

ΕΜΒΑΔΟΝ ΓΕΩΤΕΜΑΧΙΟΥ			
Με 1:250000 πυρροποίηση Οκτωβρίου των κορυφών του ΕΓΣΑ 87			
ΣΗΜΕΙΟ	X	Y	ΜΗΚΟΣ
A	21057.24	458805.00	21.20
B	21070.31	458890.37	37.50
Γ	21074.94	458875.15	3.50
Δ	21075.07	458870.88	21.50
Ε	21070.28	458882.61	36.30
Ζ	21071.64	458898.72	21.00
Η	21072.26	458888.81	36.00
Θ	21074.81	458890.71	36.00
Α	21057.24	458805.00	36.00
Ε=Σ(0,5·(x ₁ +x ₂)·(y ₁ -y ₂))			
E = 1344.47 μ ²			

Το παρόν τοπογραφικό διάγραμμα
συντάχθηκε επί του άρθρου 232β/9-11-15
του Ν. Καταστασίου
Ο ΕΘΝΙΚΗΣ
ΖΑΚΥΝΘΟΣ 9.1.11/2015
Ο ΔΗΤΗΣ ΔΕΛΤΑ Α.Α.
Διπλ. Γεω. Τοπογράφος
Δασολόγος με Πιστόβ. Β'

ΕΠΙΣΤΑΣΙΑ	
ΜΠΑΣΤΑΣ ΝΙΚΟΛΑΟΣ ΤΟΥ ΔΙΟΡΥΣΙΟΥ	
ΓΕΩ	
ΜΕΛ: Τ.Κ. ΑΓΙΟΥ ΛΕΟΝΤΑ ΔΗΜ. ΕΝΩΤ. ΑΡΤΕΜΙΣΙΩΝ ΔΗΜΟΥ ΖΑΚΥΝΘΟΥ (ΒΕΣΗ ΜΕΛΙΣΣΕΣ)	
ΜΕΛΟΣ: ΠΑΝΝΑΚΗΣ Ι. ΚΩΝΣΤΑΝΤΙΝΟΣ ΠΟΛΙΤΙΚΟΣ ΜΗΧΑΝΙΚΟΣ	
Ε.Ε.Μ.Α.	ΑΡ. ΕΠΙΧΡΕΩΣ.
ΤΟΠΟΓΡΑΦΙΚΟ ΔΙΑΓΡΑΜΜΑ	
1:250	
ΕΠΙΣΤΑΣΙΑ	ΝΟΕΜΒΡΙΟΣ 2015
ΚΩΝΣΤΑΝΤΙΝΟΣ Ι. ΠΑΝΝΑΚΗΣ ΔΙΠΛΩΜ. ΠΟΛΙΤΙΚΟΣ ΜΗΧΑΝΙΚΟΣ ΜΕΛΟΣ ΕΕ ΑΜ 48135 ΑΦΜ 42303552 ΚΑΡΑΜΑΝΙΚΗ 22 ΖΑΚΥΝΘΟΣ ΤΗΛ 26281	

ΑΡΙΘΜ. ΟΙΚΙΑΚ. 6175.3

ΑΡΙΘΜ. 107/Ε

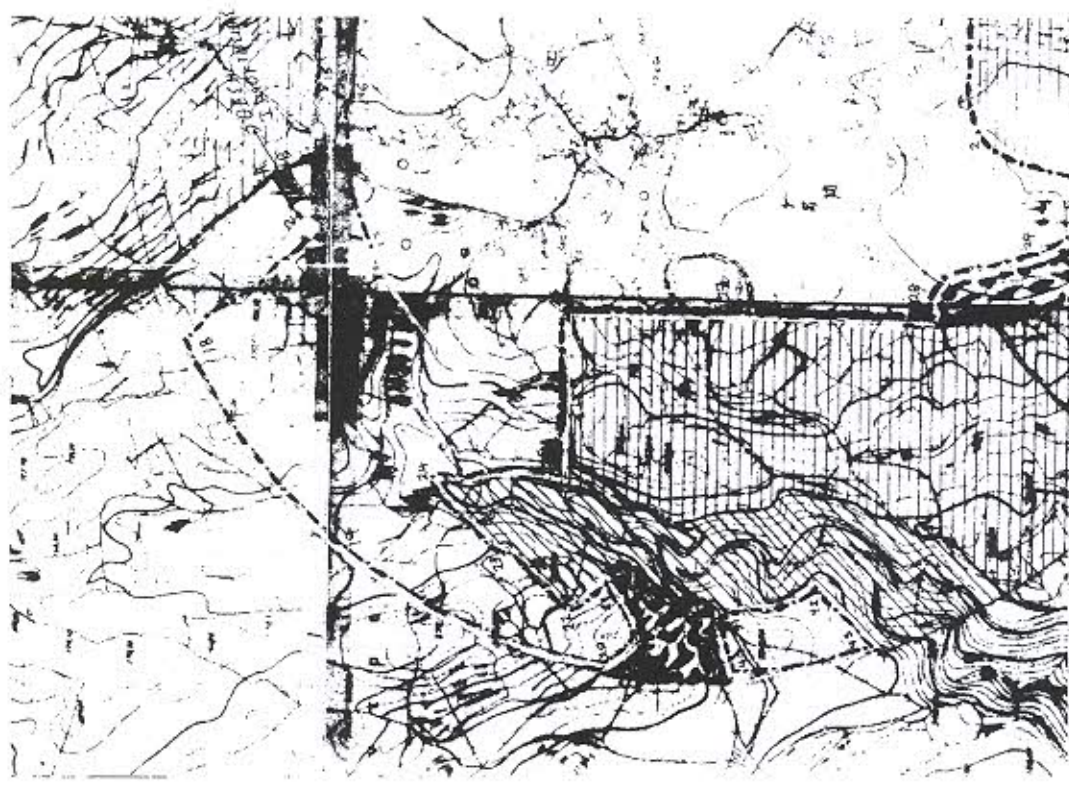

ΚΩΝΣΤΑΝΤΙΝΟΣ Ι. ΠΑΝΝΑΚΗΣ
ΔΙΠΛΩΜ. ΠΟΛΙΤΙΚΟΣ ΜΗΧΑΝΙΚΟΣ
ΜΕΛΟΣ ΕΕ ΑΜ 48135 ΑΦΜ 42303552
ΚΑΡΑΜΑΝΙΚΗ 22 ΖΑΚΥΝΘΟΣ ΤΗΛ 26281

ΕΠΙΣΤΑΣΙΑ: ΜΠΑΣΤΑΣ ΝΙΚΟΛΑΟΣ ΤΟΥ ΔΙΟΡΥΣΙΟΥ
ΘΕΣΗ: Τ.Κ. ΑΓΙΟΥ ΛΕΟΝΤΑ ΔΗΜ. ΕΝΩΤ. ΑΡΤΕΜΙΣΙΩΝ
ΔΗΜΟΥ ΖΑΚΥΝΘΟΥ (ΒΕΣΗ ΜΕΛΙΣΣΕΣ)