

Το παρόν τεχνικό σχέδιο διαρπάσσεται σύμφωνα με το άρθρο 9/11/2015 της Αποφάσεως του Συμβουλίου της Επικρατείας, όπως ισχύει.



ΑΝΤΙΓΡΑΦΗ ΤΗΣ ΑΔΕΙΑΣ ΚΑΤΑΣΤΑΣΗΣ
 ΑΝΤΙΓΡΑΦΗ ΤΗΣ ΑΔΕΙΑΣ ΚΑΤΑΣΤΑΣΗΣ
 ΑΝΤΙΓΡΑΦΗ ΤΗΣ ΑΔΕΙΑΣ ΚΑΤΑΣΤΑΣΗΣ

1/500
 Νοέμβριος 2015

ΤΟΠΟΓΡΑΦΙΚΟ ΔΙΑΓΡΑΜΜΑ

Χαρακτηρισμός οικόπεδου από Δ/νον Δοσών Ζακύνθου.

ΕΘΝ ΜΠΟΤΕΛΙΚΑ
 ΤΟΤ. ΚΟΙΝ. ΒΟΔΙΚΟΥ,
 ΔΗΜ. ΕΥΟΤ. ΖΑΚΥΝΘΙΟΥ,
 ΔΗΜΟΣ ΖΑΚΥΝΘΟΥ

ΕΠΙΚΟ ΑΛΕΞ. ΠΕΛΛΙΚΑΝΙ
 &
 ΕΝΡΙΚΟ ΑΛΕΞ. ΠΕΛΛΙΚΑΝΙ

ΣΤΕΦΑΝΙΑ ΛΟΥ. ΒΑΣΚΕΛΛΑΡΗ
 Δ/ΝΣΗ ΑΡΧΙΤΕΚΤΟΝΙΑΣ
 ΜΗΧΑΝΙΚΟΙ Α.Λ.Θ.Ε., Μ.Σ.Κ.

ΑΡΧΙΤΕΚΤ
 ΙΩΑΝΝΙΣ ΣΚΑΡΤΣΗΣ
 ΠΑΝΟΣ ΛΙΒΕΡΙΣ
 CIVIL ENGINEER M.Sc.

ΤΕΧΝΙΚΟ ΓΡΑΦΕΙΟ
M E A T O N
ARCH. ENG. ENV. OFFICE

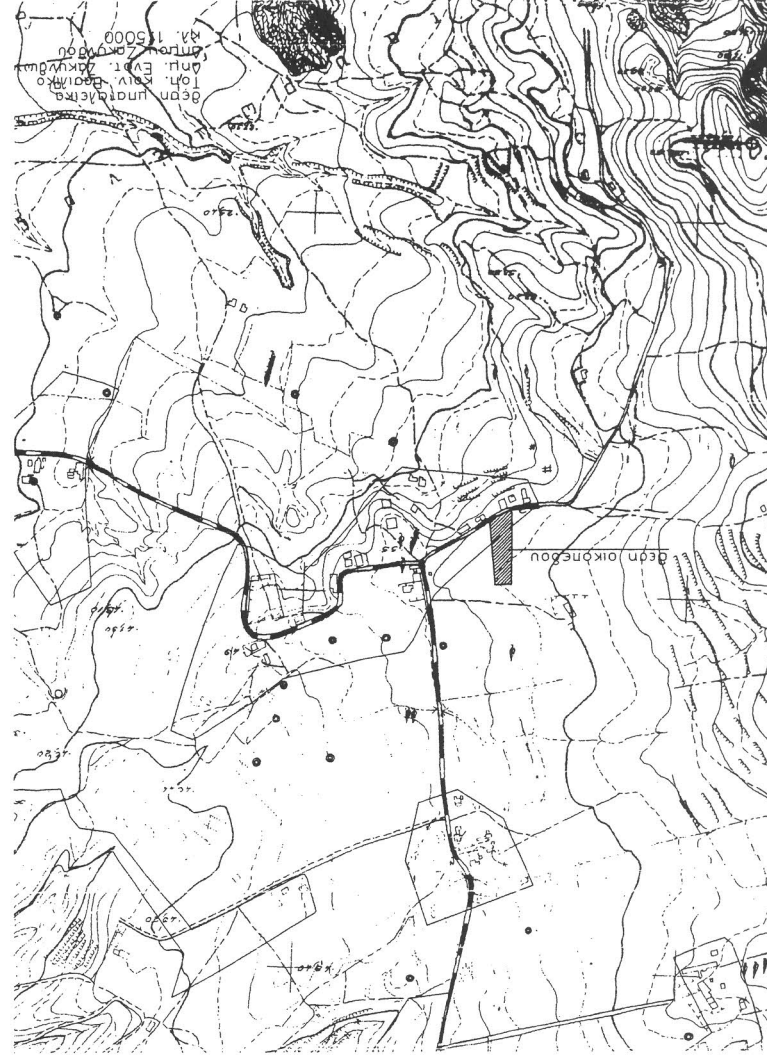

Ηλεκτρονικό αρχείο: 30927/16.03.15, ουσ/φωτ/Ζ. Βιολογία

ΠΕΛΛΙΚΑΝΙ ΕΝΡ.
 ΒΑΣΚΕΛΛΑΡΗ ΣΤΕΦ.

ΔΗΛΩΣΗ ΥΠΟΜΟΝΗΣ ΟΡΙΩΝ
 (Βαθμ. του ο.π.β. Ν.1599/86)

Ο έργοις ιδιοκτήτας του παραπάνω εκκαθαρού οικόπεδου με στοιχεία (1,2,11) & εμβαδόν 2465,18 τ.μ. που βρίσκεται στην θέση Μπότελικά, στην Τομ. Κοιν. Βοδικού, της Δ.μ. Ευοτ. Ζακύνθου, του Δήμου Ζακύνθου ΔΗΜΟΤΙΚΗΣ ΥΠΕΥΘΥΝΙΑ

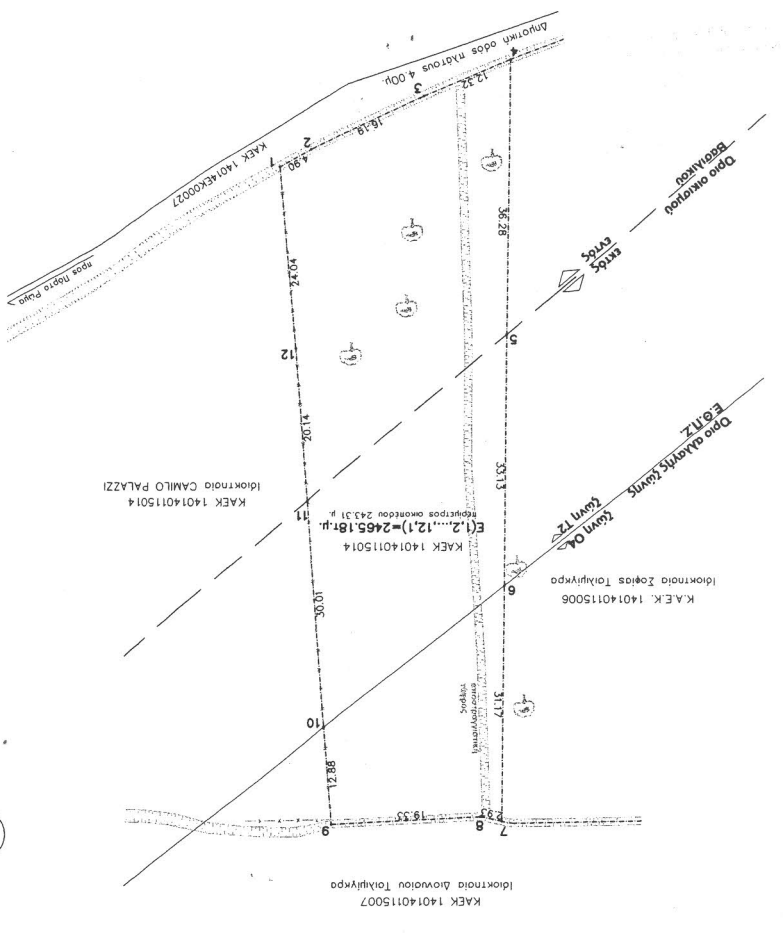

ΑΝΤΙΓΡΑΦΗ ΤΗΣ ΑΔΕΙΑΣ ΚΑΤΑΣΤΑΣΗΣ
 ΑΝΤΙΓΡΑΦΗ ΤΗΣ ΑΔΕΙΑΣ ΚΑΤΑΣΤΑΣΗΣ
 ΑΝΤΙΓΡΑΦΗ ΤΗΣ ΑΔΕΙΑΣ ΚΑΤΑΣΤΑΣΗΣ

ΥΠΕΥΘΥΝΗ ΔΗΛΩΣΗ

Εγώ, υπέρ του Ν.1599/86 & σύμφωνα με το Ν.651/77 ΔΗΛΩΝΩ ΥΠΕΥΘΥΝΑ ότι το οικόπεδο που βρίσκεται στην θέση Μπότελικά, στην Τομ. Κοιν. Βοδικού, της Δ.μ. Ευοτ. Ζακύνθου, του Δήμου Ζακύνθου είναι εν μέρει Έγρος οικόπεδο 1.166,69 τ.μ. και εν μέρει Έγρος οικόπεδο 1.298,49 τ.μ. και είναι ΑΡΤΟ & ΟΙΚΟΔΟΜΗΣΙΜΟ σύμφωνα με τις ΕΝΤΟΞ ομοιοτύπες διατάξεις.

ΣΥΝΤΗΡΜΕΝΕΣ ΕΓΣΑ. 87	Ε(1,2,11,12)=2465,18τ.μ.
1	X=232613,95 Y=4178221,62
2	X=232609,63 Y=4178219,30
3	X=232583,08 Y=4178217,24
4	X=232583,22 Y=4178207,42
5	X=232583,96 Y=4178243,70
6	X=232584,19 Y=4178216,83
7	X=232584,42 Y=4178207,99
8	X=232587,29 Y=4178207,38
9	X=232587,59 Y=4178207,37
10	X=232567,60 Y=4178219,53
11	X=232609,97 Y=4178265,62
12	X=232611,56 Y=4178245,54

Τύπος οικόπεδου Έγρος οικόπεδο 1.166,69τ.μ.
 Τύπος οικόπεδου Έγρος οικόπεδο 1.298,49τ.μ.