

ΝΟΜΟΣ ΦΘΙΛΙΔΙΑΣ
ΔΗΜΟΣ ΜΑΛΕΣΙΝΑΣ

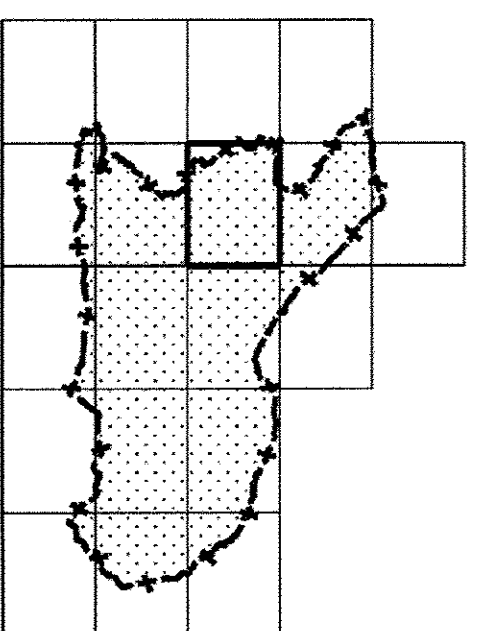

ΟΡΘΟΡΘΟΤΟΧΑΡΤΗΣ
 ΚΑΙΜΑΚΑ 1:5.000

ΚΩΔΙΚΟΣ ΦΥΛΛΟΥ: 4280-42750/5

ΔΙΑΓΡΑΜΜΑ ΣΥΝΤΕΛΕΣΤΗ ΣΥΝΑΚΜΑΝ

4280-42750/5	4280-42750/5	4280-42750/5
4280-42750/5	4280-42750/5	4280-42750/5
4280-42750/5	4280-42750/5	4280-42750/5

ΗΜΕΡΟΜΗΝΙΑ ΣΥΝΤΕΛΕΣΤΗ: ΟΚΤΩΒΡΙΟΣ 2006
 ΦΩΤΟΓΡΑΦΙΑ: ΟΚΤΩΒΡΙΟΣ 1998



ΔΗΛΩΣΗ
 Με στοιχεία μου ελεύθερη και γνωρίζοντας τις συνέπειες που θα προκύψουν από την ανακρίβεια των στοιχείων της έκτασης στο αποσπασμα του χάρτη Γ.Υ.Σ. και ορθοφωτοχάρτη κ.λ. 1:5000 και τις κωλοσες που προβάλλονται από τις διαστάσεις της παρ. 8 του άρθρου 22 του Ν. 1599/1988 ΑΦΗΘΩΝ ότι η θέση, οι διαστάσεις και το σχήμα της έκτασης 2866,03 τ.μ. όπως αποτυπώνονται στο παρόν αποσπασμα ημερομηνίας Γ.Υ.Σ. και ορθοφωτοχάρτη και μου υποδείχθηκαν από τον ιδιοκτήτη είναι ακριβείς.

ΝΙΚΟΛΑΟΣ ΑΝΤ. ΠΑΝΤΑΖΗΣ
 ΤΟΠΟΓΡΑΦΟΣ ΜΗΧΑΝΙΚΟΣ Ε.Δ.Ε.
 ΕΠΙΘΕΤΗ ΤΗΣ ΔΗΜΟΣΙΩΝ ΕΡΓΩΝ
 ΜΕΛΟΣ Τ.Ε.Ε. ΑΡ. ΜΗΤΡΩΟΥ: 82508
 ΕΠΙΘ. ΣΧΗΜΑΤΟΣ 4-6 ΝΕΑΣ ΣΜΥΡΝΗΣ
 ΑΔΜΗ: 1089589890 - ΔΟΥΤ. ΝΕΑΣ ΣΜΥΡΝΗΣ

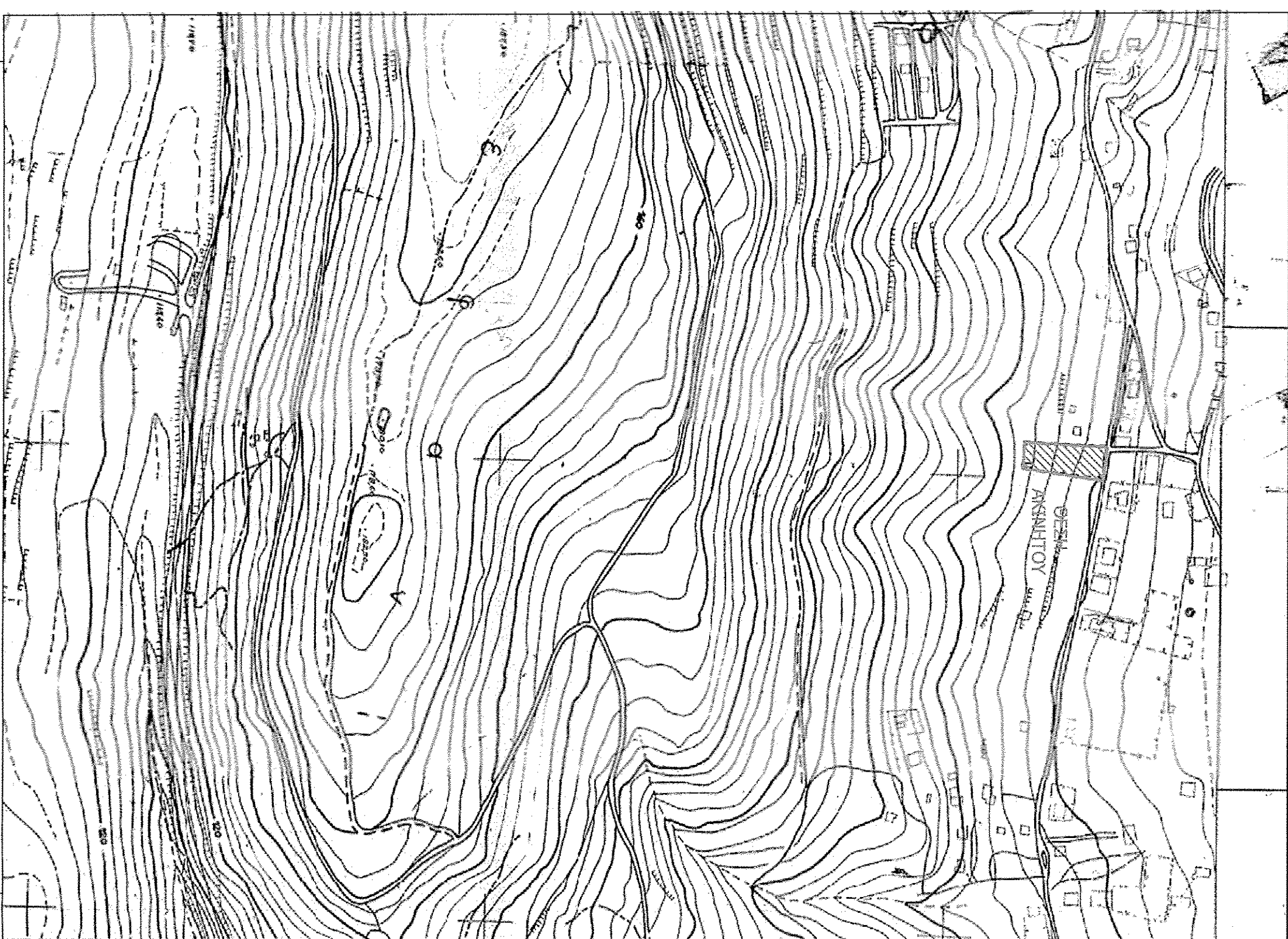

ΑΠΟΣΠΑΣΜΑ ΧΑΡΤΗ Γ.Υ.Σ. Νο 5399, 6 - ΚΑΙΜΑΚΑ 1:5000

ΕΜΒΑΔΟΝ ΑΚΙΝΗΤΟΥ
 Σύμφωνα με Πίνακα Συναρ/κων Σημείων Αντιστοιχίας, το ακίνητο στο στοιχείο Α, Β, Γ, Δ, Α έχει εμβαδό Ε = 2866,03 τ.μ. και περιμετρο Π = 242,14 μ.

ΠΙΝΑΚΑΣ ΣΥΝΑΡ/ΚΩΝ ΣΗΜΕΙΩΝ ΑΝΤΙΣΤΟΙΧΙΑΣ
 (Σύμφωνα με αριθμ. Ε.Γ.Σ.Α. 87)

Α/Α	X	Y
A/A	429186,68	427724,25
B	429222,91	427719,70
F	429209,77	427763,84
Δ	429181,65	427764,81

ΠΕΡΙΓΡΑΦΗ ΕΜΒΑΔΟΝ
 (με χρήση των ορθογωνικών συναρ/κων)
 Ε1 : (ΕΜΒΑΔΟΝ 1/Δ) + 43,60 τ.μ.
 Ε2 : (ΕΜΒΑΔΟΝ 1/Κ) = 19,29 τ.μ.

ΠΙΝΑΚΑΣ ΜΗΚΩΝ ΠΛΕΥΡΩΝ ΑΚΙΝΗΤΟΥ ΑΒΓΔΑ

ΠΛΕΥΡΑ	ΜΗΚΟΣ (m)
A - B	36,52
B - Γ	87,85
Γ - Δ	28,19
Δ - Α	89,58

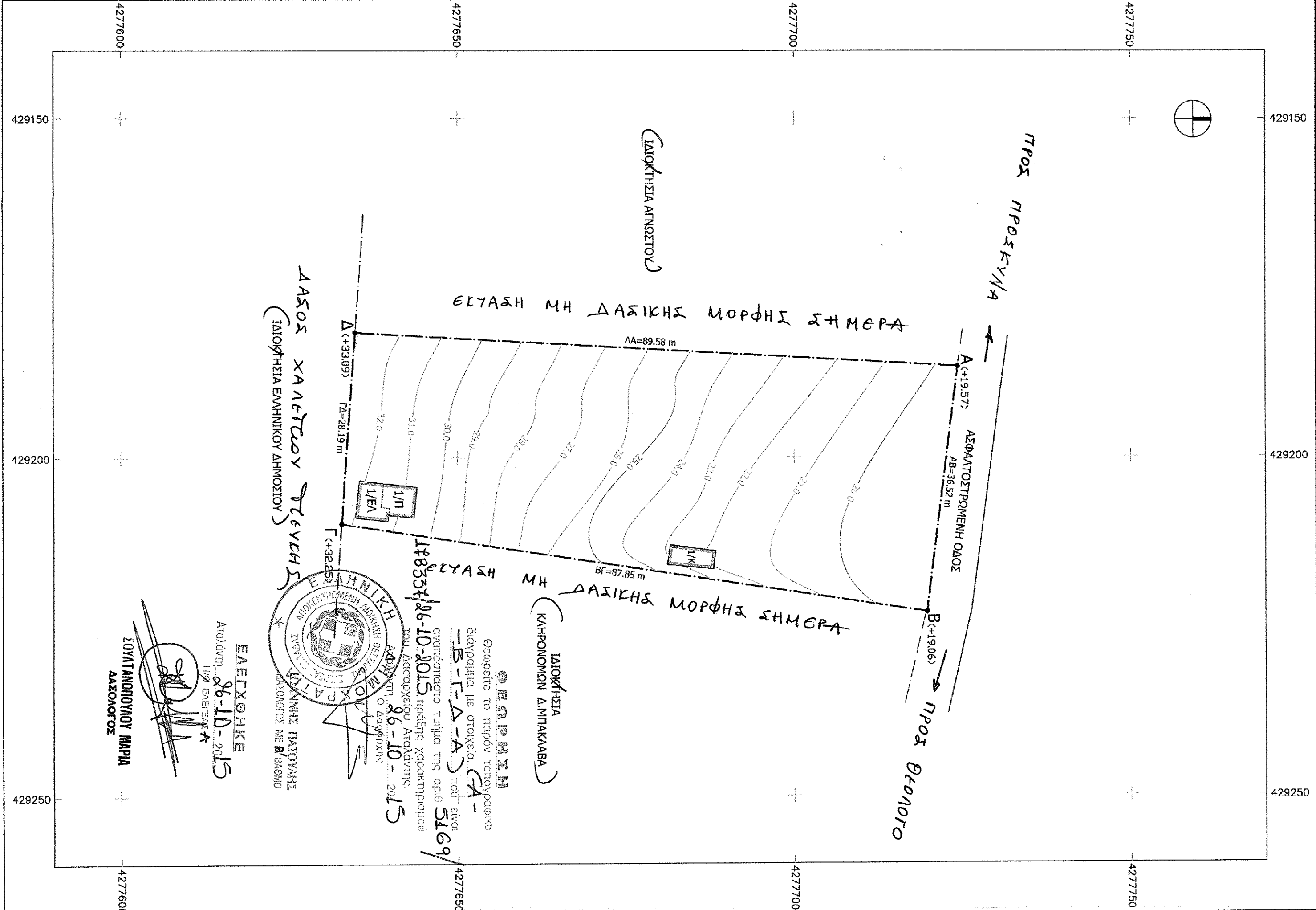
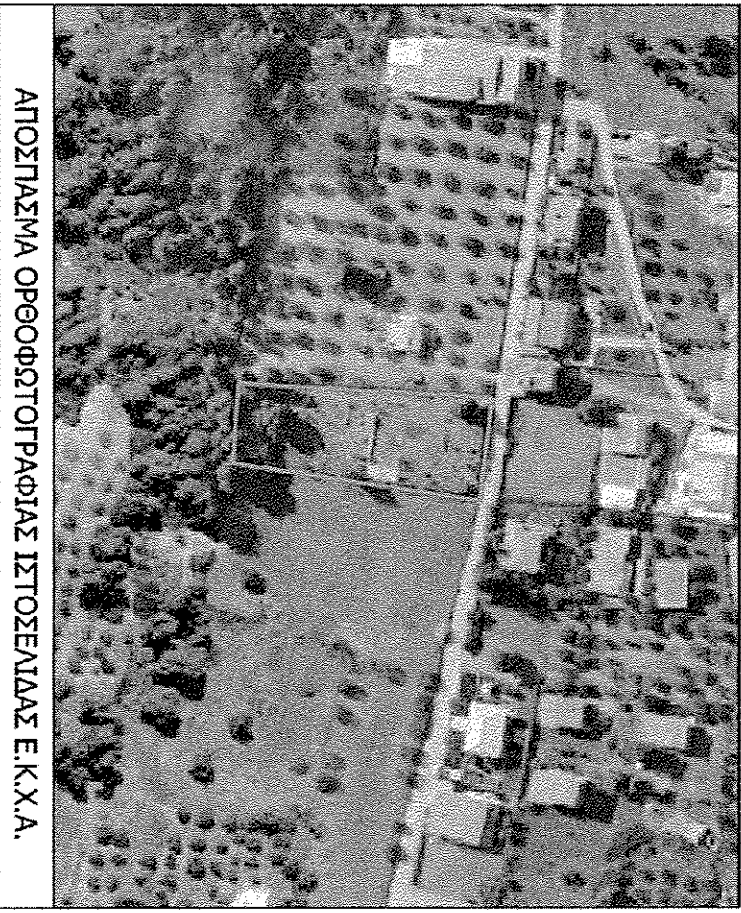
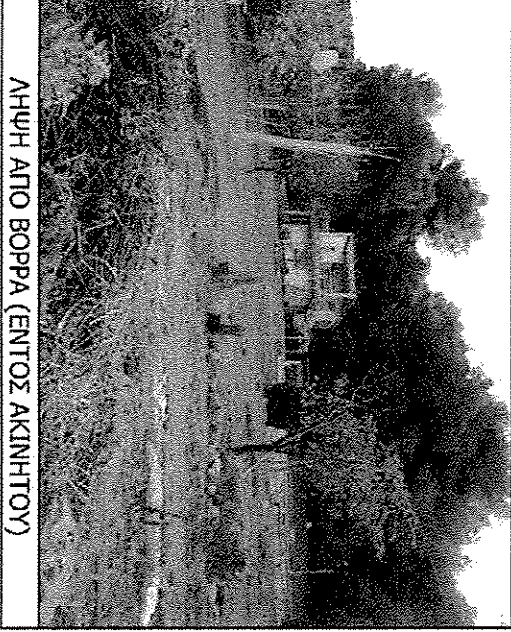

ΔΗΛΩΣΗ Ν. 6511/79
 Το ακίνητο ιδιοκτησίας Ντόλα Παυλιανού & Ντόλα Μπαρίκ, από στοιχεία Α, Β, Γ, Δ, Α ανωκείμενου εμβαδού Ε = 2866,03 τ.μ., βρίσκεται στην περιοχή "της Ζώνης" οικισμού Ιαδίου Θεολόγου Δήμου Κορινθίας Νομού, Δήμος Ιαδίου, Ενότητα Μακασίου, του Δήμου Κορινθίας Νομού, όπως αποτυπώνεται στο σχέδιο καταστάσεων με την υπ αριθμ. 8637/76/29-12-1998 απόφαση Νομολογίας Νομολ. (ΦΕΚ 9/19-1-1999, τεύχος Δ) και είναι όριο & οικοδομήσιμο σύμφωνα με τις ισχύουσες πολεοδομικές διατάξεις. Δεν υπάρχει στις διατάξεις του ν.1337/83 και δεν είναι υπήχωση καταβολής εσοφών σε η/κ, ο/κ ή ο/κ. Εμβαδόν του ακινήτου υπήχων :
 α) 300,00 τ.μ. ο/κ Ε1 = 43,60 τ.μ. &
 β) 100,00 τ.μ. ο/κ Ε2 = 19,29 τ.μ.
 Η αποτίμηση έγινε με γεωδομικό στάθμο TOPCON model GPT 3005LN 5". Η έδραση στο Ε.Γ.Σ.Α. 87 έγινε με GPS - TOPCON GRS-1 διπλής συχνότητας RTK rover & ευθεία στο ΗΕΡΟΣ (Σύστημα εναρμόνισής Εθνικού Κτηματολογίου). Από το ακίνητο δε διερχεται πέδη ή γαβιά υψηλής τάσης ΔΕΗ. Είτε στοιχεία φυσικού περιου. Τα όρια υποδείχθηκαν από τον ιδιοκτήτη.

ΙΔΙΟΚΤΗΤΗΣ: ΝΤΟΛΑ ΠΑΥΛΙΩΤΗΣ ΝΤΟΛΑ ΜΑΡΙΑ	ΕΠΙΤΟ: ΑΠΟΤΥΠΩΣΗ ΑΚΙΝΗΤΟΥ
ΘΕΣΗ: ΘΕΣΗ "ΑΡΤ ΖΑΧΑΡΗ" ΟΙΚΙΣΜΟΣ ΓΕΘΛΟΤΟΣ ΔΗΜΟΤΙΚΗ ΕΝΟΤΗΤΑ ΜΑΛΕΣΙΝΗΣ - ΔΗΜΟΣ ΛΟΚΡΩΝ	ΘΕΜΑ ΣΧΕΔΙΟΥ: ΤΟΠΟΓΡΑΦΙΚΟ ΔΙΑΓΡΑΜΜΑ
ΚΑ.Λ. 1/500	ΥΠΟΓΡΑΦΗ - ΣΦΡΑΓΙΔΑ
ΑΘΗΝΑ - ΙΑΝΟΥΑΡΙΟΣ 2015	ΝΙΚΟΛΑΟΣ ΑΝΤ. ΠΑΝΤΑΖΗΣ ΤΟΠΟΓΡΑΦΟΣ ΜΗΧΑΝΙΚΟΣ Ε.Δ.Ε. ΕΠΙΘΕΤΗ ΤΗΣ ΔΗΜΟΣΙΩΝ ΕΡΓΩΝ ΜΕΛΟΣ Τ.Ε.Ε. ΑΡ. ΜΗΤΡΩΟΥ: 82508 ΕΠΙΘ. ΣΧΗΜΑΤΟΣ 4-6 ΝΕΑΣ ΣΜΥΡΝΗΣ ΑΔΜΗ: 1089589890 - ΔΟΥΤ. ΝΕΑΣ ΣΜΥΡΝΗΣ