

ΘΕΩΡΗΣΗ
Το παρόν τοπογραφικό
διάγραμμα
θεωρείται και
επισυνάπτεται στο
υπ' αριθμ.
9268/25-11-2015
έγγραφο μας του
οποίου αποτελεί στο
εξής αναπόσπαστο
μέρος

Χανιά
25-11-2015
η
Εισηγήτρια
π.πλαϊτάκη

Χανιά 25-11
-2015
Η Δ/ντρια
Δασών
Χανίων
πολ. Σκλαβάκη

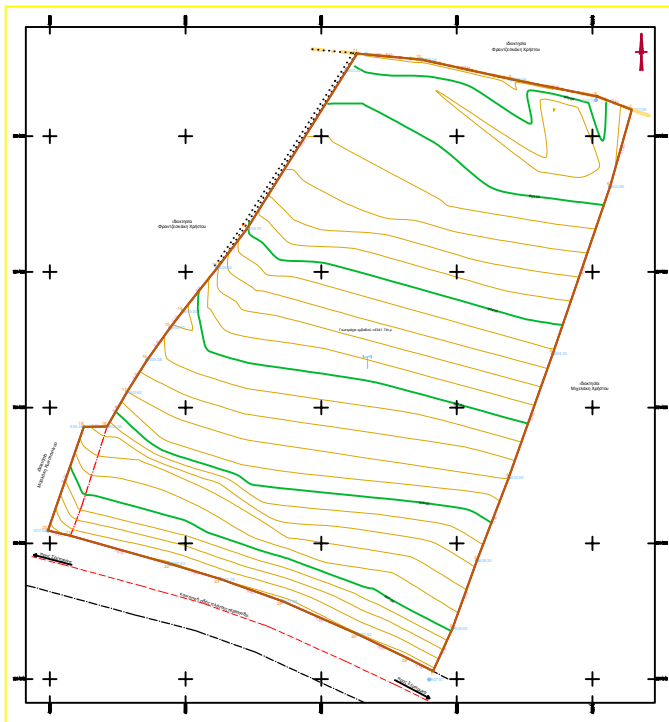

.\ipomnima.jpg