

ΤΟΠΟΓΡΑΦΙΚΟ ΔΙΑΓΡΑΜΜΑ  
ΚΜ 512Α ΓΑΙΩΝ ΚΑΡΔΑΜΑΙΝΑΣ

ΚΛΙΜΑΚΑ 1:1000

ΑΝΗΚΕΙ ΣΤΗΝ ΑΡ. ΠΡΩΤ. 8196/20-11-2015 ΠΡΑΞΗ ΧΑΡΑΚΤΗΡΙΣΤΙΚΟΥ  
ΤΗΣ ΔΙΕΥΘΥΝΣΗΣ ΔΑΣΩΝ  
ΔΩΔΕΚΑΝΗΣΟΥ

ΣΥΝΤΕΤΑΓΜΕΝΕΣ ΚΟΡΥΦΩΝ ΕΓΣΑ87

Αρ.	X	Y	Z	Σχόλιο
1	774678.13	4073295.98		
2	774754.01	4073283.02		
3	774751.48	4073266.02		
4	774733.35	4073239.56		
6	774765.13	4073187.71		
7	774744.59	4073197.59		
8	774736.34	4073189.12		
9	774727.63	4073154.84		
10	774674.23	4073160.18		
11	774668.87	4073168.24		
12	774656.42	4073200.89		
13	774667.79	4073205.85		
14	774666.33	4073228.59		
15	774670.67	4073255.81		
16	774677.90	4073277.53		
17	774740.03	4073236.63		
18	774786.68	4073201.19		
19	774797.53	4073171.66		
20	774771.75	4073184.51		

ΕΜΒΑΔΟΝ ΚΑΤΑ ΚΤΗΜΑΤΟΛΟΓΙΟ Ε=11500 Μ<sup>2</sup>  
ΕΜΒΑΔΟΝ ΜΕ ΣΥΝΤΕΤΑΓΜΕΝΕΣ Ε=10844,1 Μ<sup>2</sup>

ΚΩΣ ΟΚΤΩΒΡΙΟΣ 2014  
Ο ΣΥΝΤΑΞΑΣ ΜΗΧΑΝΙΚΟΣ

ΔΑΥΙΔ ΙΩΑΝ. ΓΕΡΑΣΚΛΗΣ  
ΤΟΠΟΓΡΑΦΟΣ ΜΗΧΑΝΙΚΟΣ Α.Π.Θ.  
ΜΕΛΟΣ ΤΕΕ Α.Μ. 69107  
ΙΩΑΝΝΟΥ ΠΕΡΙΔΟΥ 2 ΚΩΣ 85300  
ΤΗΛ. 2242027708 EMAIL: dgk\_kos@otenet.gr

ΘΕΩΡΗΘΗΚΕ  
.../.../2015.  
Δ/ΝΤΡΙΑ ΔΑΣΩΝ  
ΜΠΑΛΑΤΣΟΥΚΑ ΑΙΚΑΤΕΡΙΝΗ  
ΔΑΣΟΛΟΓΟΣ MSc

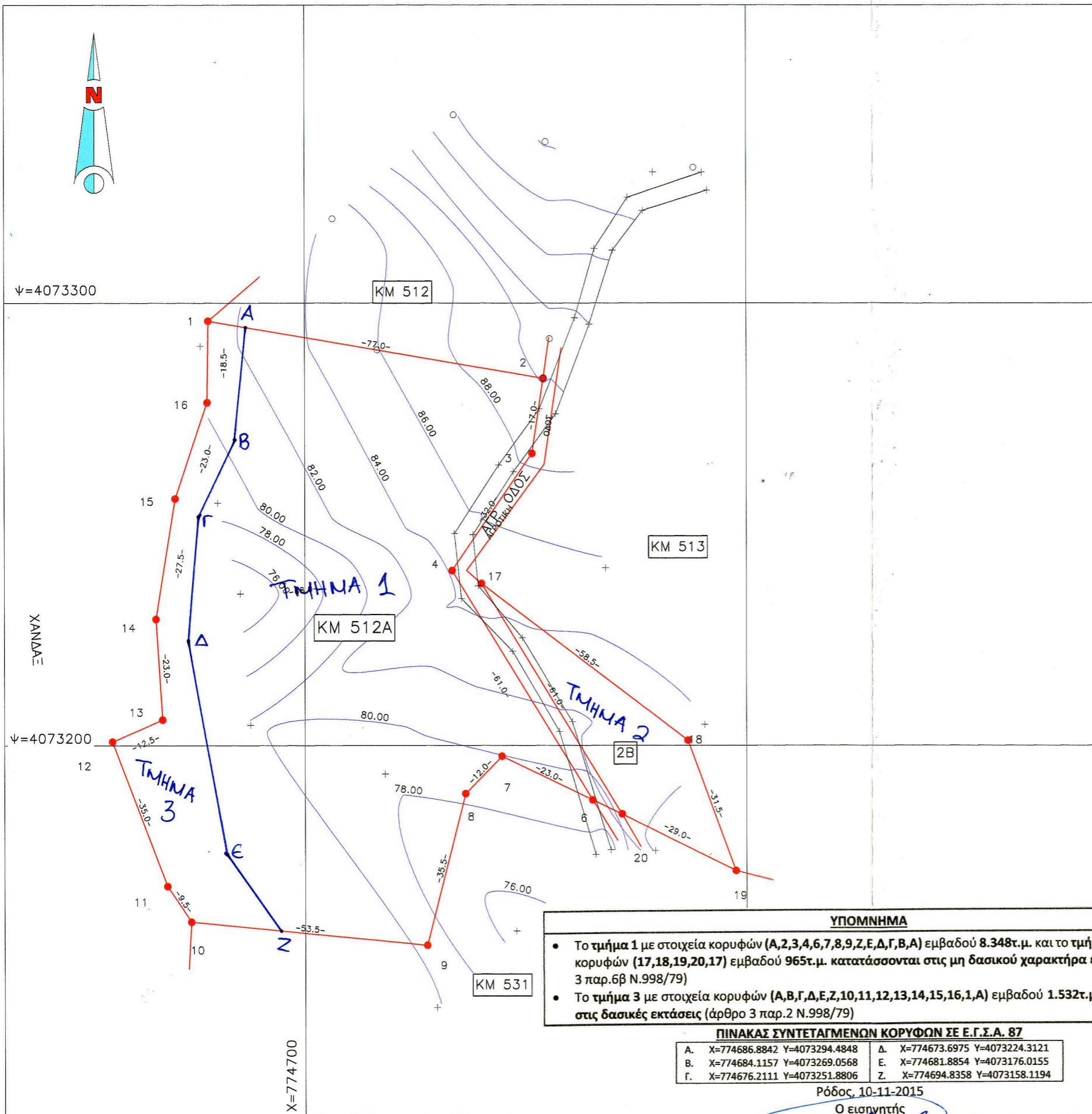

ΥΠΟΜΝΗΜΑ

- Το τμήμα 1 με στοιχεία κορυφών (Α,2,3,4,6,7,8,9,Ζ,Ε,Δ,Γ,Β,Α) εμβαδού 8.348τ.μ. και το τμήμα 2 με στοιχεία κορυφών (17,18,19,20,17) εμβαδού 965τ.μ. κατατάσσονται στις μη δασικού χαρακτήρα εκτάσεις (άρθρο 3 παρ.6β Ν.998/79)
- Το τμήμα 3 με στοιχεία κορυφών (Α,Β,Γ,Δ,Ε,Ζ,10,11,12,13,14,15,16,1,Α) εμβαδού 1.532τ.μ. κατατάσσεται στις δασικές εκτάσεις (άρθρο 3 παρ.2 Ν.998/79)

ΠΙΝΑΚΑΣ ΣΥΝΤΕΤΑΓΜΕΝΩΝ ΚΟΡΥΦΩΝ ΣΕ Ε.Γ.Σ.Α. 87

Α. Χ=774686.8842 Y=4073294.4848	Δ. Χ=774673.6975 Y=4073224.3121
Β. Χ=774684.1157 Y=4073269.0568	Ε. Χ=774681.8854 Y=4073176.0155
Γ. Χ=774676.2111 Y=4073251.8806	Ζ. Χ=774694.8358 Y=4073158.1194

Ρόδος, 10-11-2015

Ο Εισαγητής

Παπαδόπουλος Κωνσταντίνος  
Δασολόγος - Περιβαλλοντολόγος