

**ΕΜΒΑΔΟΜΕΤΡΗΣΕΙΣ , ΑΓΡΟΤΕΜΑΧΙΟ (Α-Β-Γ-Δ-Ε-Ζ-Η-Θ-Ι-Κ-Λ-Μ-Ν-Α)**

ΤΟ ΕΜΒΑΔΟΝ ΤΟΥ ΑΓΡΟΤΕΜΑΧΙΟΥ ΤΟ ΟΠΟΙΟ ΕΜΦΑΙΝΕΤΑΙ ΣΤΟ ΠΑΡΟΝ  
ΤΟΠΟΓΡΑΦΙΚΟ ΔΙΑΓΡΑΜΜΑ ΥΠΟΛΟΓΙΖΕΤΑΙ ΜΕ ΗΛΕΚΤΡΟΝΙΚΟ ΤΡΟΠΟ :

**E(ΑΒΓΔ...ΛΜΝΑ)=10.100,00 τ.μ. ,**

Εντός του αγροτεμαχίου υφίστανται δύο ερειπωμένα καλύβια σε έκταση  
περίπου 15τ.μ. το καθένα καθώς και πηγάδι .

ΑΠΕΙΚΟΝΙΣΗ ΑΚΙΝΗΤΟΥ

ΟΔΟΙΠΟΡΙΚΟ ΣΚΑΡΙΦΗΜΑ

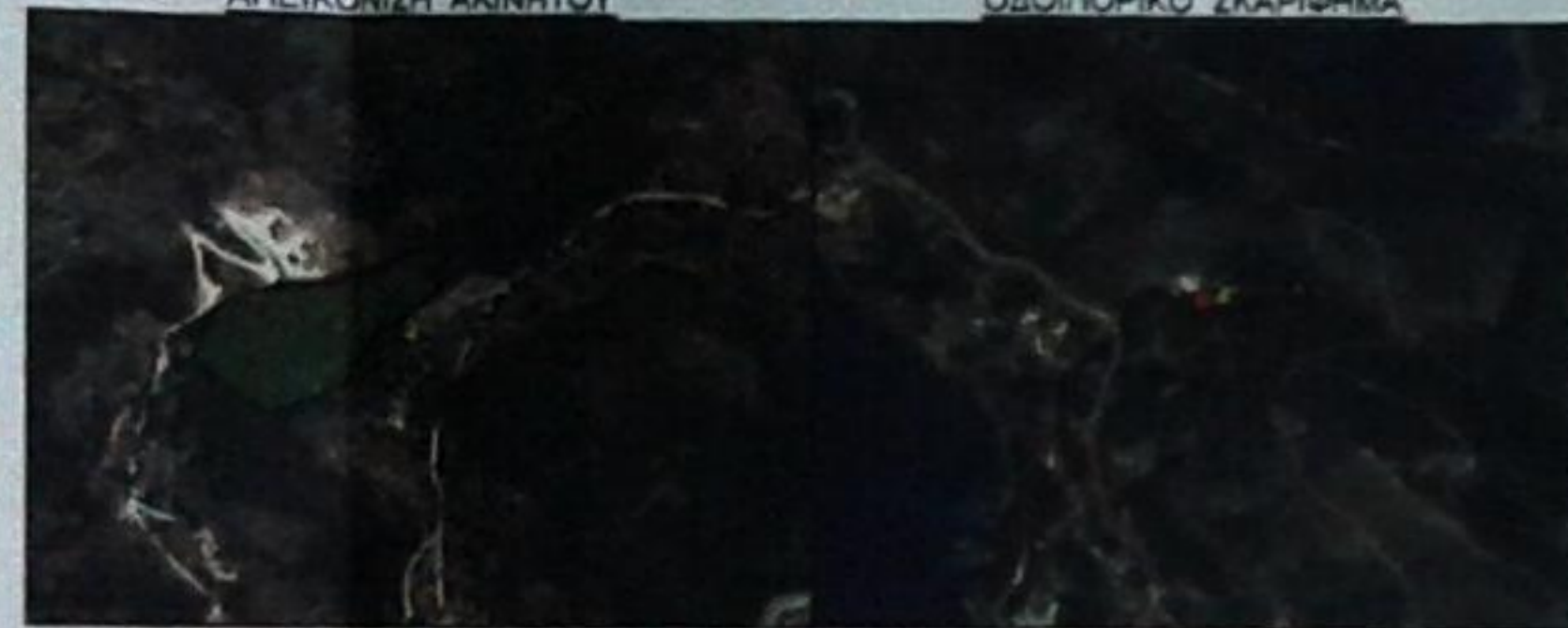
**ΕΝΤΑΞΗ ΙΔΙΟΚΤΗΣΙΑΣ ΣΤΟ ΚΡΑΤΙΚΟ ΤΡΙΓΩΝΟΜΕΤΡΙΚΟ ΔΙΚΤΥΟ ΕΓΣΑ '87**

A:007-61-404,02 / 041-84-607,92	B:007-61-421,60 / 041-84-645,58
Γ:007-61-457,14 / 041-84-657,52	Δ:007-61-497,61 / 041-84-661,84
Ε:007-61-530,85 / 041-84-675,52	Ζ:007-61-558,04 / 041-84-686,21
Η:007-61-577,06 / 041-84-660,48	Θ:007-61-538,88 / 041-84-628,82
Ι:007-61-535,24 / 041-84-633,07	Κ:007-61-527,95 / 041-84-627,79
Λ:007-61-508,11 / 041-84-592,98	Μ:007-61-483,00 / 041-84-577,00
Ν:007-61-457,55 / 041-84-567,52	

**ΔΗΛΩΣΗ ΜΗΧΑΝΙΚΟΥ (Ν.651/77)**

Ο ΣΥΝΤΑΞΑΣ ΔΙΠΛΩΜΑΤΟΥΧΟΣ ΜΗΧΑΝΙΚΟΣ ΑΠΘ ΔΗΜΗΤΡΙΟΣ Χ. ΧΑΤΖΗΑΝΤΩΝΙΟΥ  
ΔΗΛΩΝΩ ΟΤΙ ΤΟ ΑΓΡΟΤΕΜΑΧΙΟ ΜΕ ΤΑ ΣΤΟΙΧΕΙΑ (ΑΒΓΔΕΖΗΘΙΚΛΜΝΑ) Ε=10.100,00μ<sup>2</sup>  
ΒΡΙΣΚΕΤΑΙ ΕΚΤΟΣ ΣΧΕΔΙΟΥ ΠΟΛΕΩΣ & ΕΚΤΟΣ ΟΙΚΙΣΜΟΥ ΣΤΗΝ ΠΕΡΙΟΧΗ ΚΑΜΑΡΑ-  
ΔΗΜΑ ΚΑΛΑΜΙΟΥ Δ/Κ ΣΑΜΙΩΝ Δ/Ε ΒΑΘΕΟΣ ΤΟΥ ΔΗΜΟΥ ΣΑΜΟΥ ΕΝΤΟΣ ΤΗΣ Ζ.Ο.Ε  
Θ-7 ΤΗΣ ΝΗΣΟΥ ΣΑΜΟΥ ΚΑΙ ΕΙΝΑΙ ΑΡΤΙΟ ΚΑΙ ΟΙΚΟΔΟΜΗΣΙΜΟ ΚΑΤΟΠΙΝ ΕΓΚΡΙΣΗΣ  
ΤΗΣ ΔΑΣΙΚΗΣ ΥΠΗΡΕΣΙΑΣ ΚΑΙ ΤΗΡΗΣΗΣ ΤΩΝ ΠΡΟΒΛΕΠΟΜΕΝΩΝ ΑΠΟΣΤΑΣΕΩΝ

**ΠΑΡΑΤΗΡΗΣΕΙΣ :**

ΑΠΟΣΤΑΣΗ ΑΠΟ ΘΑΛΑΣΣΑ 620 μ.

ΤΑ ΟΡΙΑ ΥΠΕΔΕΙΧΘΗΣΑΝ ΑΠΟ ΤΟΝ ΙΔΙΟΚΤΗΤΗ

ΕΙΔΟΣ ΚΑΛΙΕΡΓΕΙΑΣ : ΕΛΑΙΩΝΑΣ / ΧΕΡΣΟ/ΘΑΜΝΩΔΕΣ

**ΟΡΙΑ ΔΟΜΗΣΗΣ**

ΦΕΚ 100Δ/27-02-1995 ΠΕΡΙΟΧΗ ΖΟΕ Θ-7  
ΟΡΙΟ ΚΑΤΑΤΜΗΣΗΣ ΚΑΙ ΑΡΤΙΟΤΗΤΑΣ 4 ΣΤΡΕΜΜΑΤΑ  
ΦΕΚ270Δ/24/31-05-1985.

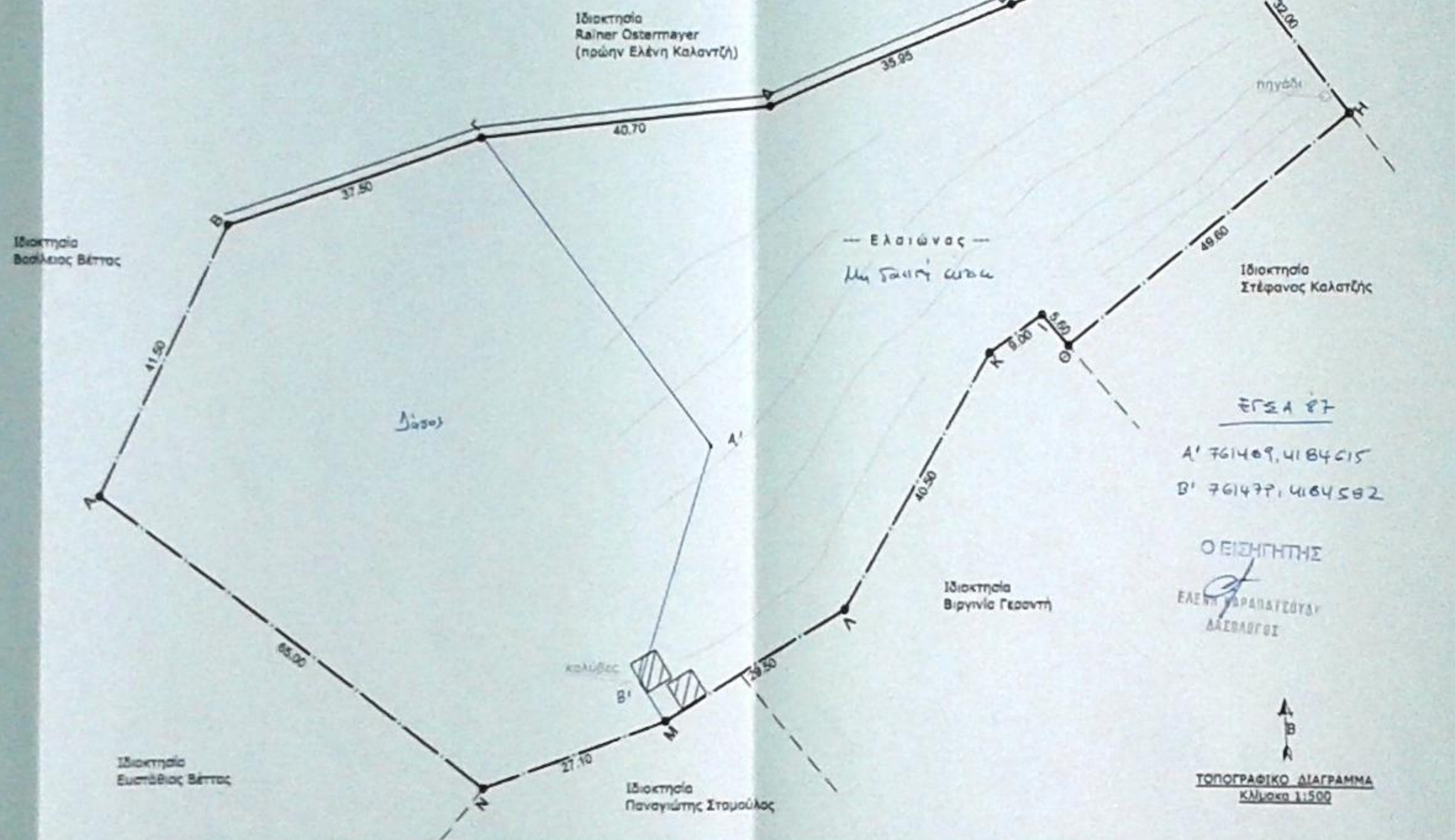

Εργοδότης	Julie Elizabeth MIDDLETON	
Έργο	ΑΠΟΤΥΠΩΣΗ ΙΔΙΟΚΤΗΣΙΑΣ	
Θέση	'Καμάρα' - 'Δήμα' Δ/Κ Σαμίων Δ/Ε Βαθέος Δήμου Σάμου	
Μελέτη	ΔΗΜΗΤΡΙΟΣ ΧΑΤΖΗΑΝΤΩΝΙΟΥ	
Θέμα	Αριθμός Σχεδίου	Τ1
ΤΟΠΟΓΡΑΦΙΚΟ ΔΙΑΓΡΑΜΜΑ		
Κλίμακες	1:500	
Χρόνος	ΜΑΡΤΙΟΣ 2015	
Υπογραφή - Σφραγίδα		
ΔΗΜΗΤΡΙΟΣ ΧΑΤΖΗΑΝΤΩΝΙΟΥ ΕΙΣΗΓΗΤΗΣ ΔΑΣΕΛΟΓΟΣ		<b>ΘΕΩΡΗΘΗΚΕ</b> και αποδοτέο το υπ' αρ. 7621 έγγραφο μας. Η Υπερκομισσία μας δεν φέρει ευθύνη στα τυχόν κινήματα ή διακυβερνησιακά από τρίτους. Σάμος, 2/11/2015 Η ΠΡΟΪΣΤΑΜΕΝΗ ΤΗΣ ΔΙΕΥΣΗΣ ΔΑΣΩΝ