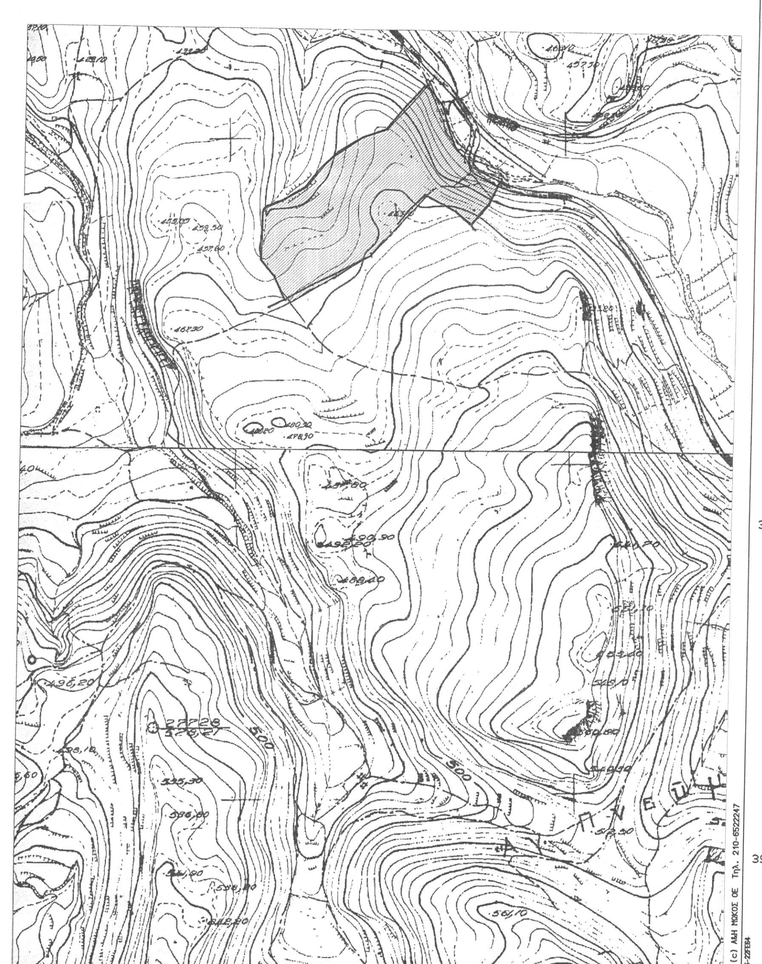

ΟΡΙΑ ΜΕ ΕΦΑΡΜΟΓΗ ΤΗΣ ΥΠΑΡΙΘΜΟ 373 ΑΝΤΑΛΛΑΞΙΜΗΣ ΕΚΤΑΣΗΣ

ΑΚΙΝΗΤΟ Α
ΤΕΜΑΧΙΟ 373

ΑΚΙΝΗΤΟ Β

ΤΕΜΑΧΙΟ 384

Ιδιοκτησία
Κατερινάκη Νικολάου

Ιδιοκτησία
Δήμου Ρεθύμνης

ΑΡΧΕΙΟ: MHNADAS.FPL

ΣΥΝΤΕΤΑΓΜΕΝΕΣ ΟΡΙΩΝ

ΣΗΜΕΙΟ	X	Y	ΣΗΜΕΙΟ	X	Y	ΣΗΜΕΙΟ	X	Y
40	543014.167	3903876.323	41	543013.322	3903870.626	42	543012.485	3903861.420
53	543056.138	3903813.056	81	543007.188	3903681.136	82	543002.351	3903670.410
83	542995.932	3903669.656	84	542995.440	3903659.312	85	542993.587	3903573.550
86	542989.210	3903724.250	87	542973.431	3903738.428	88	542966.856	3903750.217
89	542959.751	3903769.268	90	542956.609	3903777.588	92	542952.466	3903774.266
96	543046.956	3903837.099	97	543034.474	3903843.725	99	543021.100	3903849.878
99	543012.214	3903857.630	100	543006.263	3903838.496	101	543016.958	3903821.263
102	543001.543	3903825.381	103	543004.327	3903847.875	105	543056.124	3903858.854
106	542780.483	3903826.547	108	542740.351	3903454.943	109	542780.444	3903477.185
110	542820.289	3903499.291	111	542871.810	3903521.266	112	542930.524	3903554.271
113	542953.080	3903614.740	114	542914.942	3903622.172	115	542996.830	3903629.247
291	543001.348	3903581.457	294	542982.950	3903597.441	295	542955.444	3903611.490
297	542741.505	3903469.230	420	543025.394	3903557.683	421	543034.634	3903575.209
422	543044.117	3903560.611	423	543051.229	3903596.547	424	543058.088	3903613.402
445	543004.115	3903756.808	446	542918.475	3903739.558	447	542894.918	3903703.909
448	542865.474	3903695.997	449	542824.424	3903674.946	450	542796.948	3903647.863
451	542776.226	3903631.005	452	542742.034	3903599.734	453	542718.117	3903561.032
454	542714.269	3903601.063	455	542718.236	3903555.747	456	542710.620	3903528.488
458	542711.829	3903510.942	459	542731.951	3903486.763			

ΥΠΟΜΝΗΜΑ

1. Το υπό τα στοιχεία 454-453-452-451-106-450-449-105-448-447-446-445-92-90-89-88-87-86-85-84-83-82-81-40-41-42-99-98-115-114-113-112-111-52-110-109-108-291-459-458-456-455-454, οριζόμενο ακίνητο (Ακίνητο Α) ιδιοκτησίας κληρονόμων Μηνάδακη Αντωνίου ευρίσκεται στη θέση "Κουκουλίτης" εκτός των ορίων του οικισμού Αμπελάκι του Δήμου Ρεθύμνης. Είναι άρτιο και οικοδομήσιμο, είναι αυτοτελές και δεν αποτελεί τμήμα μεγαλύτερης έκτασης.

- Εμβαδόν αγροτεμαχίου Ε=43467.99τ.μ.

2. Το υπό τα στοιχεία 100-424-423-422-421-420-283-284-295-101-102-103-97-96-100, οριζόμενο ακίνητο (ακίνητο Β) ιδιοκτησίας κληρονόμων Μηνάδακη Αντωνίου ευρίσκεται στη θέση "Κουκουλίτης" εκτός των ορίων του οικισμού Αμπελάκι του Δήμου Ρεθύμνης. Είναι άρτιο και οικοδομήσιμο, είναι αυτοτελές και δεν αποτελεί τμήμα μεγαλύτερης έκτασης.

- Εμβαδόν αγροτεμαχίου Ε=4207.08τ.μ.

3. Όροι Δόμησης
Π.Δ.24-5-85(ΦΕΚ 270Δ 31-5-85)
Ν.3212/2003 (ΦΕΚ 308Α 31-12-03)
-αρτιότητα 4000τ.μ.
-συντ.δόμησης 0.20
-συντ.κάλυψης 0.10
-μέγ. ύψος 7.50μ.+1.50 για στέγη και 4.00μ. για ισόγεια κτίσματα
-όροφοι 2
-πλάγιες αποστάσεις 15.00μ.
-πρόσωπο σε κοινόχρηστο χώρο 25μ.

4. Το παρόν τοπογραφικό διάγραμμα συντάχθηκε σύμφωνα με τις διατάξεις του Ν.651/77 αρ.5
5. Από το ακίνητο δεν διέρχονται πυλώνες υψηλής τάσης.
6. Τα όρια υποδείχθηκαν από τον ιδιοκτήτη.
7. Οι εμβαδομετρήσεις έγιναν αναλυτικά από το συνημμένο πίνακα συντεταγμένων και τη σχέση Ε=1/2Σxi(yi-1 - yi+1).
8. Το σύστημα συντεταγμένων είναι το ΕΓΣΑ '87.
9. Σύμφωνα με το διάγραμμα ανταλλαξίμων εκτάσεων διανομής 1954 του υπουργείου Γεωργίας κλίμακας 1/2000 το παρόν αποτελεί το υπ'αριθμό 373 τεμάχιο και περιλαμβάνει τμήμα και του υπ'αριθμό 384 τεμαχίου.

ΣΧΕΔΙΟ ΑΡΧΕΙΟΥ

ΜΕΛΕΤΗΤΙΚΟ ΓΡΑΦΕΙΟ
ΜΑΘΑΙΟΣ ΤΣΙΜΠΙΣΚΑΚΗΣ ΤΟΠΟΓΡΑΦΟΣ ΜΗΧΑΝΙΚΟΣ Ε.Μ.Π.

ΛΥΚΟΥΡΓΟΥ ΚΑΦΑΤΟΥ & ΕΛΕΥΘΕΡΙΑΣ 1, 74100 ΡΕΘΥΜΝΟ
ΤΗΛ. 28310-26144

ΕΡΓΟΔΟΤΗΣ
ΚΛΗΡΟΝΟΜΟΙ ΜΗΝΑΔΑΚΗ ΑΝΤΩΝΙΟΥ

Οι ΕΝΕΡΓΟΙ ΤΗΝ ΑΙΤΟΥΝΤΑ

Προσκομίστηκε στο Τμήμα Χωροταξίας Ρεθύμνης στις 15-04-2015
Η Προϊσταμένη του Τμήματος

ΕΡΓΟ

ΘΕΣΗ
"ΚΟΥΚΟΥΛΙΤΗΣ" ΕΚΤΟΣ ΟΡΙΩΝ ΟΙΚΙΣΜΟΥ ΑΜΠΕΛΑΚΙ
ΔΗΜΟΥ ΡΕΘΥΜΝΗΣ

ΘΕΜΑ ΣΧΕΔΙΟΥ	ΑΡΙΘΜΟΣ ΣΧΕΔΙΟΥ
ΤΟΠΟΓΡΑΦΙΚΟ ΔΙΑΓΡΑΜΜΑ	ΚΛΙΜΑΚΑ 1:500

ΧΡΟΝΟΣ ΜΕΛΕΤΗΣ : ΜΑΡΤΙΟΣ 2008

ΥΠΟΓΡΑΦΗ	ΣΦΡΑΓΙΔΑ
	ΜΑΘΑΙΟΣ Γ. ΤΣΙΜΠΙΣΚΑΚΗΣ ΔΙΠΛ. ΤΟΠΟΓΡΑΦΟΣ ΜΗΧΑΝΙΚΟΣ ΕΘΝΙΚΟΥ ΚΤΙΣΤΙΚΟΥ ΠΑΝΕΠΙΣΤΗΜΙΟΥ ΜΕΣΟΓ. Τ.Θ.Ε.Δ.Α.ΡΙΘΜ. 46167 ΠΟΛΥΤΕΧΝΕΙΟΥΠΟΛΗ Τ.Κ.73100 ΤΗΛ.2014 ΑΦΜ: 046388900 ΔΟΥ ΡΕΘΥΜΝΟΥ