

ΥΠΟΜΗΜΑ

	ΓΡΑΜΜΗ ΚΤΙΡΙΩΝ
	ΟΡΙΣΤΗΡΙΑΚΗ ΩΚΕΤΗΣΗ
	ΟΡΙΣΤΗΡΙΑΚΗ ΑΡΩΜΩΣ
	ΟΡΙΣΤΗΡΙΑΚΗ (ΑΡΤΩΣ)
	ΟΡΙΣΤΗΡΙΑΚΗ (ΣΤΩΣ)

Επιμελέστηκε από το γράφιο του Γεωργίου Σαββίδη
 Γεωγράφος Μητρώβ. 1057/90 (ΑΡ. 7)
 Οδός Αριστοτέλη 60/2
 Αθήνα, Τηλ: 210 772 0076, 210 772 0078
 Ηλεκτρονικό ταχυδρομείο: gsa@geography.com

ΕΓΧΡΩΜΗ ΦΩΤΟΓΡΑΦΙΑ ΔΕΛΤΑ ΤΟΠΟΓΡΑΦΙΚΗΣ ΚΑΤΑΣΤΑΣΗΣ
 Κλίμα: Μεσογειακό
 Έδαφος: Πυρηνώδες (1-2) κα. Σαμάρια
 Ύψος: 1000m από την επιφάνεια της θάλασσας
 Ημερομηνία: 10/10/2015

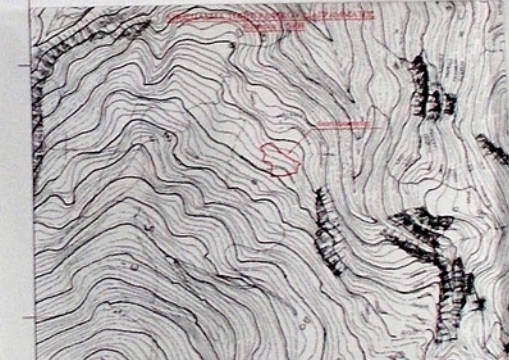

ΣΥΝΤΕΤΑΓΜΕΝΕΣ ΚΟΡΥΦΕΣ ΩΚΕΤΗΣΗΣ
ΠΕΡΙΣΤΑΜΕΝΗ ΚΑΤΑΣΤΑΣΗ

ΚΟΡΥΦΗ	X	Y	ΥΨΟΣ (m)
1	292569.779	4357569.465	12.0
2	292579.943	4357569.891	2.5
3	292569.872	4357567.034	3.4
4	292567.220	4357566.987	4.8
5	292566.063	4357567.174	5.4
6	292571.996	4357562.210	6.7
7	292578.288	4357569.865	7.8
8	292570.475	4357559.487	8.9
9	292542.986	4357559.331	9.8
10	292539.223	4357554.376	10.1
11	292535.884	4357538.987	11.12
12	292525.023	4357535.222	12.12
13	292518.111	4357535.649	13.14
14	292508.989	4357533.718	14.15
15	292510.029	4357524.076	15.16
16	292506.429	4357524.287	16.17
17	292506.117	4357511.111	17.18
18	292505.789	4357512.719	18.19
19	292508.079	4357544.431	19.20
20	292507.478	4357552.038	20.21
21	292506.978	4357560.632	21.22
22	292512.229	4357578.826	22.24
23	292572.112	4357581.478	24.1

ΕΠ. 2.3.4.5: 23.24.1 ημ. 2.678.98 ημ.

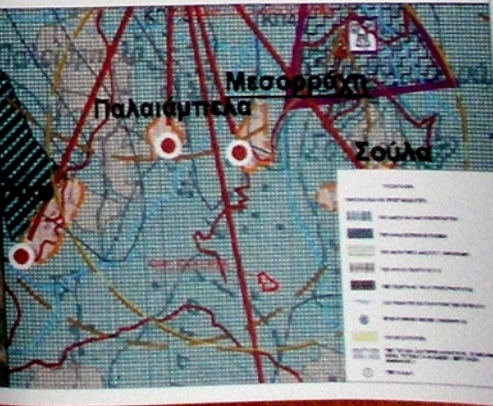

ΥΠΟΜΗΜΑ

1. ΟΡΟΣ ΔΩΡΕΩΣΗΣ
 ΕΠΙΤΟΙ ΣΩΣΗΣ ΒΟΛΩ ΟΙΚΙΣΜΟΥ ΜΕΣΟΒΟΡΕΙΑΣ ΤΟΠΙΚΗΣ ΚΟΙΝΟΤΗΤΑΣ ΟΥΡΑΣ - ΔΗΜΟΤΙΚΗΣ ΕΝΟΤΗΤΑΣ ΜΟΥΖΑΚΙΟΥ - ΔΗΜΟΣ ΜΟΥΖΑΚΙΟΥ - ΠΕΡΙΦΕΡΕΙΑΚΗ ΕΝΟΤΗΤΑ ΚΑΡΑΤΖΑΣ - ΠΕΡΙΦΕΡΕΙΑ ΗΡΕΣΣΙΑΣ
 Π.Α.Φ.Κ. 888/2012-12-82 (ΠΡΟΫΠΟΛΟΓΙΣΜΟΣ 1)
 ΑΡΧΙΤΕΚΤΟΝΙΚΑ: 2.300,00 € / 500,00 € (για υφιστάμενη κατάσταση ή για δημόσιες και οικιστικές ή κατοικημένες από τον ιδιοκτήτη ή τον άμεσο διάδοχο κτισμάτων της ύψους των 800,00 μ.)
 ΚΑΤΑ ΠΑΡΕΚΚΛΙΣΗ: άμεση διασπορά και εκμάδων στην κτήση του 13.9.1982
 ΚΑΤΗΓΟΡΙΑ: 80%
 ΜΕΤΡΙΟ ΎψΟΣ: 7,5 μ.
 ΜΕΤΡΙΟ ΔΩΜΗΤΗ: 230,00 μ.
 Γ.Δ. 0,8
 ΑΣΤΥΤΑΞΗ Δ. 2,5 μ.

2. ΕΠΙΣΤΑΣΕΙΣ
 ΕΠ. 2.3.4.5: 23.24.1 ημ. 2.678.98 ημ.
 ΩΚΕΤΗΣΗ: Καρπίνου Σαββίδη
 με ένα όμορο, πλάτος οδού, και τον χρονονόμο της υπαίθρου, υποδοχόμενος κτισμένης μορφής, και οχημάτων που παρουσιάζει το α-όμοιο κτισμάδι.
 Το κτισμάδι της Ωκετικής υποδοχόμενης αναφέρεται από τις οφειλόμενες ποσοτικοποιήσεις των κτισμάτων σε σύστημα αναφοράς ΕΓΧΡΩΜΗ ΦΩΤΟΓΡΑΦΙΑ ΔΕΛΤΑ ΤΟΠΟΓΡΑΦΙΚΗΣ ΚΑΤΑΣΤΑΣΗΣ.

3. ΒΕΒΑΙΩΣΗ Ν. 861/1977
 Η βεβαίωση με στοιχεία (1,2,3,4,5, 23,24,1) και κτισμάτων 2.678.98 ημ. που βρίσκεται στην ύψους της ύψους των 800 μέτρων από το έδαφος του οικισμού Μεσοβόρειο Παλαιόμυρσα της Τ.Κ. ΟΥΡΑΣ, Δ.Ε. Μουζακίου, Δ. Μουζακίου, Π.Ε. ΚΑΡΑΤΖΑΣ ΕΝΑΙ ΑΡΧΙΤΕΚΤΟΝΙΚΟ ΚΑΙ ΟΙΚΟΔΟΜΙΚΟ σύμφωνα με τις κείμενες ποσοτικοποιήσεις. Βεβαίωση Το κτισμάδι αυτό δεν υπόκειται στις διατάξεις του Ν1337/83 και δεν έχει υποχρέωση κτισμάτων σε γη και κτίσμα.

Καρπίνου ΣΑΒΒΙΔΗ 2015
 Η Μηχανικός
ΜΑΡΘΑ Θ. ΔΑΔΑΜΑΤΚΑ
 ΑΡΧΙΤΕΚΤΟΝΙΚΟΣ ΤΟΠΟΓΡΑΦΟΣ ΚΑΙ ΕΚΔΟΧΟΣ
 ΑΥΤΟΔΙΔΡΑΣΤΟΤΗΤΑ ΕΛΛΑΣ
 ΜΕΛΟΣ Τ.Ε.Ε. ΑΡΧΙΤΕΚΤΟΝΙΚΩΝ ΚΑΙ ΕΚΔΟΧΩΝ
 Α.Ε.Μ.Α.Ε. ΑΡΧΙΤΕΚΤΟΝΙΚΩΝ ΚΑΙ ΕΚΔΟΧΩΝ
 ΑΡΧΙΤΕΚΤΟΝΙΚΟ ΕΓΧΡΩΜΗ ΦΩΤΟΓΡΑΦΙΑ ΔΕΛΤΑ ΤΟΠΟΓΡΑΦΙΚΗΣ ΚΑΤΑΣΤΑΣΗΣ

4. ΒΕΒΑΙΩΣΗ ΟΠΩΣ
 Το κτισμάδι όμορο του α-όμοιου κτισμάδι, υποδοχόμενος από κτίσμα της ύψους της ύψους των 800 μέτρων από το έδαφος του οικισμού Μεσοβόρειο Παλαιόμυρσα της Τ.Κ. ΟΥΡΑΣ, Δ.Ε. Μουζακίου, Δ. Μουζακίου, Π.Ε. ΚΑΡΑΤΖΑΣ ΕΝΑΙ ΑΡΧΙΤΕΚΤΟΝΙΚΟ ΚΑΙ ΟΙΚΟΔΟΜΙΚΟ σύμφωνα με τις κείμενες ποσοτικοποιήσεις. Βεβαίωση Το κτισμάδι αυτό δεν υπόκειται στις διατάξεις του Ν1337/83 και δεν έχει υποχρέωση κτισμάτων σε γη και κτίσμα.

© Οικιστής