

ΔΗΛΩΣΕΙΣ - ΠΑΡΑΤΗΡΗΣΕΙΣ

1. ΤΟ ΕΜΒΛΩΝ ΤΟΥ ΑΓΡΟΤΕΜΑΧΟΥ ΜΕ ΣΤΟΙΧΕΙΑ (Α.Β.Γ.Δ.Ε.Α) ΥΠΟΔΙΟΤΗΤΗΚΕ ΑΝΑΤΙΤΑ ΣΕ ΕΙΔ.Α.Β.Γ.Δ.Ε.Ζ.Α) = 10000,00 Μ2
2. ΤΟ ΔΙΑΓΡΑΜΜΑ ΕΙΝΑΙ ΕΝΤΑΤΑΜΕΝΟ ΣΤΟ ΚΡΑΤΙΚΟ ΣΥΣΤΗΜΑ ΣΥΝΤΕΛΕΤΑΜΕΝΟ ΕΓΣΑ 87 Η ΕΞΕΡΓΗΤΗ ΠΡΑΓΜΑΤΟΠΟΙΗΘΗΚΕ ΜΕ ΣΥΣΤΗΜΑ GPS ΚΑΙ ΚΑΝΟΝΤΑΣ ΧΡΗΣΗ ΤΟΥ ΕΛΛΗΝΙΚΟΥ ΣΥΣΤΗΜΑΤΟΣ ΕΝΤΟΠΙΣΜΟΥ - HEPOS
3. ΔΗΛΩΣΗ Ν.85/177 ΤΟ ΑΓΡΟΤΕΜΑΧΟ ΜΕ ΣΤΟΙΧΕΙΑ (Α.Β.Γ.Δ.Ε.Ζ.Α) ΠΟΥ ΒΡΙΣΚΕΤΑΙ ΜΗΤΡΩΟΝ ΠΕΡΙΟΧΗ ΣΤΟΥΡΓΙΤΣΗΣ, ΤΗΣ ΔΗΜΟΤΙΚΗΣ ΕΝΟΤΗΤΑΣ ΚΡΟΥΣΣΩΝ ΤΟΥ ΔΗΜΟΥ ΚΑΚΙΣ ΜΕ ΕΜΒΛΩΝ 10000,00Μ2 ΒΡΩΣΕΤΑΙ ΚΑΙ ΕΚΔΟΣ ΣΧΕΔΙΟΥ ΚΑΙ ΕΚΤΟΣ ΟΡΙΩΝ ΟΙΚΙΣΜΟΥ, ΜΕ ΠΡΟΣΩΠΟ ΣΕ ΑΓΡΟΤΙΚΗ ΟΔΟ ΚΑΙ ΕΝΔΙΑΡΤΟ ΚΑΙ ΟΙΚΟΔΟΜΗΜΕΝΟ ΣΥΜΦΩΝΑ ΜΕ ΤΙΣ ΔΕΧΟΥΣΕΣ ΕΠΙΣΧΕ ΤΟ ΑΓΡΟΤΕΜΑΧΟ ΔΕΝ ΥΠΑΓΕΤΑΙ ΣΤΙΣ ΔΙΑΤΑΞΕΙΣ ΤΟΥ Ν.1337/83 ΚΑΙ ΔΕΝ ΟΦΕΙΛΕΙ ΕΞΟΦΛΑ ΣΕ ΓΗ ΚΑΙ ΧΡΗΜΑ
4. ΔΗΛΩΝΕΤΑΙ ΟΤΙ ΤΟ ΕΝ ΛΟΤΩ ΑΓΡΟΤΕΜΑΧΟ ΔΕΝ ΔΕΡΧΕΤΑΙ ΡΕΨΑ
5. ΔΗΛΩΝΕΤΑΙ ΟΤΙ ΤΟ ΕΝ ΛΟΤΩ ΑΓΡΟΤΕΜΑΧΟ ΔΕΝ ΔΕΡΧΟΝΤΑΙ ΚΑΙ ΟΔΙΑ ΥΨΗΛΗΣ ΤΑΞΗΣ ΟΥΤΕ ΑΓΡΟΣ ΦΥΣΙΚΟΥ ΑΕΡΙΟΥ

ΜΑΙΟΣ 2015
Ο ΜΗΧΑΝΙΚΟΣ

ΝΑΝΟΣ Ι. ΧΑΡΙΛΑΟΣ
ΠΟΛΙΤΙΚΟΣ ΜΗΧΑΝΙΚΟΣ Ε.Π.Ε.
Α.Α. ΑΔΕΛΦΑ ΕΜΜΑΝΟΥΗΛ & ΣΙΑ Ε.Π.Ε.
ΑΔΜΑ: 21445939 - 2241000000

ΔΗΛΩΣΗ ΔΙΟΚΤΗΤΗΣ (N.4630/11)
ΤΑ ΟΡΙΑ ΥΠΕΛΕΥΘΗΡΑΝ ΑΠΟ ΤΟΝ ΔΙΟΚΤΗΤΗ Ο ΥΠΟΤΡΑΦΙΚΟΝ ΔΙΟΚΤΗΤΗΣ.
ΔΗΛΩΝΕΙ ΥΠΕΥΘΥΝΑ ΟΤΤΑ ΤΑ ΟΡΙΑ ΤΩ ΟΙΚΟΤΕΛΟΥ ΟΠΩΣ ΑΓΓΑ ΑΠΟΤΥΠΩΝΟΝΤΑΙ ΣΤΟ ΠΑΡΟΝ ΤΟΠΟΓΡΑΦΙΚΟ, ΕΙΝΑΙ ΑΚΡΙΒΗ.

ΜΑΙΟΣ 2015
Ο ΔΙΟΚΤΗΤΗΣ

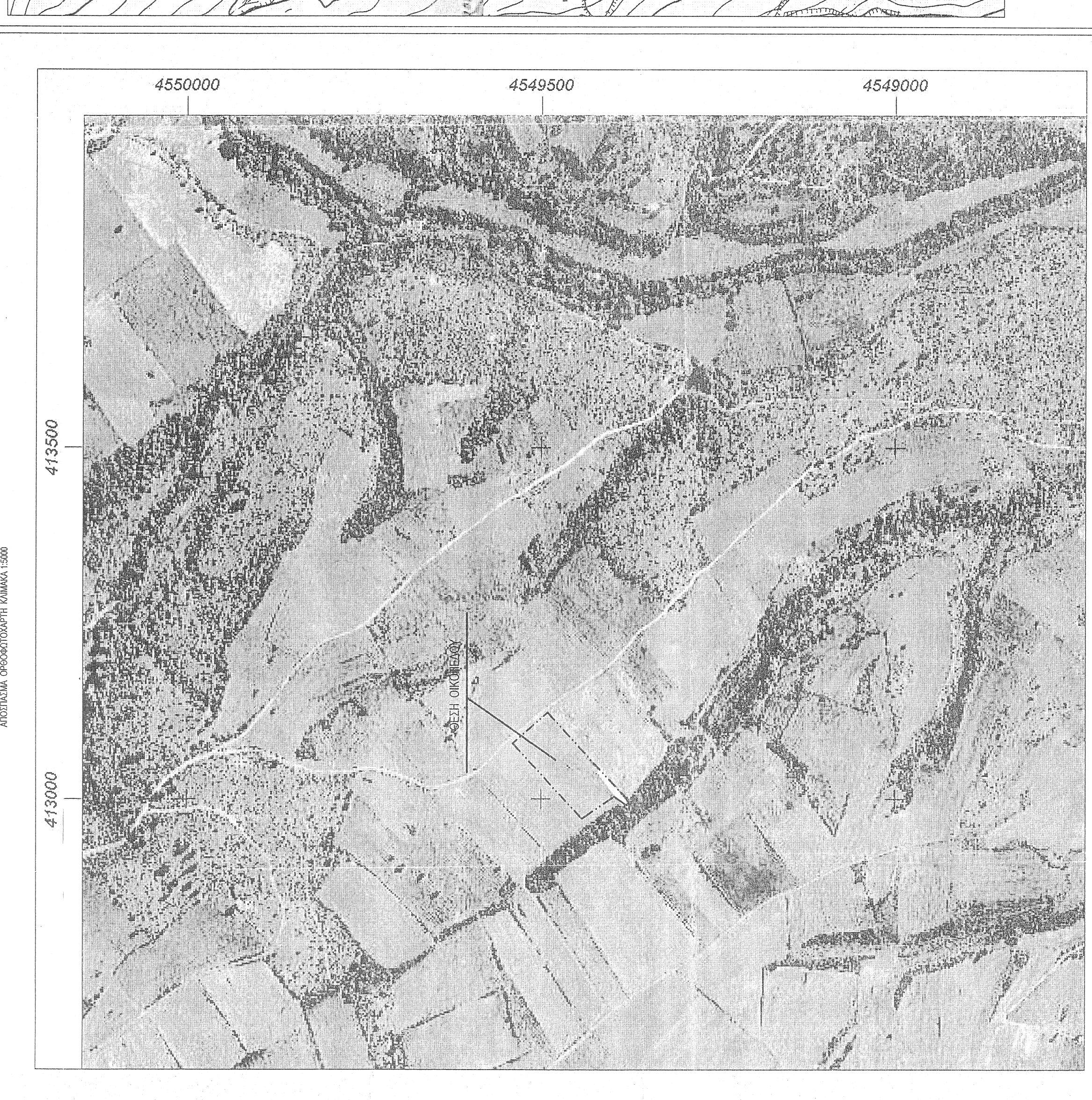
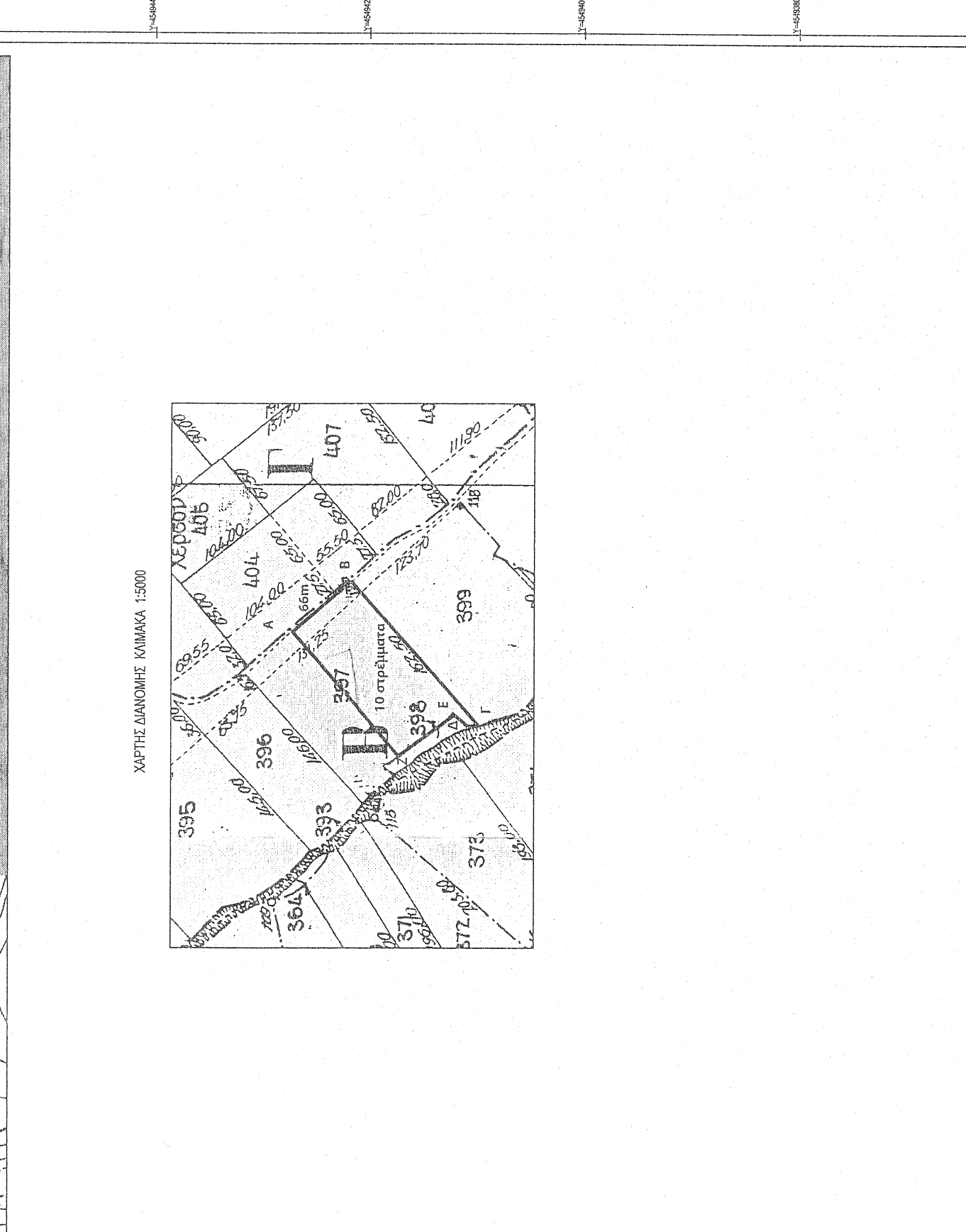
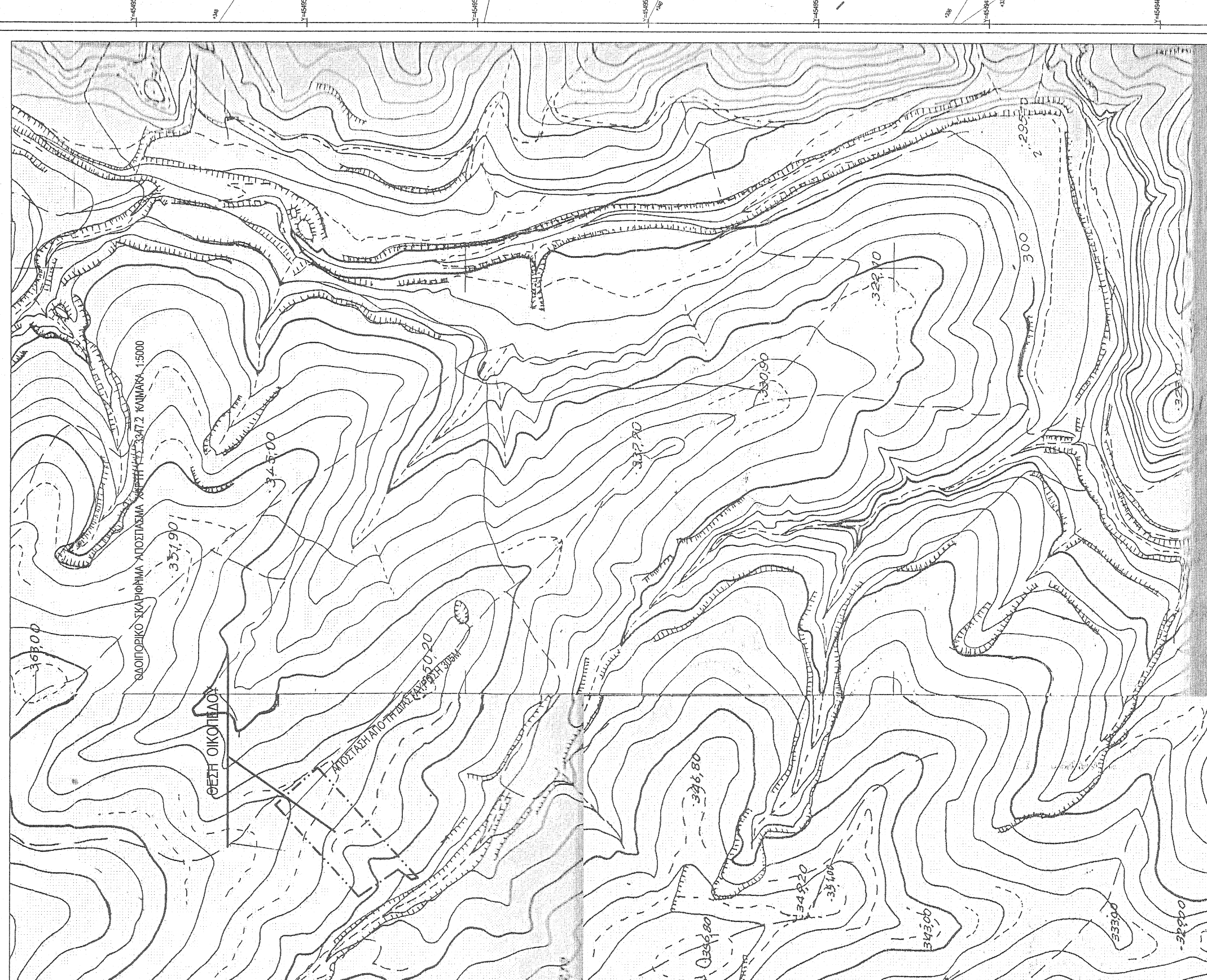
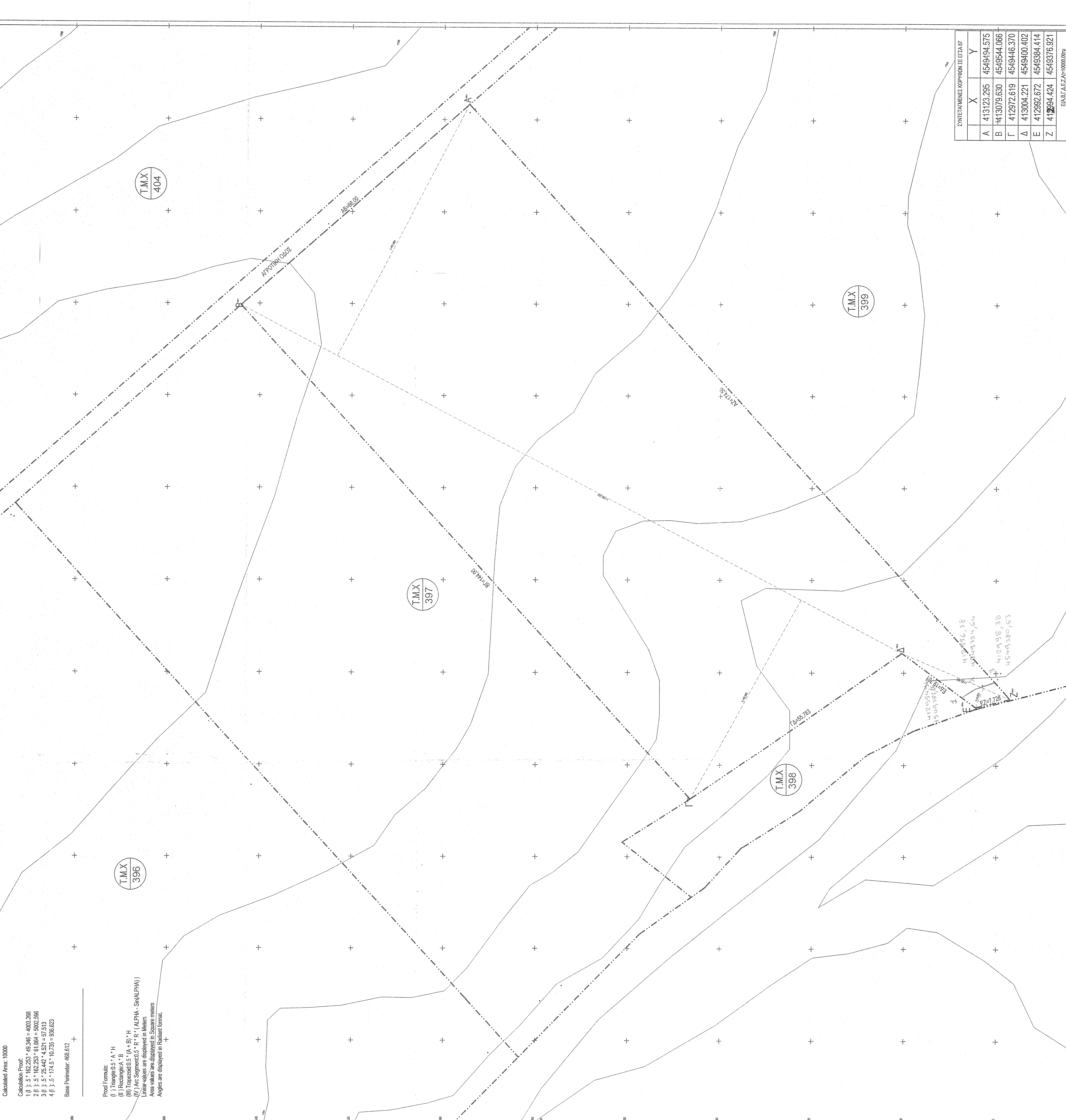

ΔΗΛΩΣΗ Ν.1598/1986
ΜΕ ΑΝΟΜΙΧΗ ΜΟΥ ΕΥΘΥΝΗ ΚΑΙ ΠΡΟΣΩΠΩΝ ΑΠΟ ΤΗΝ ΑΝΑΚΤΗΣΗ ΤΟΠΟΓΡΑΦΙΑΣ ΤΟΥ ΧΑΤΗΓΥΣ ΟΡΟΦΟΔΟΤΑΡΗΚΑ 1:5000 ΚΑΙ ΤΕ ΚΥΡΩΣΕΙΣ ΠΟΥ ΠΡΟΒΛΕΠΟΝΤΑΙ ΑΠΟ ΤΙΣ ΔΙΑΤΑΞΕΙΣ ΤΗΣ ΠΑΡ.6 ΤΟΥ ΑΡ.22 ΤΟΥ Ν.1598/1986. ΔΗΛΩΝΩ ΟΤΙ Η ΒΕΒΗ, ΟΙ ΠΑΣΤΑΞΕΙΣ ΚΑΙ ΤΟ ΣΑΧΜΑ ΤΗΣ ΕΚΤΑΣΗΣ (Α.Β.Γ.Δ.Ε.Ζ.Α) ΟΤΙΣΙ ΗΙΟΤΥΠΩΝΟΝΤΑΙ ΣΤΟ ΠΑΡΟΝ ΑΙ ΟΙΣΤΡΩΜΑ ΠΙΝΑΚΩΣ ΕΥΣΩΡΟΦΟΔΟΤΑΡΗ ΚΑΙ ΜΟΥ ΥΠΟΜΕΤΡΗΚΑΝ ΑΠΟ ΤΟΝ ΔΙΟΚΤΗΤΗ ΕΝ ΜΗ ΑΚΡΙΒΕΙ.

ΜΑΙΟΣ 2015
Ο ΜΗΧΑΝΙΚΟΣ

Κ. Α. ΑΔΕΛΦΑ ΕΜΜΑΝΟΥΗΛ & ΣΙΑ Ε.Π.Ε.
ΑΔΜΑ: 21445939 - 2241000000

ΝΑΝΟΣ Ι. ΧΑΡΙΛΑΟΣ
ΠΟΛΙΤΙΚΟΣ ΜΗΧΑΝΙΚΟΣ Ε.Π.Ε.
Α.Α. ΑΔΕΛΦΑ ΕΜΜΑΝΟΥΗΛ & ΣΙΑ Ε.Π.Ε.
ΑΔΜΑ: 21445939 - 2241000000

Κ. Α. ΑΔΕΛΦΑ ΕΜΜΑΝΟΥΗΛ & ΣΙΑ Ε.Π.Ε.
ΑΔΜΑ: 21445939 - 2241000000