

ΔΗΛΩΣΗ ΜΗΧΑΝΙΚΟΥ (N.651/77)
 Για το αγροτεμάχιο με στοιχεία (Α-Β-Γ-Δ-Α) εμβαδόν 5300.00 τμ., και διαστάσεις που απεικονίζονται στο παρόν τοπογραφικό διάγραμμα:
 α) είναι όρθιο και δομημένο κατά κανόνα σύμφωνα με τις ισχύουσες πολεοδομικές διατάξεις
 β) βρίσκεται εκτός του Σχεδίου Πόλεως
 γ) δεν εμπόδιστε στις διαστάσεις του ν.1337/83 περί σφραγής σε γη ή σε χρήμα
 δ) εντός του αγροτεμαχίου δε διέρχονται εναέριες γραμμές μεταφοράς υψηλής τάσης της ΔΕΗ, αγωγός φυσικών αερίων, οδός προφυλαγμένη του 1923 ή οδός
 ε) κατά μήκος του προσώπου του εν θέματι γεωτεμαχίου δεν υπάρχουν δέντρα, και
 στ) εντός των ορίων γεωτεμαχίων δεν υφίστανται διακρητέα κτίσματα.
 ζ) Επιπλέον, στην περιοχή του ακινήτου συντάσσεται μελέτη του εθνικού κτηματολογίου.
 Τα όρια του γεωτεμαχίου υποδείχθηκαν από τον ιδιοκτήτη.

ΠΑΡΑΤΗΡΗΣΕΙΣ:
 1. Το διάγραμμα είναι επηρεασμένο από κρατικό σύστημα αντισεισμικών ΕΤΣΑ 87.
 2. Οι διαστάσεις και τα εμβαδά παραδείχθηκαν αναλυτικά στο τις ενότητες των κρηφών.
 3. Τα όρια του γεωτεμαχίου είναι τα τετραγώνια της ιδιοκτησίας.
 4. Η εξέλιξη από το ΕΤΣΑ 87 πραγματοποιήθηκε με το σύστημα GPS και κάνοντας χρήση του Ελληνικού Συστήματος Εντοπισμού-θέσης

Τρίκαλα, Οκτώβριος 2015
 -Ο-
 Συντάξας και Δηλών
ΒΑΙΟΣ ΣΚΡΕΚΑΣ
 ΔΙΠΛ. ΠΟΛΙΤΙΚΟΣ ΜΗΧΑΝΙΚΟΣ Δ.Π.Θ.
 ΜΕΛΟΣ Τ.Ε.Ε. - ΑΡΙΘ. ΜΗΤΡΩΟΥ 79010
 ΒΑΡΒΙΤΣΙΩΤΗ 12 - ΤΡΙΚΑΛΑ - ΤΗΛ: 24310 28363
 ΑΦΜ: 076182065 - Δ.Ο.Υ ΤΡΙΚΑΛΩΝ

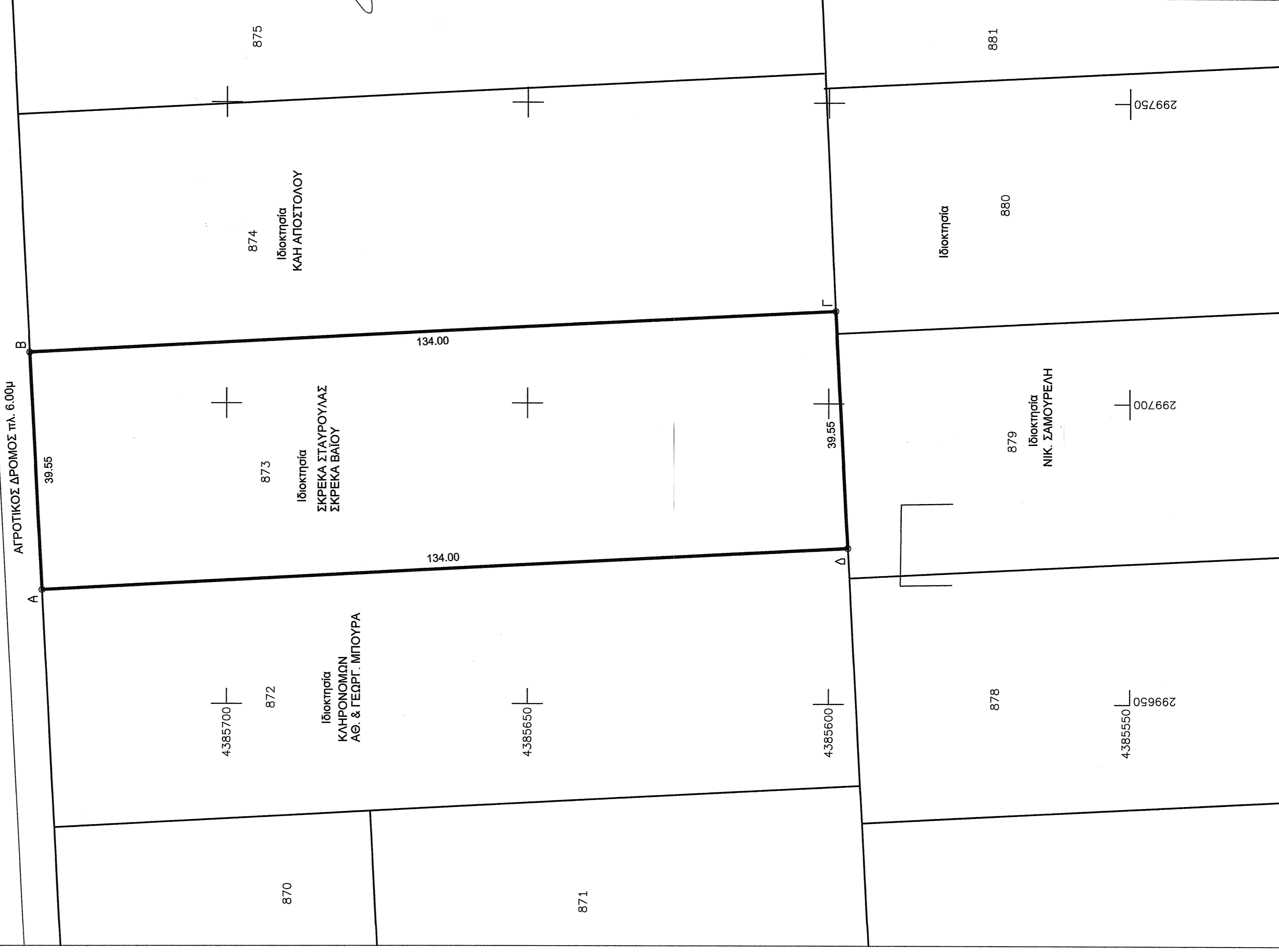

ΣΤΟΙΧΕΙΑ ΑΓΡΟΤΕΜΑΧΙΟΥ
 Το εμβαδόν αγροτεμαχίου ιδιοκτησίας ΣΚΡΕΚΑ ΣΤΑΥΡΟΥΛΑΣ & ΣΚΡΕΚΑ ΒΑΙΟΥ με στοιχεία Α-Β-Γ-Δ-Α και αριθμό 873 Διανομής 1929 της κτηματοτικής περιφέρειάς Διαδικασίας που βρίσκεται στο Δήμο Τρικκαίων στην Τ.Κ. Διαδικασίας στη θέση "ΤΣΙΩΛΚΑ" είναι :Ε= 5300.00 μ²

Α/Α	ΣΗΜΕΙΟ	X	Y	H	ΜΗΚΟΣ ΠΛΕΥΡΑΣ
1	A	299668.904	438570.627	0.00	-
2	B	299708.401	438572.691	0.00	39.55
3	Γ	299715.991	438598.873	0.00	134.00
4	Δ	299875.895	438598.810	0.00	39.55
5	A	299668.904	438570.627	0.00	134.00

ΕΜΒΑΔΟΝ = 5300,00 μ²

ΟΡΟΙ ΔΟΜΗΣΗΣ
ΕΚΤΟΣ ΣΧΕΔΙΟΥ ΔΟΜΗΣΗΣ
 ΠΛ/Α/24-5-85 ΦΩΣ.270/Δ/31-5-85)
 ΤΕΧΝΙΚΟΙ ΟΡΟΙ
 ΚΑΤΑ ΚΑΝΟΝΑ:
 ΕΛΑΧΙΣΤΟ ΠΡΟΣΩΠΟ : 25,00μ
 ΕΛΑΧΙΣΤΟ ΠΛΑΤΟΣ : 10,00μ
 ΜΕΓΙΣΤΗ ΠΛΗ. ΚΑΛΥΨΗ : 10%
 ΣΥΝΤΕΛΕΣΤΗΣ ΔΟΜΗΣΗΣ : 0,2
 ΥΨΟΣ ΑΠΟΣΤΑΣΗ ΑΠΟ ΟΡΙΑ : 7,50 μ
 15,00 μ

ΔΗΛΩΣΗ ΙΔΙΟΚΤΗΤΗ
 Οι κάτωθι υπογεγραμμένοι ιδιοκτήτες ΣΚΡΕΚΑ ΣΤΑΥΡΟΥΛΑΣ & ΣΚΡΕΚΑΣ ΒΑΙΟΥΣ δηλώνουμε ότι:
 α) είμαστε κάτοχοι του αγροτεμαχίου με στοιχεία (Α-Β-Γ-Δ-Α) εμβαδόν 5300,00 τμ., δυνάμει του υπ αριθμόν 9428 συμβολαίου της συμβολαιογράφου Τρικάλων , κ. ΜΑΡΙΑ ΑΝ. ΣΙΔΗΡΑ-ΠΑΠΑΝΑΣΤΑΣΙΟΥ, και τα αρχικά και υλοποιημένα όρια και οι διαστάσεις που απεικονίζονται στο παρόν τοπογραφικό διάγραμμα, που βρίσκεται επί αγροτικής οδού στην ΤΚ ΔΙΑΛΕΚΤΟΥ του Δήμου ΤΡΙΚΚΑΙΩΝ της Περιφερειακής Ενότητας ΤΡΙΚΚΑΛΩΝ υποδείχθηκαν από εμένα, και β) ευθύνομαι για την ακρίβεια των δηλούμενων ορίων του γεωτεμαχίου και για την ύπαρξη και την ακεραιότητα των διαχωριστικών μου να ζητήσω την έκδοση άδειας δόμησης.

Οι ιδιοκτήτες
 1) ΣΚΡΕΚΑ ΣΤΑΥΡΟΥΛΑΣ
 2) ΣΚΡΕΚΑΣ ΒΑΙΟΥΣ

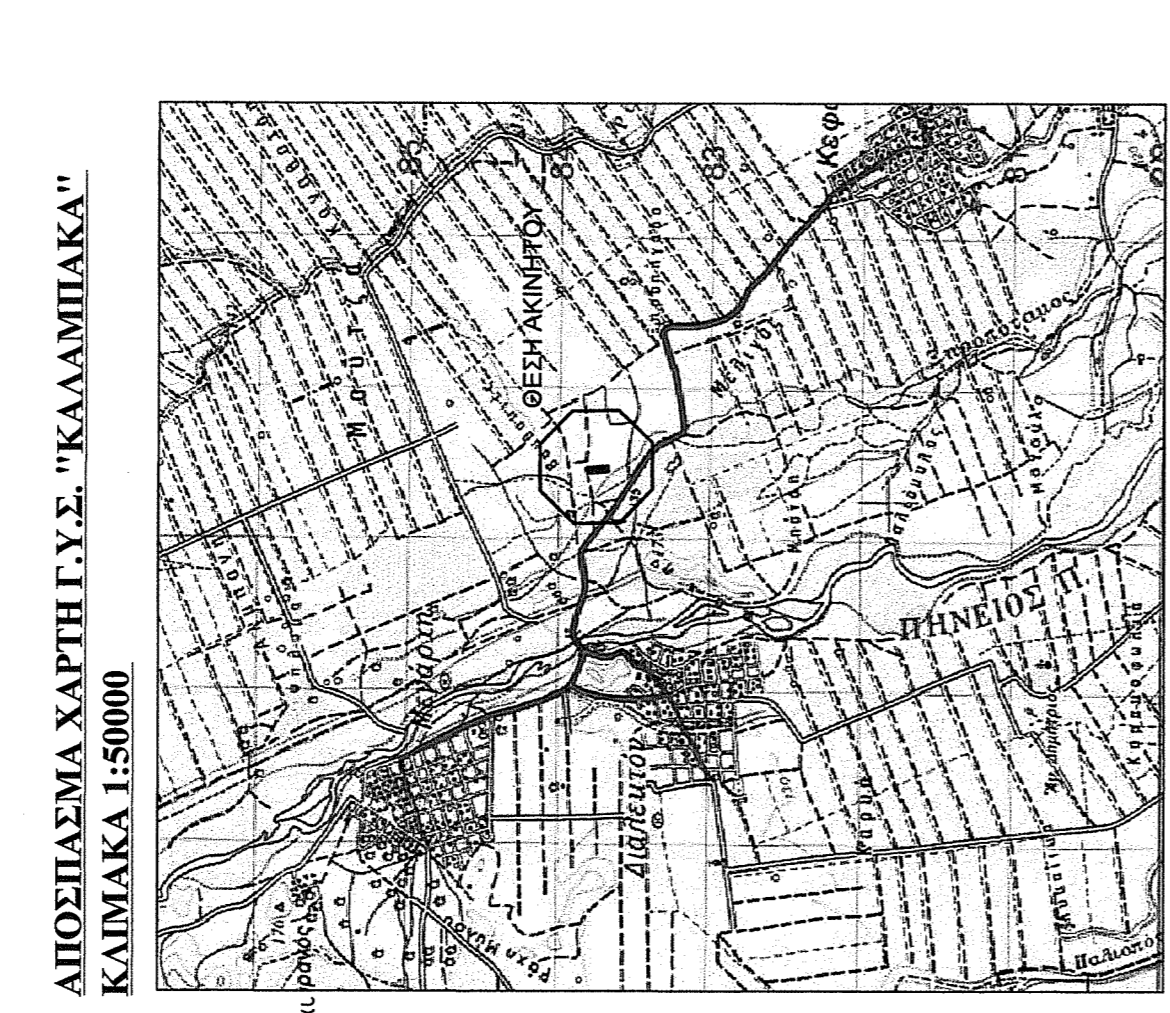
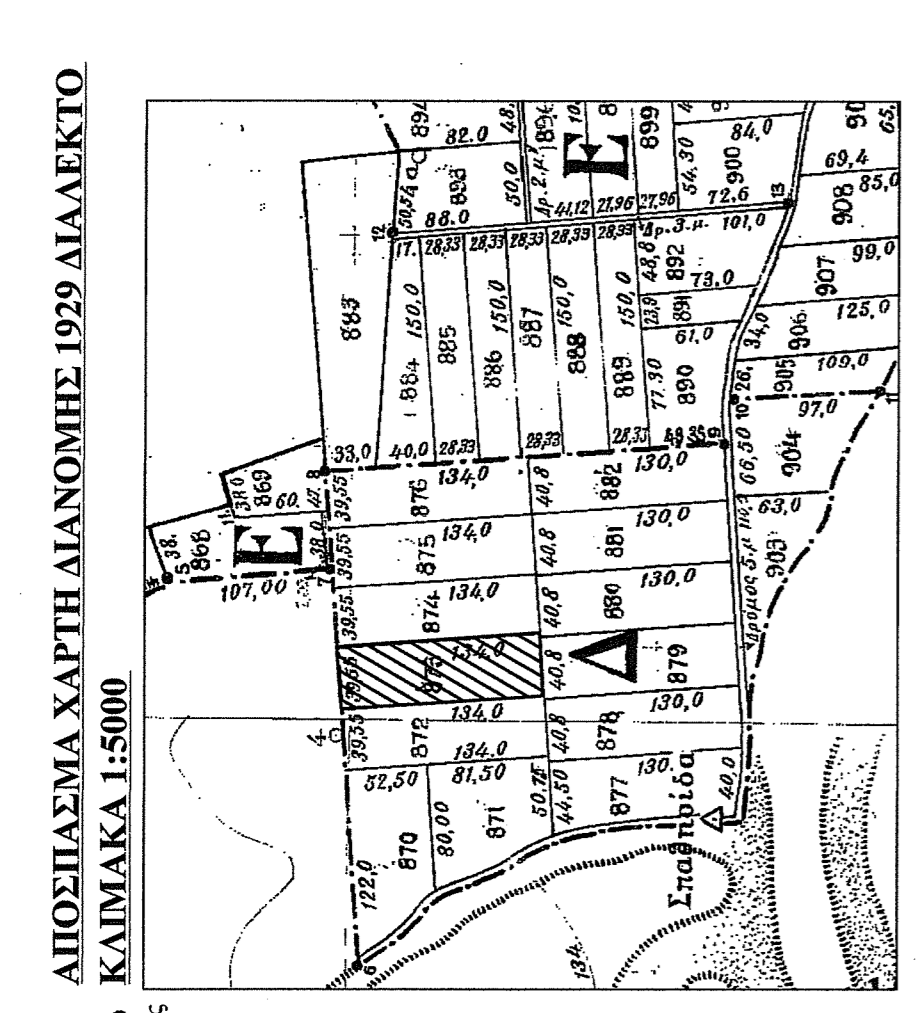

ΤΕΧΝΙΚΟ ΓΡΑΦΕΙΟ
ΣΚΡΕΚΑΣ ΒΑΙΟΣ & ΣΙΑ Ε.Ε
ΤΕΧΝΙΚΗ ΕΤΑΙΡΕΙΑ
ΜΕΛΕΤΩΝ-ΚΑΤΑΣΚΕΥΩΝ
 ΤΡΙΚΑΛΑ - ΒΑΡΒΙΤΣΙΩΤΗ 12 ΤΗΛ. 24310-28363
 svaios@otenet.gr

Αντικείμενο: ΕΛΕΓΧΟΣ ΕΓΓΡΑΦΩΝ 19-10-2015
 Ο ΔΙΑΣΤΑΞΗΣ
 ΤΣΙΑΦΗ ΑΝΝΑ ΔΑΣΟΛΟΓΟΣ
 Κουλουκούρας Χρήστος Δασολόγος με Β' Βαθμίδα

ΘΕΩΡΗΣΗ

ΙΔΙΟΚΤΗΤΗΣ	ΣΚΡΕΚΑ ΣΤΑΥΡΟΥΛΑΣ ΤΟΥ ΒΑΣΙΛΕΙΟΥ ΣΚΡΕΚΑΣ ΒΑΙΟΥΣ ΤΟΥ ΑΝΔΡΕΑ
ΕΡΓΟ	ΧΑΡΑΚΤΗΡΙΣΜΟΣ ΕΚΤΑΣΗΣ
ΘΕΣΗ ΕΡΓΟΥ	Τ.Κ. ΔΙΑΛΕΚΤΟΥ Δ. ΤΡΙΚΚΑΙΩΝ ΘΕΣΗ "ΤΣΙΩΛΚΑ" οφ.αγρ.873
ΘΕΜΑ ΣΧΕΔΙΟΥ	ΤΟΠΟΓΡΑΦΙΚΟ ΔΙΑΓΡΑΜΜΑ
ΚΛΙΜΑΚΑ	1:500
ΗΜΕΡΟΜΗΝΙΑ	ΟΚΤΩΒΡΙΟΣ 2015
ΜΕΛΕΤΗΤΗΣ	ΣΦΡΑΓΙΔΑ - ΥΠΟΓΡΑΦΗ

ΑΡΙΘΜΟΣ ΣΧΕΔΙΟΥ **T1**

ΕΛΛΗΝΙΚΗ ΔΗΜΟΚΡΑΤΙΑ
 ΥΠΟΥΡΓΕΙΟ ΠΕΡΙΒΑΛΛΟΝΤΟΣ, ΧΩΡΟΤΑΞΙΑΣ ΚΑΙ ΚΑΤΑΣΚΕΥΩΝ
 ΓΕΝΙΚΗ ΔΙΕΥΘΥΝΣΗ ΠΕΡΙΒΑΛΛΟΝΤΟΣ ΚΑΙ ΧΩΡΟΤΑΞΙΑΣ
 ΔΙΕΥΘΥΝΣΗ ΤΕΧΝΙΚΗΣ ΚΑΤΑΣΚΕΥΗΣ
 Τμήμα Εξέλιξης Διαδικασίας Κατασκευαστικής Δομής
 Αθήνα, 19/10/2015