

ΔΗΛΩΣΗ ΜΗΧΑΝΙΚΟΥ (Ν. 651/77)

Δηλώνω σύμφωνα με το νόμο για τα γεωτεμάχια με στοιχεία Α = 1-2-3-4-5-6-7-8-9-10-11-12-13-14-15-16-17-18-19-20-21-22-23-24-26-27-28-29-30-31-32-33-34-1 με εμβαδόν 14197,03 τ.μ. και Β = 35-36-37-38-39-40-Α12-Α13-43-44-45-46-47-48-29 με εμβαδόν 5437,97 τ.μ. που βρίσκονται στην κτηματική περιφέρεια του Δήμου Καρπάθου, ότι:
α) Το Γεωτεμάχιο Α = 14197,03τ.μ. είναι άρτιο και οικοδομήσιμο ως προς το εμβαδόν και τις διαστάσεις σύμφωνα με τις πολεοδομικές διατάξεις που ισχύουν σήμερα, & το γεωτεμάχιο Β = 5437,97 τ.μ. δεν είναι άρτιο ούτε και οικοδομήσιμο ως προς το εμβαδόν και τις διαστάσεις σύμφωνα με τις πολεοδομικές διατάξεις που ισχύουν σήμερα.
β) βρίσκονται εκτός σχεδίου πόλεως και εκτός ορίων οικισμού.
γ) δεν εμπίπτει στις διατάξεις του νόμου 1337/83 περί εισαφών σε νη και χέρμη.
δ) εντός αυτού δεν διέρχονται εναέριες γραμμές μεταφοράς υψηλής τάσης Δ.Ε.Η.
ε) εντός αυτού και κατά μήκος του προσώπου του εν θέματι γεωτεμαχίου δεν υπάρχουν δέντρα.
στ) εντός αυτού ή σε απόσταση μικρότερη των 20μ από αυτό διέρχεται ρέμα.
ζ) απόσταση από την θάλασσα 50 μ

Ο ΜΗΧΑΝΙΚΟΣ

ΕΜΜΑΝΟΥΗΛ Γ. ΠΑΡΑΓΙΟΣ
ΔΙΠΛΩΜΑΤΟΥΧΟΣ ΠΟΛΙΤΙΚΟΣ ΜΗΧΑΝΙΚΟΣ
Α.Μ. Τ.Ε.Ε. 120043
ΚΑΡΠΑΘΟΣ - Τ.Κ. 85700 - ΤΗΛ: 697718938
Α.Φ.Μ. 047808490 - Δ.Ο.Υ. ΚΑΡΠΑΘΟΥ



ΟΔΟΙΠΟΡΙΚΟ ΣΚΑΡΙΦΗΜΑ

ΕΜΒΑΔΟΝ ΓΕΩΤΕΜΑΧΙΟΥ
Α 1-2-3-4-5-6-7-8-9-10-11-12-13-14-15-16-17-18-19-20-21-22-23-24-25-26-27-28-29-30-31-32-33-34-1 = 14197,03 τ.μ.
Β 35-36-37-38-39-40-Α12-Α13-43-44-45-46-47-48-35 = 5437,97 τ.μ.
ΠΑΡΑΤΗΡΗΣΕΙΣ:
1. Το διάγραμμα είναι ενταγμένο στο κρατικό σύστημα συντεταγμένων ΕΓΣΑ 87
2. Οι διαστάσεις και τα εμβαδά υπολογίστηκαν αναλυτικά από τις συντεταγμένες των κορυφών
3. Η εξάρτηση από το ΕΓΣΑ 87 πραγματοποιήθηκε με σύστημα GPS και κάνοντας χρήση του Ελληνικού Συστήματος Αναφοράς - HEPOS

ΔΗΛΩΣΗ ΙΔΙΟΚΤΗΤΗ (Ν. 4030/11)
Η κάτωθι υπογεγραμμένη ΒΕΝΕΤΙΑ ΒΑΣΙΛΑ δηλώνει ότι:
• τα όρια των γεωτεμαχίων Α = 1-2-3-4-5-6-7-8-9.....30-31-32-33-34-1 με εμβαδόν 14197,03 τ.μ. και Β=35-36-37-38.....40-Α12-Α13-43.....46-47-48-35 με εμβαδόν 5437,97τ.μ. που βρίσκεται στην Θέση "Αρδάνι" κτηματικής περιφέρειας του Δήμου Καρπάθου υπεδείχθησαν από εμένα.

Η ΔΗΛΟΥΣΑ
Βενετία Βενετία

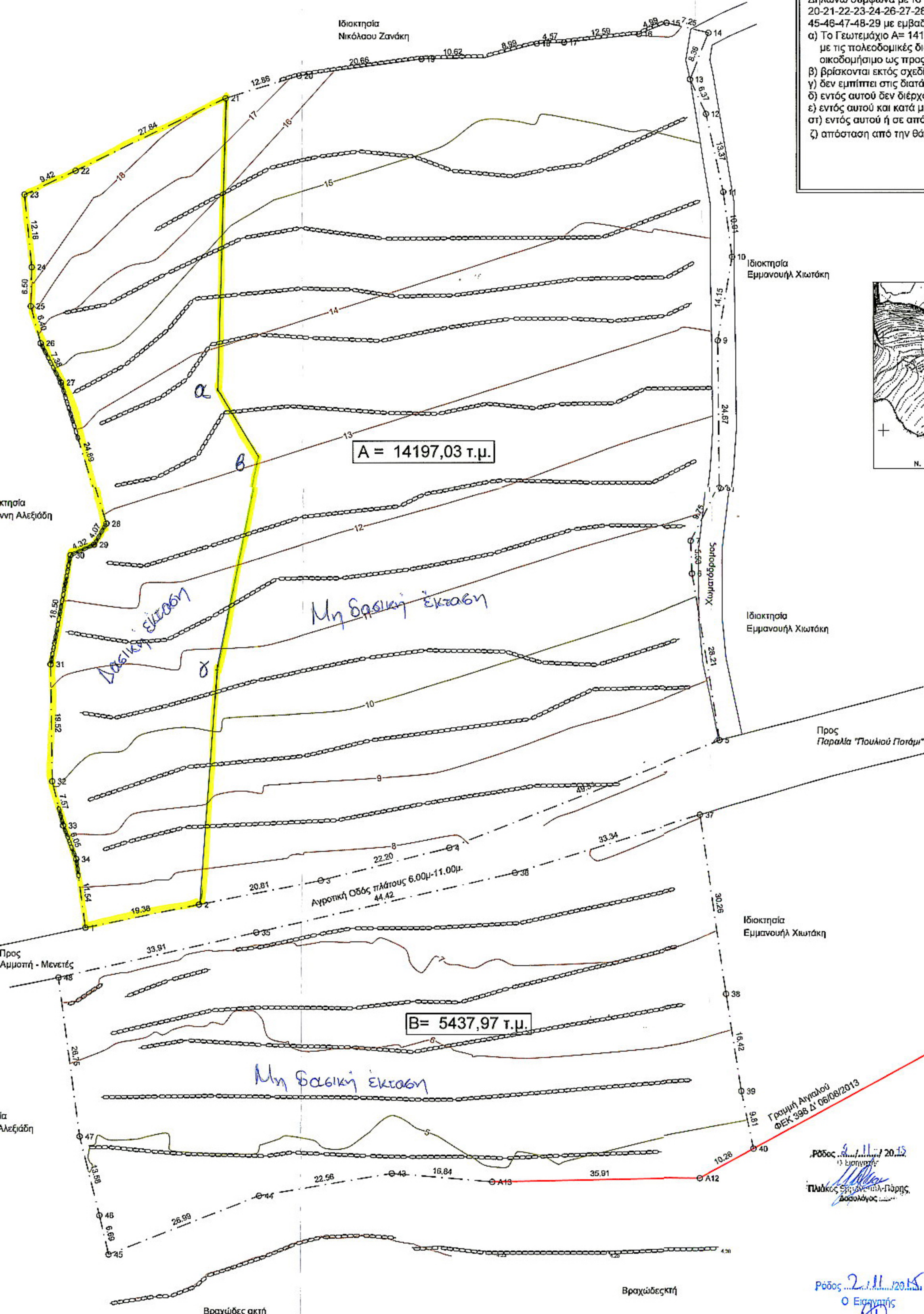

ΠΙΝΑΚΑΣ ΣΥΝΤΕΤΑΓΜΕΝΩΝ ΓΕΩΤΕΜΑΧΙΟΥ Α

Α/Α	X	Y	Υψόμετρο	Latitude	Longitude
1	791134.76	3931056.50	7.38	35°28'49.5"	27°12'31.6"
2	791163.75	3931060.38	7.46	35°28'49.6"	27°12'32.4"
3	791174.17	3931064.40	7.59	35°28'49.7"	27°12'33.2"
4	791185.68	3931069.86	7.79	35°28'49.9"	27°12'34.0"
5	791241.80	3931087.66	8.40	35°28'50.4"	27°12'35.9"
6	791237.03	3931115.67	10.43	35°28'51.3"	27°12'35.7"
7	791236.77	3931121.19	10.88	35°28'51.5"	27°12'35.7"
8	791241.16	3931129.90	11.67	35°28'51.8"	27°12'35.9"
9	791240.03	3931154.56	13.25	35°28'52.6"	27°12'35.9"
10	791243.37	3931168.60	14.23	35°28'53.0"	27°12'36.1"
11	791241.89	3931179.31	14.80	35°28'53.4"	27°12'36.0"
12	791239.00	3931192.36	15.20	35°28'53.8"	27°12'35.9"
13	791236.28	3931198.11	15.50	35°28'54.0"	27°12'35.8"
14	791239.42	3931205.96	16.18	35°28'54.2"	27°12'35.9"
15	791232.37	3931207.55	16.16	35°28'54.3"	27°12'35.7"
16	791227.75	3931205.66	16.02	35°28'54.2"	27°12'35.5"
17	791215.23	3931204.33	15.76	35°28'54.2"	27°12'35.0"
18	791210.87	3931204.14	15.79	35°28'54.2"	27°12'34.8"
19	791191.36	3931201.59	15.59	35°28'54.1"	27°12'34.0"
20	791170.88	3931198.84	16.87	35°28'54.1"	27°12'33.2"
21	791158.58	3931195.10	17.92	35°28'54.0"	27°12'32.7"
22	791133.49	3931183.04	18.95	35°28'53.6"	27°12'31.7"
23	791124.94	3931179.08	19.37	35°28'53.5"	27°12'31.4"
24	791128.13	3931166.95	18.65	35°28'53.1"	27°12'31.4"
25	791125.95	3931160.46	18.18	35°28'52.9"	27°12'31.4"
26	791127.81	3931154.28	15.60	35°28'52.7"	27°12'31.4"
27	791130.98	3931147.72	14.67	35°28'52.5"	27°12'31.6"
28	791138.23	3931123.90	12.90	35°28'51.7"	27°12'31.8"
29	791136.18	3931120.40	13.02	35°28'51.6"	27°12'31.7"
30	791132.23	3931118.64	12.62	35°28'51.5"	27°12'31.6"
31	791128.92	3931100.43	11.18	35°28'50.9"	27°12'31.4"
32	791129.20	3931080.91	10.11	35°28'50.3"	27°12'31.4"
33	791131.03	3931073.57	9.19	35°28'50.1"	27°12'31.5"
34	791133.23	3931067.93	8.61	35°28'49.9"	27°12'31.8"

ΠΙΝΑΚΑΣ ΣΥΝΤΕΤΑΓΜΕΝΩΝ ΓΕΩΤΕΜΑΧΙΟΥ Β

Α/Α	X	Y	Υψόμετρο	Latitude	Longitude
35	791163.33	3931055.72	7.34	35°28'49.5"	27°12'32.7"
36	791206.62	3931065.67	7.76	35°28'49.7"	27°12'34.5"
37	791238.50	3931075.43	8.03	35°28'50.0"	27°12'35.7"
38	791243.06	3931045.54	6.44	35°28'49.0"	27°12'35.9"
39	791245.67	3931029.33	5.25	35°28'48.5"	27°12'36.0"
40	791247.73	3931019.74	4.75	35°28'48.2"	27°12'36.0"
A12	791238.73	3931014.79	5.55	35°28'48.0"	27°12'36.7"
A13	791202.83	3931014.07	4.90	35°28'48.1"	27°12'34.2"
43	791186.05	3931015.00	4.70	35°28'48.1"	27°12'33.6"
44	791163.80	3931011.80	4.70	35°28'48.0"	27°12'32.7"
45	791138.65	3931002.01	4.40	35°28'47.7"	27°12'31.7"
46	791137.13	3931008.53	4.63	35°28'48.0"	27°12'31.6"
47	791133.83	3931021.70	5.38	35°28'48.4"	27°12'31.5"
48	791130.27	3931048.21	7.20	35°28'48.2"	27°12'31.4"

ΥΠΟΜΝΗΜΑ
Τμήμα Α1: Μη δασική έκταση εμβαδού 10.663 τ.μ με στοιχεία (2,3,4...21,α,β,γ,2)
Τμήμα Α2: Δασική έκταση, εμβαδού 3.534 τ.μ., με στοιχεία (1,2,γ,β,α,21,22...33,34,1)
Τμήμα Β: Μη δασική έκταση, εμβαδού 5.437,97 τ.μ., με στοιχεία (35,36,37...47,48,35)
Συντεταγμένες κορυφών (ΕΓΣΑ 87)
Σημείο X Y
α 791157.1783 3931146.2005
β 791163.8862 3931135.0280
γ 791156.4616 3931099.6801

ΕΜΜΑΝΟΥΗΛ Γ. ΠΑΡΑΓΙΟΣ
Διπλωματούχος Πολιτικός Μηχανικός
Πανεπιστήμιο UEL Λονδίνου
m_paragios@yahoo.com τηλ. +302245022214

Εργοδότης:
ΒΕΝΕΤΙΑ Ν. ΒΑΣΙΛΑ

Έργο:
Αποτύπωση Ιδιοκτησίας

Θέση:
"ΑΡΔΑΝΙ" Κτηματική Περιφέρεια
ΔΗΜΟΣ ΚΑΡΠΑΘΟΥ

ΘΕΜΑ ΣΧΕΔΙΟΥ:
ΤΟΠΟΓΡΑΦΙΚΟ & ΥΨΟΜΕΤΡΙΚΟ
ΔΙΑΓΡΑΜΜΑ

ΑΡΙΘΜΟΣ
ΣΧΕΔΙΟΥ
T 1

ΚΛΙΜΑΚΑ: 1:500
ΧΡΟΝΟΣ ΜΕΛΕΤΗΣ: ΣΕΠΤΕΜΒΡΙΟΣ 2014

ΣΦΡΑΓΙΔΑ- ΥΠΟΓΡΑΦΗ: **ΕΜΜΑΝΟΥΗΛ Γ. ΠΑΡΑΓΙΟΣ**
ΘΕΩΡΗΣΗ: **Βενετία Βενετία**

ΕΜΜΑΝΟΥΗΛ Γ. ΠΑΡΑΓΙΟΣ
ΔΙΠΛΩΜΑΤΟΥΧΟΣ ΠΟΛΙΤΙΚΟΣ ΜΗΧΑΝΙΚΟΣ
Α.Μ. Τ.Ε.Ε. 120043
ΚΑΡΠΑΘΟΣ - Τ.Κ. 85700 - ΤΗΛ: 697718938
Α.Φ.Μ. 047808490 - Δ.Ο.Υ. ΚΑΡΠΑΘΟΥ

ΘΕΩΡΗΣΗ
Ρόδος 6.11.2013
Η ΑΝΤΙΠΡΟΪΣΤΑ
Μπαλασούκα Αικατερίνη
Δασολόγος