

ΑΠΟΚΕΝΤΡΩΜΕΝΗ ΔΙΟΙΚΗΣΗ ΑΓΡΙΑΣ
 ΔΙΕΥΘΥΝΣΗ ΔΑΣΩΝ Π.Ε. ΚΥΚΛΑΔΩΝ
 Γραφείο ταμείου τοπογραφικών διαγράμμάτων
 και οριζόλες ενοικιαστών μετόχων της
 αρ. υπ. 767/5/2015 Πράξης Κατασκευής
 Επιδιόρθωσης 5/11/2015

Η/Υπάρχοντα
 Αρχιτεκτονικό Διάγραμμα

ΠΙΝΑΚΑΣ ΟΜΟΙΟΜΕΤΡΙΑΣ ΚΑΙ ΣΥΜΜΕΤΡΙΑΣ

Αριθμ. Στοιχείου	Επιφάνεια (m ²)	Μήκος (m)	Πλάτος (m)
1	1.234,56	12,34	5,67
2	2.345,67	23,45	6,78
3	3.456,78	34,56	7,89
4	4.567,89	45,67	8,90
5	5.678,90	56,78	9,01
6	6.789,01	67,89	0,12
7	7.890,12	78,90	1,23
8	8.901,23	89,01	2,34
9	9.012,34	90,12	3,45
10	10.123,45	101,23	4,56

ΑΝΟΙΧΤΗ ΔΙΑΚΗΛΥΞΗ
 Η παρούσα διακήρυξη αφορά στην προκήρυξη για την εκτέλεση των εργασιών οριζόλες ενοικιαστών μετόχων της αρ. υπ. 767/5/2015 Πράξης Κατασκευής Επιδιόρθωσης 5/11/2015.

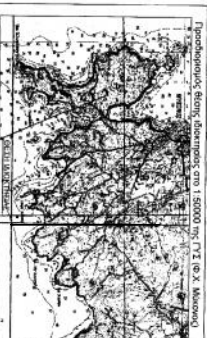
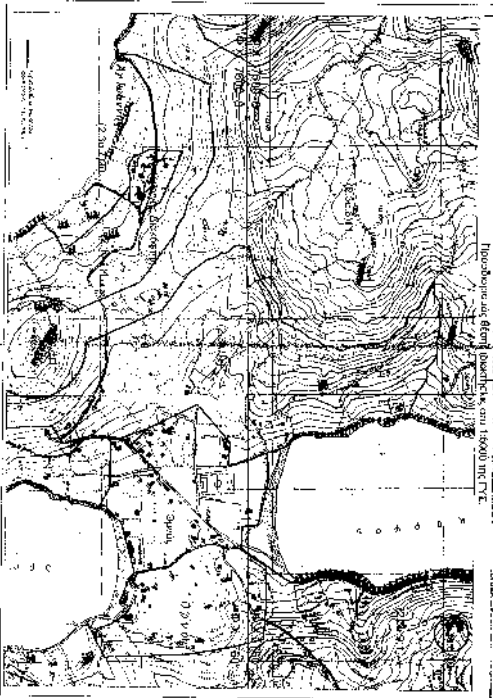

ΕΠΙΜΟΝΕΣ ΤΕΧΝΙΚΩΝ ΕΡΓΩΝ
 Η παρούσα διακήρυξη αφορά στην προκήρυξη για την εκτέλεση των εργασιών οριζόλες ενοικιαστών μετόχων της αρ. υπ. 767/5/2015 Πράξης Κατασκευής Επιδιόρθωσης 5/11/2015.

ΜΕΛΕΤΗ ΚΑΤΑΣΤΑΣΗΣ ΚΑΙ ΠΡΟΒΛΕΨΗΣ ΕΡΓΑΣΙΩΝ
 ΕΡΓΟ: Αποκατάσταση Γηπέδου
 ΘΕΣΗ: Νέα Λαοαγόρια, Κόσμος, Μολύβια
 ΟΜΑΔΑ: Τοπογραφικό Διάγραμμα
 ΗΜΕΡΟΜΗΝΙΑ: 15/11/2015

Α1