

ΤΟΠΟΓΡΑΦΙΚΟ ΔΙΑΓΡΑΜΜΑ

ΚΛΙΜΑΚΑ 1: 500

ΙΔΙΟΚΤΗΣΙΑ : ΑΠΟΣΤΟΛΟΣ ΑΠΟΣΤΟΛΟΥ

ΕΚΤΟΣ ΤΩΝ ΕΓΚΕΚΡΙΜΕΝΩΝ ΟΡΙΩΝ
ΟΙΚΙΣΜΟΥ : ΑΡΓΥΡΟΥ
ΔΗΜΟΥ : ΚΥΜΗΣ - ΑΛΙΒΕΡΙΟΥ
ΘΕΣΗ :

ΠΑΡΑΤΗΡΗΣΗ : Τα όρια τα υπέδειξε ο ιδιοκτήτης.



ΑΠΟΣΠΑΣΜΑ ΟΡΘΟΦΩΤΟΓΡΑΦΙΑΣ ΚΤΗΜΑΤΟΛΟΓΙΟΥ

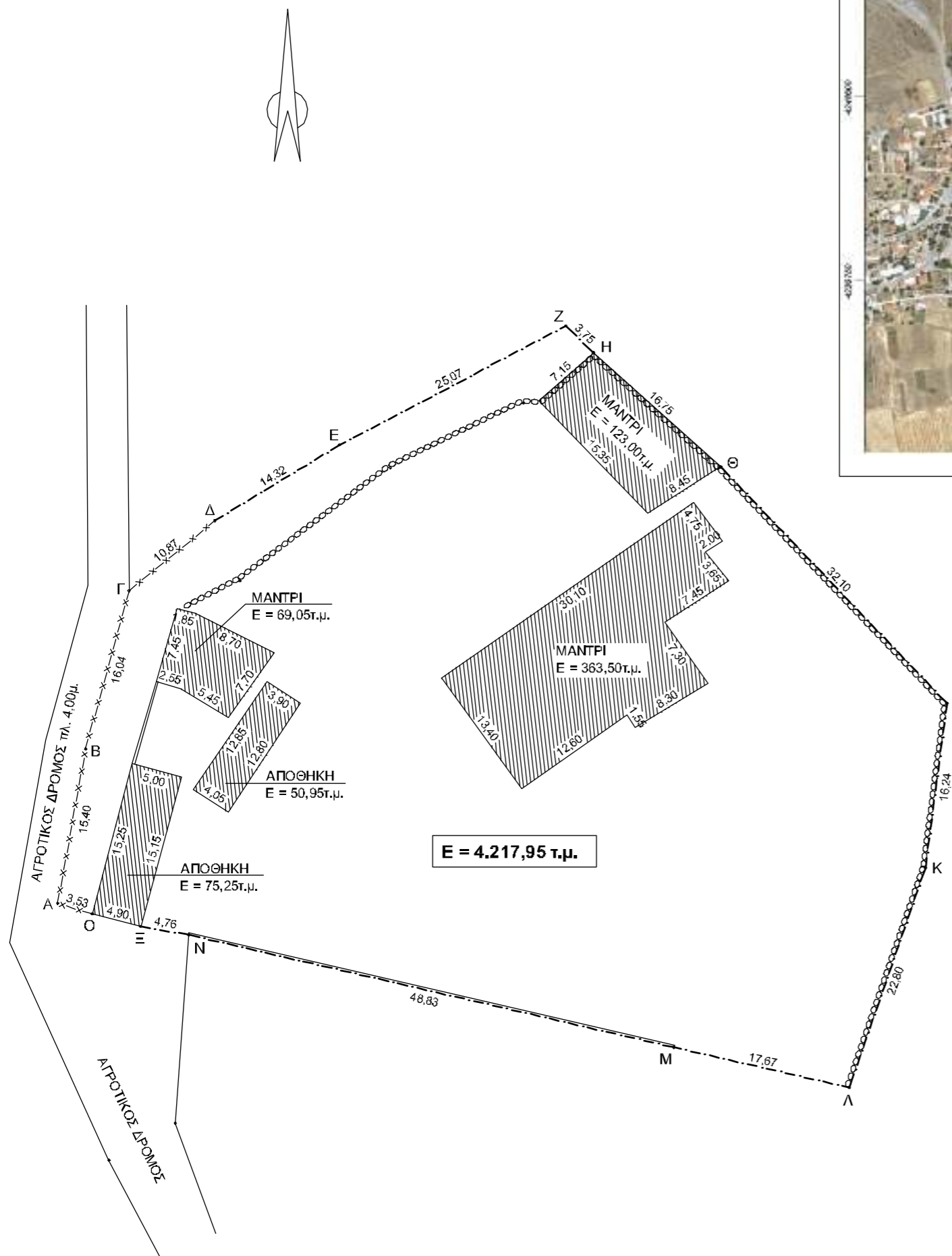

ΕΝΙΑΙΟ ΓΕΩΔΑΙΤΙΚΟ ΣΥΣΤΗΜΑ ΣΥΝΤΕΤΑΓΜΕΝΩΝ (ΕΓΣΑ 87)

ΕΜΒΑΔΟΝ : Ε = 4.217,95 τ.μ.

A : X=513460.6026 Y=4239803.1071
 B : X=513463.3275 Y=4239818.2623
 Γ : X=513467.5733 Y=4239833.7348
 Δ : X=513475.9871 Y=4239840.6151
 Ε : X=513488.2259 Y=4239848.0482
 Ζ : X=513510.4231 Y=4239859.6999
 Η : X=513513.1133 Y=4239857.0873
 Θ : X=513525.5782 Y=4239845.8986
 Ι : X=513547.7731 Y=4239822.7109
 Κ : X=513545.6563 Y=4239806.6085
 Λ : X=513538.2067 Y=4239785.0550
 Μ : X=513520.9844 Y=4239788.9966
 Ν : X=513473.4112 Y=4239800.0241
 Ξ : X=513468.7227 Y=4239800.8555
 Ο : X=513463.9744 Y=4239802.0652
 Α : X=513460.6026 Y=4239803.1071

Ε Α.Β.Γ.....Ξ.Ο.Α. = **4.217,95τ.μ.**

ΥΠΕΥΘΥΝΗ ΔΗΛΩΣΗ (Ν.651/77)

Ο ΥΠΟΓΡΑΦΩΝ ΜΗΧΑΝΙΚΟΣ ΔΗΛΩΝΩ ΥΠΕΥΘΥΝΑ ΒΑΣΕΙ ΤΟΥ (ν.651/77) ΟΤΙ ΤΟ ΕΜΦΑΙΝΟΜΕΝΟ ΥΠΟ ΣΤΟΙΧΕΙΑ : Α.Β.Γ.Δ.....Ν.Ξ.Ο.Α. ΑΓΡΟΤΕΜΑΧΙΟ ΤΟΥ ΠΑΡΟΝΤΟΣ ΤΟΠΟΓΡΑΦΙΚΟΥ ΔΙΑΓΡΑΜΜΑΤΟΣ ΕΙΝΑΙ ΑΡΤΙΟ ΚΑΙ ΟΙΚΟΔΟΜΗΣΙΜΟ ΣΥΜΦΩΝΑ ΜΕ ΤΙΣ ΙΣΧΥΟΥΣΕΣ ΠΟΛΕΟΔΟΜΙΚΕΣ ΔΙΑΤΑΞΕΙΣ .

ΑΛΙΒΕΡΙ 02 / 2015
 - Ο ΔΗΛΩΝ & ΣΥΝΤΑΞΑΣ ΜΗΧΑΝΙΚΟΣ -