

ΣΥΝ/ΝΕΣ ΚΟΡΥΦΩΝ (ΕΓΣΑ '87)			
ΣΗΜΕΙΟ	X	Y	ΜΗΚΟΣ
1	306527.08	4224916.47	0.93
2	306526.16	4224916.60	6.02
3	306520.30	4224915.24	3.64
4	306517.64	4224912.76	8.09
5	306516.45	4224904.75	9.04
6	306514.66	4224895.89	5.99
7	306511.49	4224890.80	5.60
8	306506.20	4224892.66	3.44
9	306502.81	4224892.11	8.57
10	306496.73	4224886.08	5.11
11	306492.42	4224888.82	7.54
12	306493.47	4224881.36	17.19
13	306497.49	4224864.65	19.73
14	306515.49	4224872.71	4.83
15	306519.41	4224875.53	13.15
16	306530.63	4224882.41	7.43
17	306537.32	4224885.62	14.17
18	306550.00	4224891.95	24.08
19	306572.09	4224901.52	11.35
20	306583.12	4224904.20	9.08
21	306581.91	4224913.20	10.81
22	306578.98	4224923.61	12.29
23	306574.81	4224935.17	10.30
24	306572.85	4224945.28	6.48
25	306569.49	4224950.82	9.71
26	306559.88	4224949.37	5.36
27	306554.74	4224947.90	8.99
28	306551.15	4224939.65	13.92
29	306544.19	4224927.59	8.64
30	306539.87	4224920.11	8.05
31	306533.20	4224915.61	6.18
1	306527.08	4224916.47	6.18

E = 3131.17 μ2

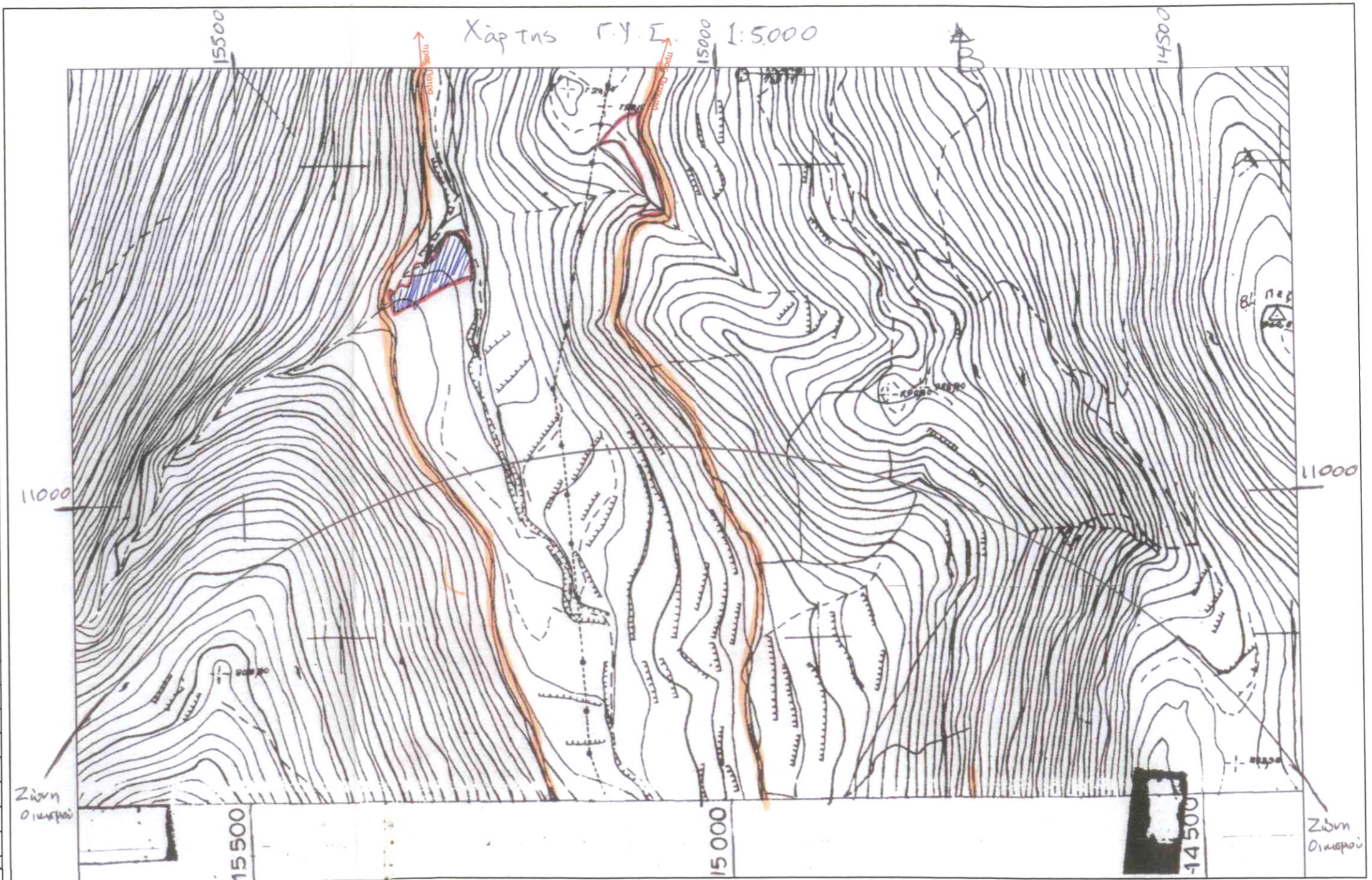

Δήλωση N 651/77

Ο υπογράφων μηχανικός δηλώνω ότι το αγροτεμάχιο με τα στοιχεία (1,2,3,4,5,6,7,8,9,10,11,12,13,14,15,16,17, 18,19,20,21,22,23,24,25,26,27,28,29,30,31, 1) εμβαδού 3131, 17 μ2 ιδιοκτησίας ΜΑΚΡΗ ΑΝΔΡΕΑ επί Κοινοτικής Οδού βρίσκεται στη θέση "Γαυλόπουλου" εκτός οριοθετημένου οικισμού και είναι μη άρτιο και μη οικοδομήσιμο σύμφωνα με το ΠΔ της 24/31.5.1985 (ΦΕΚ 270Δ/1985).

Τα όρια του αγροτεμαχίου υπέδειξε ο ιδιοκτήτης Ιούλιος 2012 Ο Μηχανικός

Ο Ιδιοκτήτης

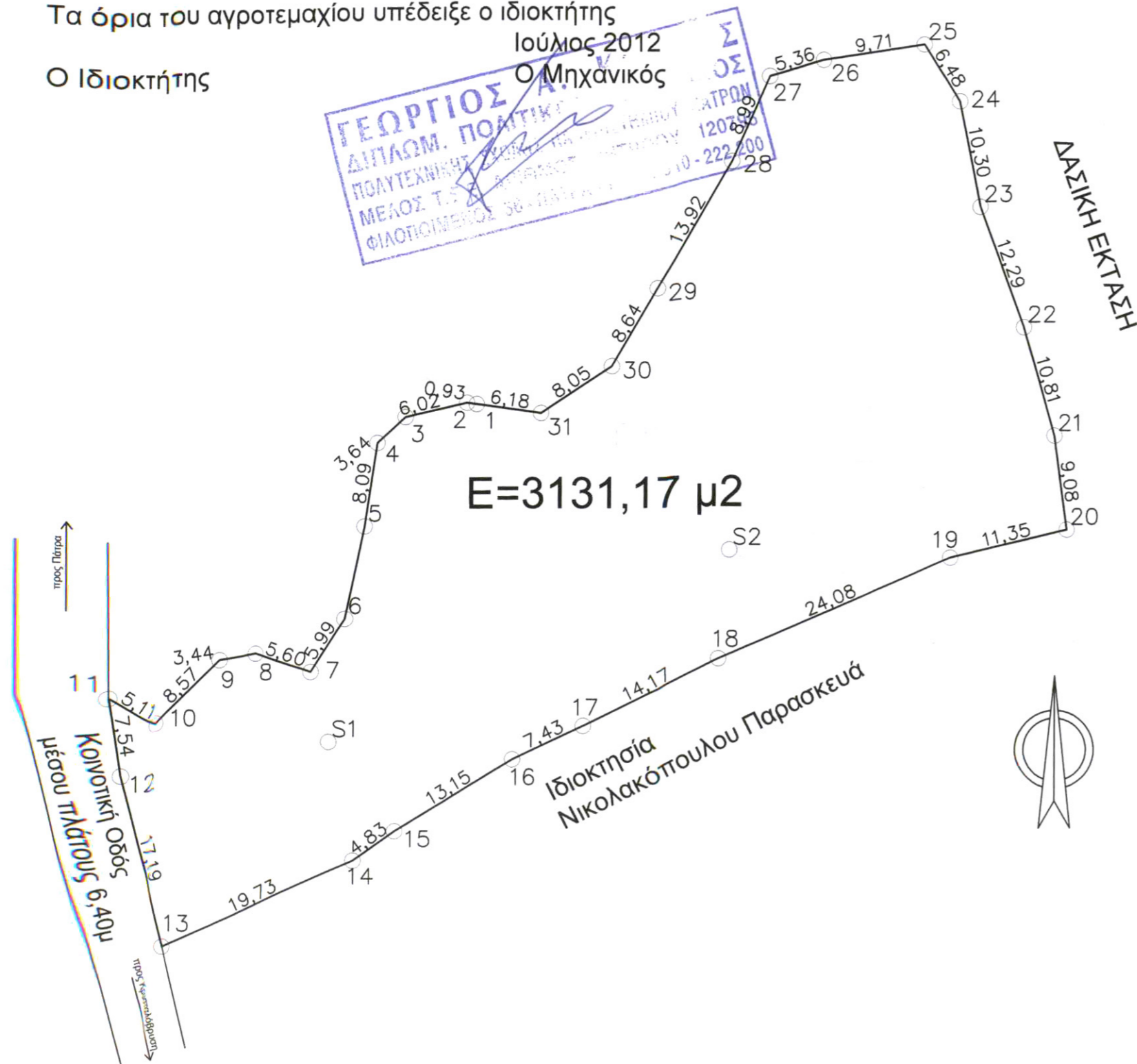

ΕΡΓΟ :		Απόφαση στην από 19/11/2013
ΑΠΟΤΥΠΩΣΗ ΙΔΙΟΚΤΗΣΙΑΣ		επιχειρησιακή έκθεση ενοχλήσεως την έκθεση
ΘΕΣΗ :		Θέση "Γαυλόπουλου" ΚΡΥΣΤΑΛΛΟΒΡΥΣΗΣ ΔΗΜΟΥ ΠΑΤΡΩΝ
ΙΔΙΟΚΤΗΤΗΣ :		ΑΝΔΡΕΑΣ ΜΑΚΡΗΣ
ΜΕΛΕΤΗΤΕΣ :		Κωστής Γεώργιος πολιτικός μηχανικός
ΘΕΜΑ ΣΧΕΔΙΟΥ :	ΑΡ. ΣΧΕΔΙΟΥ :	
ΤΟΠΟΓΡΑΦΙΚΟ ΔΙΑΓΡΑΜΜΑ	T ₁	
ΧΡΟΝΟΣ ΜΕΛΕΤΗΣ :		Ιούλιος 2012
ΚΛΙΜΑΚΑ :		1:500
ΥΠΟΓΡΑΦΗ	ΣΦΡΑΓΙΣΤΑΘΗΚΕ	
	Σφραγισμένο με το αριθ. 1449.28/14008 έγγραφο προς του οποίου αποστέλλεται αναπαραστατικό μέρος. Πάτρα 22.11.2013 Ο Διορισμένος Μαρία Τσιριμπού Δασολόγος	