

ΕΡΓΟ: ΑΠΟΤΥΠΩΣΗ ΦΩΤΙΣΤ ΚΑΤΑΣΤΑΣΕΩΣ

ΘΕΣΗ: ΑΓΡ-ΜΑ ΕΛΛΙΟΧΩΡΙΟΥ

ΕΡΓΟΔΟΤΗΣ: ΜΑΥΡΟΜΑΤΗΣ ΙΩΑΝΝΗ-

ΘΕΜΑ ΣΧΕΔΙΟΥ: ΤΟΠΟΓΡΑΦΙΚΟ ΔΙΑΓΡΑΜΜΑ

ΚΑΙΝΑΚΑ: ΑΡΙΘΜ. ΣΧΕΔ. 1:5000-1500

20-9-2014

ΠΑΡΤΗΡΗΣΕΙΣ ΕΙΚΡΙΣΗ Ε Π Α Ε

ΕΛΛΗΝΙΚΗ ΔΗΜΟΚΡΑΤΙΑ
ΠΕΡΙΦΕΡΕΙΑ ΑΝΑΤΟΛ. ΜΑΚΕΔΟΝΙΑΣ-ΘΡΑΚΗΣ
ΝΟΜΟΣ ΑΝΑΤΟΛ. ΜΑΚΕΔΟΝΙΑΣ
ΠΡΟΚΑΤ. ΚΑΜΑΤ-ΣΑΜΘΗ
ΝΟΜΑΡΧΙΑΚΟ ΔΙΑΜΕΡΙΣΜΑ ΚΑΜΑΤΙ
ΔΑΝΗ ΤΟΠΟΓΡΑΦΙΚΗ & ΤΥΧ. ΕΜΕΤΟΥ
ΕΚΚΟΣΗ ΑΙΣΙΩΝ
ΕΠΙΤΡΟΠΗ ΤΟΠΟΓΡΑΦΙΚΟΥ &
ΑΡΧΙΤΕΚΤΟΝΙΚΟΥ ΕΡΓΟΥ &
ΕΚΚΡΙΘΗΚΕ

ΜΕ ΤΗΝ ΠΡΑΞΗ..... ΤΗΣ ΕΠΙΤΡ.
Ο ΔΙΡΕΚΤΟΡ.

ΜΕΛΕΤΗ - ΕΠΙΒΛΕΨΗ

ΑΝΗΜΕΡΙΟΣ ΜΕΤΕΤΙΟΤΗΣ
ΔΙΠΛΩΜΟΠΟΙΗΤΗΣ ΜΗΧΑΝΙΚΟΣ
ΓΙΑΝΝΗΣ ΠΑΠΑΔΟΠΟΥΛΟΣ
ΜΕΛΟΣ ΕΠΙΤΡΟΠΗΣ ΜΗΤΡΩΟΥ 99891
Α.Ο.Μ. : 11639844/ Α.Ο. : ΑΚΑΒΑΛΑΣ

ΕΛΛΗΝΙΚΗ ΔΗΜΟΚΡΑΤΙΑ
ΥΠΟΥΡΓΕΙΟ ΠΑΙΔΕΙΑΣ ΚΑΙ ΘΡΗΣΚΕΥΜΑΤΩΝ
ΙΝΣΤΙΤΟΥΤΟ ΤΕΧΝΟΛΟΓΙΑΣ ΥΠΟΛΟΓΙΣΤΩΝ ΚΑΙ ΕΚΔΟΣΕΩΝ ΔΙΑΔΙΚΤΥΟΥ
Κηφισιά, 18-11-2015
Ο Διευθυντής

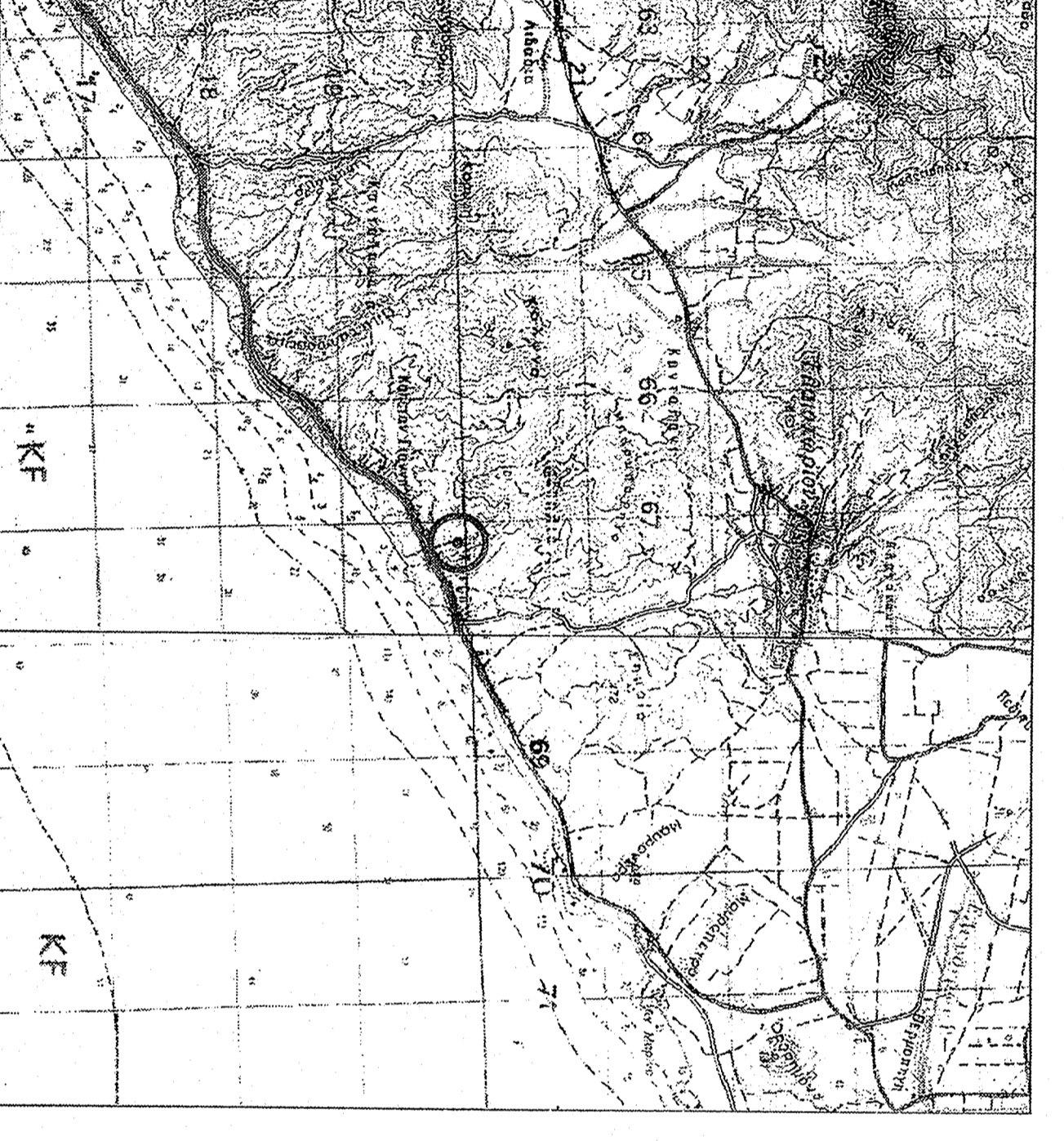
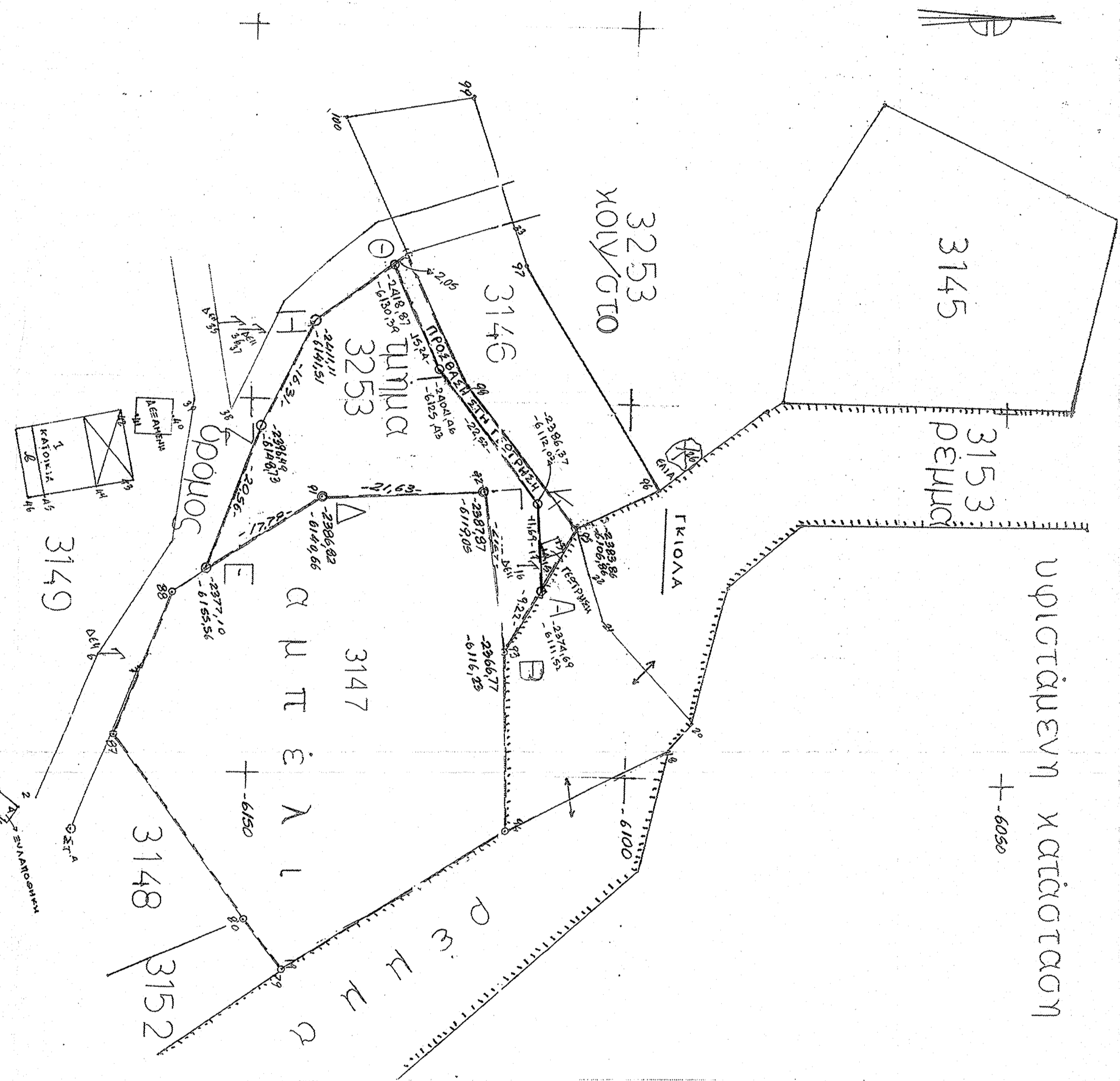
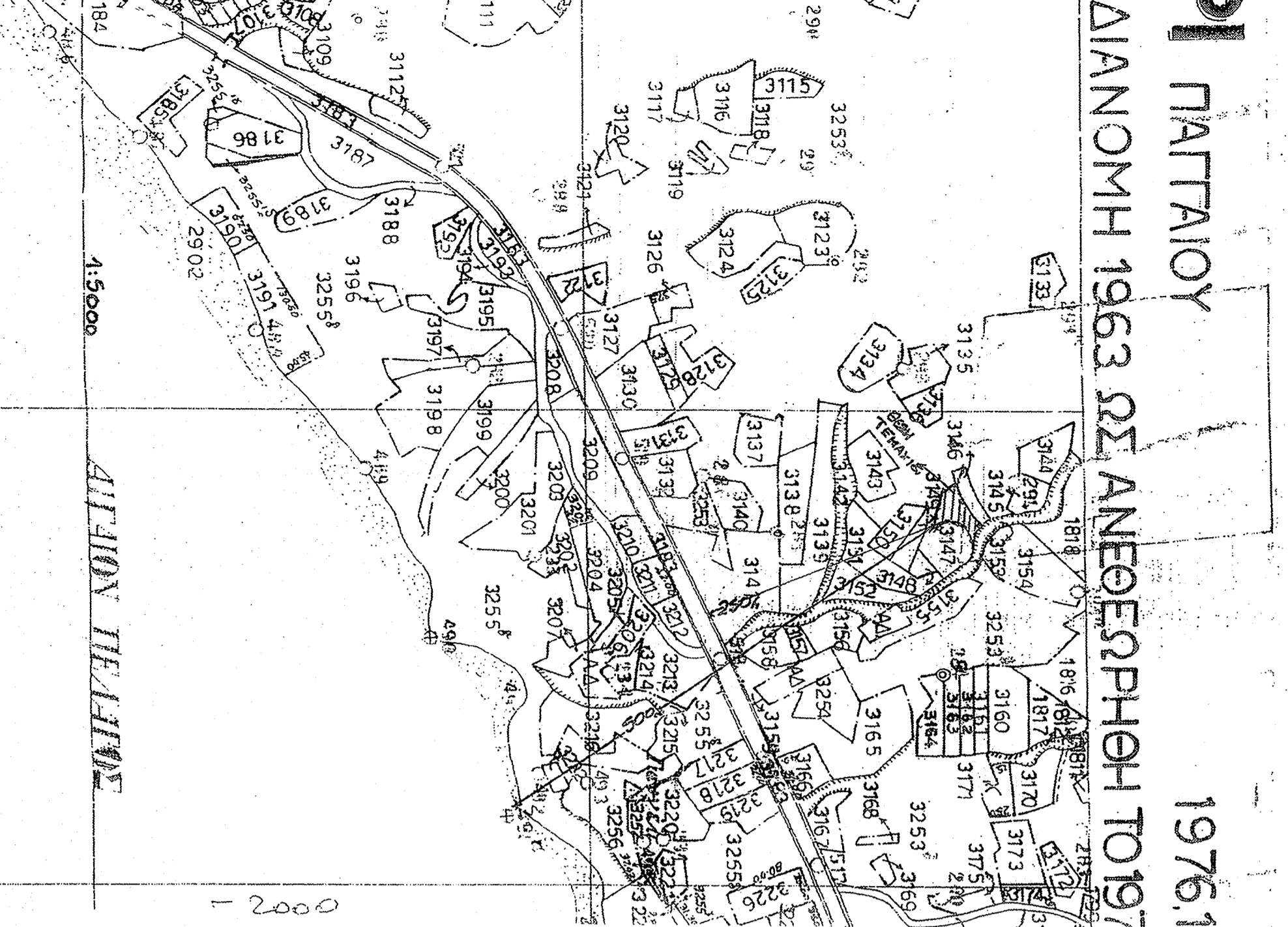

ΕΜΒΛΟΝ ΤΕΜΑΧΙΟΥ ΜΕ ΤΟΙΧΕΙΑ (Α-Β-Γ-Δ-Ε-Ζ-Η-Θ-Ι-Κ)

ΤΜΗΜΑ ΤΟΥ 3253 ΚΟΙΝΟΦΡΟΝΗΤΟΥ

ΥΠΟΜΗΝΗΜΑ

ΣΥΝΤΕΤΑΓΜΕΝΕΣ ΚΟΡΥΦΕΣ ΣΕ ΚΟΩΣ 40°51'40"33"

ΚΟΡΥΦΗ	X	Y	ΜΗΚΟΣ ΠΛΕΥΡΑΣ
A	-2374.69	-6141.52	AB=972.2
B	-2366.77	-6116.23	BF=21.29
F	-2387.87	-6119.05	FA=21.64
A	-2386.82	-6140.66	AE=17.79
Z	-2377.10	-6155.95	EZ=20.56
Z	-2396.49	-6148.73	ZH=16.31
H	-2411.11	-6141.51	HO=13.56
Θ	-2418.87	-6130.34	ΘI=16.24
I	-2404.46	-6125.43	IK=22.52
K	-2398.57	-6125.02	KA=11.64

ΣΥΝΤΕΤΑΓΜΕΝΕΣ ΚΟΡΥΦΕΣ ΣΕ ΕΥΡΑ 87

ΚΟΡΥΦΗ	X	Y	ΜΗΚΟΣ ΠΛΕΥΡΑΣ
A	520104.48	4515849.41	AB=91.22
B	520112.88	4515814.29	BF=21.29
F	520091.59	4515811.41	FA=21.64
A	520092.70	4515789.80	AE=17.79
E	520102.46	4515774.93	EZ=20.56
Z	520083.05	4515781.70	ZH=16.31
H	520068.41	4515788.88	HO=13.56
Θ	520060.51	4515799.56	ΘI=15.24
I	520075.01	4515804.98	IK=22.52
K	520091.07	4515786.44	KA=11.64

ΑΠΟΣΤΑΣΗ ΑΠΟ ΕΝΝΑΤΙΑ ΟΔΟ: 250m

ΑΠΟΣΤΑΣΗ ΑΠΟ ΟΔΟΥ ΑΥΤΑ: 500m

ΥΠΕΥΘΥΝΗ ΑΦΑΝΣΗ

Ο ΥΠΟΥΡΓΟΣ ΠΡΟΤΕΙΝΟΝΤΑΣ ΑΔΗΜΕΡΙΤΟΣ, ΠΟΛΙΤΙΚΟΣ ΜΗΧΑΝΙΚΟΣ, ΔΗΛΩΝΩ ΥΠΕΥΘΥΝΑ ΟΤΙ ΤΟ ΤΕΜΑΧΙΟ ΜΕ ΤΟΙΧΕΙΑ (Α-Β-Γ-Δ-Ε-Ζ-Η-Θ-Ι-Κ) ΕΜΒΛΟΝ 834,665 ΒΡΙΣΚΕΤΑΙ ΣΤΟ ΑΡΧΟΚΕΙΜΕΝΟ ΕΚΤΟΣ ΣΧΕΔΙΟΥ, ΚΑΙ ΔΕΝ ΕΙΝΑΙ ΑΠΛΟ ΚΑΙ ΟΙΚΟΔΟΜΗΤΙΚΟ ΣΥΜΒΑΤΟΝ ΣΤΟ ΤΙΣ ΔΕΥΟΥΣΕΣ ΕΠΙΣΤΗ ΑΠΟ ΤΟ ΠΑΡΑΤΗΛΑΝ ΤΕΜΑΧΙΟ ΔΕΝ ΔΕΙΚΝΟΝΤΑΙ ΕΜΕΡΙΕΣ ΓΡΑΜΜΕΣ ΥΨΗΛΗΣ ΤΑΣΗΣ ΤΗΣ ΔΕΗ.

Ο ΑΦΑΝΣ

ΑΝΗΜΕΡΙΟΣ ΜΕΤΕΤΙΟΤΗΣ
ΔΙΠΛΩΜΟΠΟΙΗΤΗΣ ΜΗΧΑΝΙΚΟΣ
ΓΙΑΝΝΗΣ ΠΑΠΑΔΟΠΟΥΛΟΣ
ΜΕΛΟΣ ΕΠΙΤΡΟΠΗΣ ΜΗΤΡΩΟΥ 99891
Α.Ο.Μ. : 11639844/ Α.Ο. : ΑΚΑΒΑΛΑΣ

