

ΑΕΡΟΦΩΤΟΦΡΑΦΙΑ ΠΕΡΙΟΧΗΣ

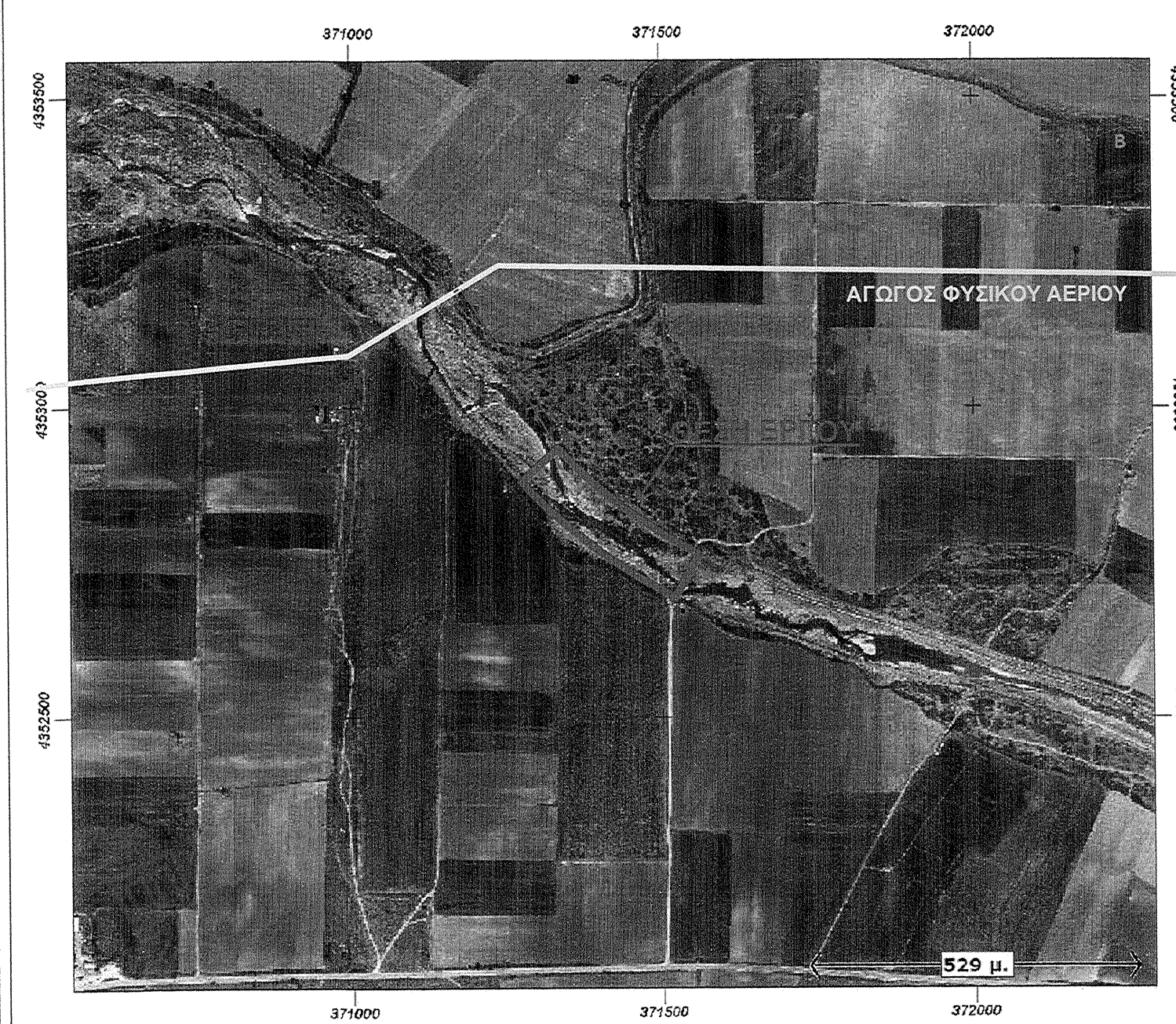

- ΥΠΟΜΝΗΜΑ**
- Όριο περιοχής αμμοληψίας
 - - - Γραμμή πλημμύρας πριν την αμμοληψία - εκτός κοίτης
 - Γραμμή πλημμύρας μετά την αμμοληψία
 - Άξονας κοίτης

Όρια περιοχής αμμοληψίας

	X	Y		X	Y
A1	371273.989	4352877.677	A17	371561.177	4352760.692
A2	371288.391	4352862.438	A18	371543.295	4352769.858
A3	371303.156	4352847.552	A19	371526.158	4352779.195
A4	371318.278	4352833.027	A20	371509.673	4352788.706
A5	371333.746	4352818.873	A21	371493.424	4352798.614
A6	371349.552	4352805.096	A22	371477.419	4352808.912
A7	371365.687	4352791.706	A23	371461.667	4352819.594
A8	371382.141	4352778.711	A24	371446.179	4352830.654
A9	371398.905	4352766.117	A25	371430.963	4352842.086
A10	371415.968	4352753.932	A26	371416.028	4352853.882
A11	371433.321	4352742.164	A27	371401.382	4352866.036
A12	371450.954	4352730.819	A28	371387.035	4352878.641
A13	371468.855	4352719.903	A29	371372.994	4352891.389
A14	371487.016	4352709.424	A30	371359.269	4352904.673
A15	371504.997	4352699.614	A31	371345.866	4352918.085
A16	371522.856	4352690.406	A32	371332.794	4352931.918

E (A1,A2,...A32,A1) = 24.007,50 m2

ΑΠΟΣΠΑΣΜΑ ΧΑΡΤΗ Γ.Υ.Σ. ΚΛΙΜΑΚΑΣ 1:5.000

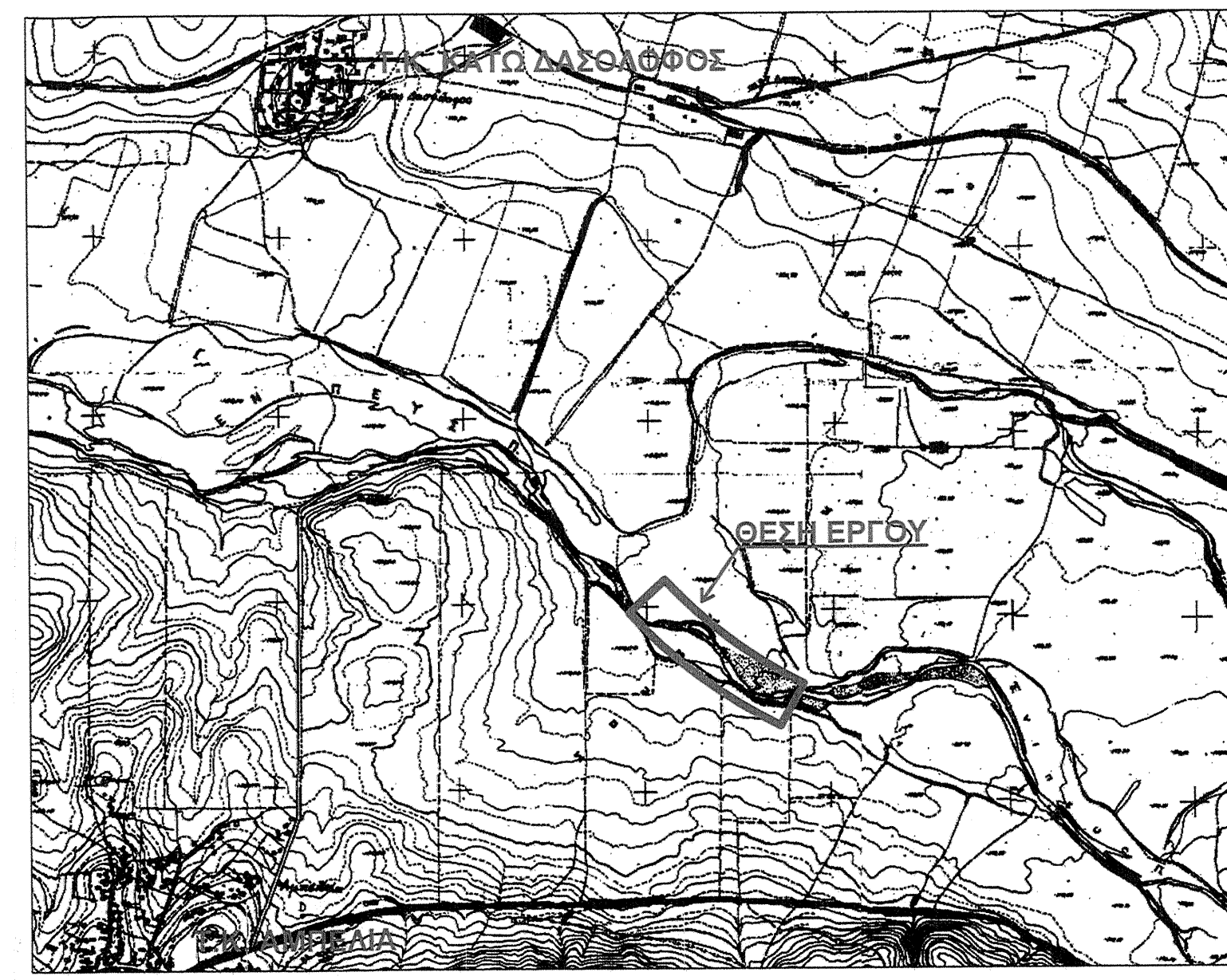

<p>ΕΛΛΗΝΙΚΗ ΔΗΜΟΚΡΑΤΙΑ ΠΕΡΙΦΕΡΕΙΑ ΘΕΣΣΑΛΙΑΣ ΠΕΡΙΦΕΡΕΙΑΚΗ ΕΝΟΤΗΤΑ ΛΑΡΙΣΙΑΣ ΔΗΜΟΣ ΦΑΡΣΑΛΩΝ</p> <p>Το παρόν τοπογραφικό διάγραμμα αποτελεί αντικείμενο μελέτης και αποτελεί επισήμως έκδοση αυτού του είδους. Ο Δασολόγος</p> <p>Αναστάσιος Χρήστος Δασολόγος</p>			
ΤΙΤΛΟΣ ΕΡΓΟΥ:	<p>ΑΜΜΟΛΗΨΙΑ ΣΤΗ ΘΕΣΗ "ΠΑΛΙΟΚΑΣΤΡΟ" ΣΤΟΝ ΕΝΙΠΠΕΑ ΠΟΤΑΜΟ ΤΗΣ Τ.Κ. ΑΜΠΕΛΙΑΣ ΤΟΥ ΔΗΜΟΥ ΦΑΡΣΑΛΩΝ ΠΕΡΙΦΕΡΕΙΑΚΗΣ ΕΝΟΤΗΤΑΣ ΛΑΡΙΣΙΑΣ</p>		
ΤΙΤΛΟΣ ΣΧΕΔΙΟΥ:	ΤΟΠΟΓΡΑΦΙΚΟ ΔΙΑΓΡΑΜΜΑ	ΚΛΙΜΑΚΑ	ΑΡ. ΣΧΕΔΙΟΥ
		1:1000	1
ΦΑΡΣΑΛΑ - ΙΟΥΛΙΟΣ 2015			
ΣΥΝΤΑΧΘΗΚΕ: ΦΑΡΣΑΛΑ 10/07/2015	<p>ΛΙΑΚΟΣ ΒΑΣΙΛΕΙΟΣ Πολιτικός μηχανικός</p>		
ΕΛΕΓΧΘΗΚΕ: ΦΑΡΣΑΛΑ 30/07/2015	<p>ΚΟΚΚΑΛΗΣ ΧΡΗΣΤΟΣ Τοπογράφος Μηχανικός</p>		
ΘΕΩΡΗΘΗΚΕ: ΦΑΡΣΑΛΑ 30/07/2015	<p>Ο Προϊστάμενος ΔΤΥ Δήμου Φαρσάλων</p> <p>ΛΙΑΠΗΣ ΑΝΑΣΤΑΣΙΟΣ Πολιτικός Μηχανικός</p>		
ΓΙΑ ΤΗΝ ΥΠΗΡΕΣΙΑ			