

**ΑΠΟΣΠΑΣΜΑ ΔΙΑΝΟΜΗΣ ΠΡΟΣΦΥΓΩΝ 1928**  
ΥΠΟΥΡΓΕΙΟΥ ΓΕΩΡΓΙΑΣ ΑΓΡΟΤΕΜΑΧΙΩΝ ΟΜΟΡΦΟΧΩΡΙΟΥ

Κλίμακα  
1:5.000

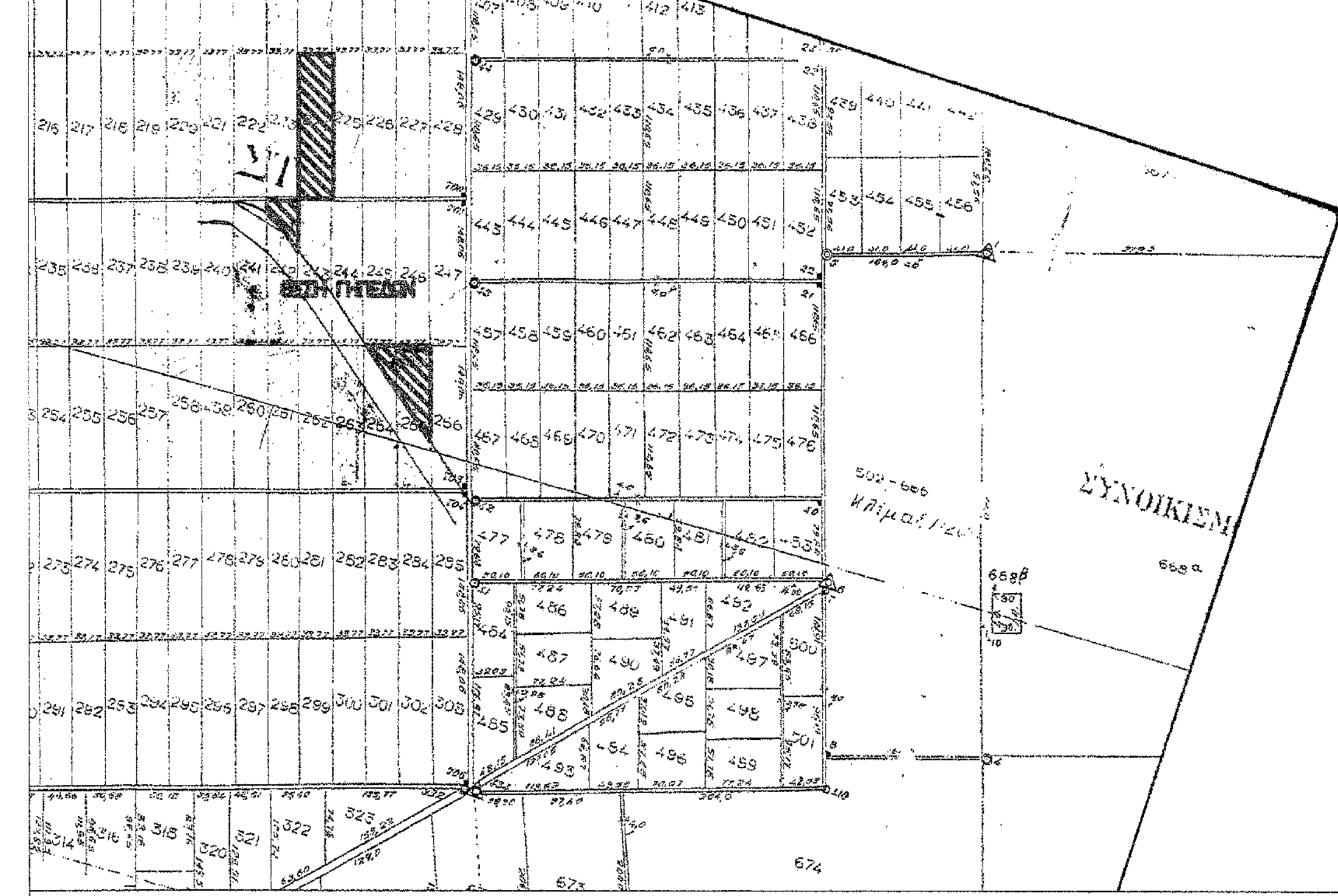

**ΑΠΟΣΠΑΣΜΑ ΧΑΡΤΟΥ Γ.Υ.Σ**

Κλίμακα  
1:50.000

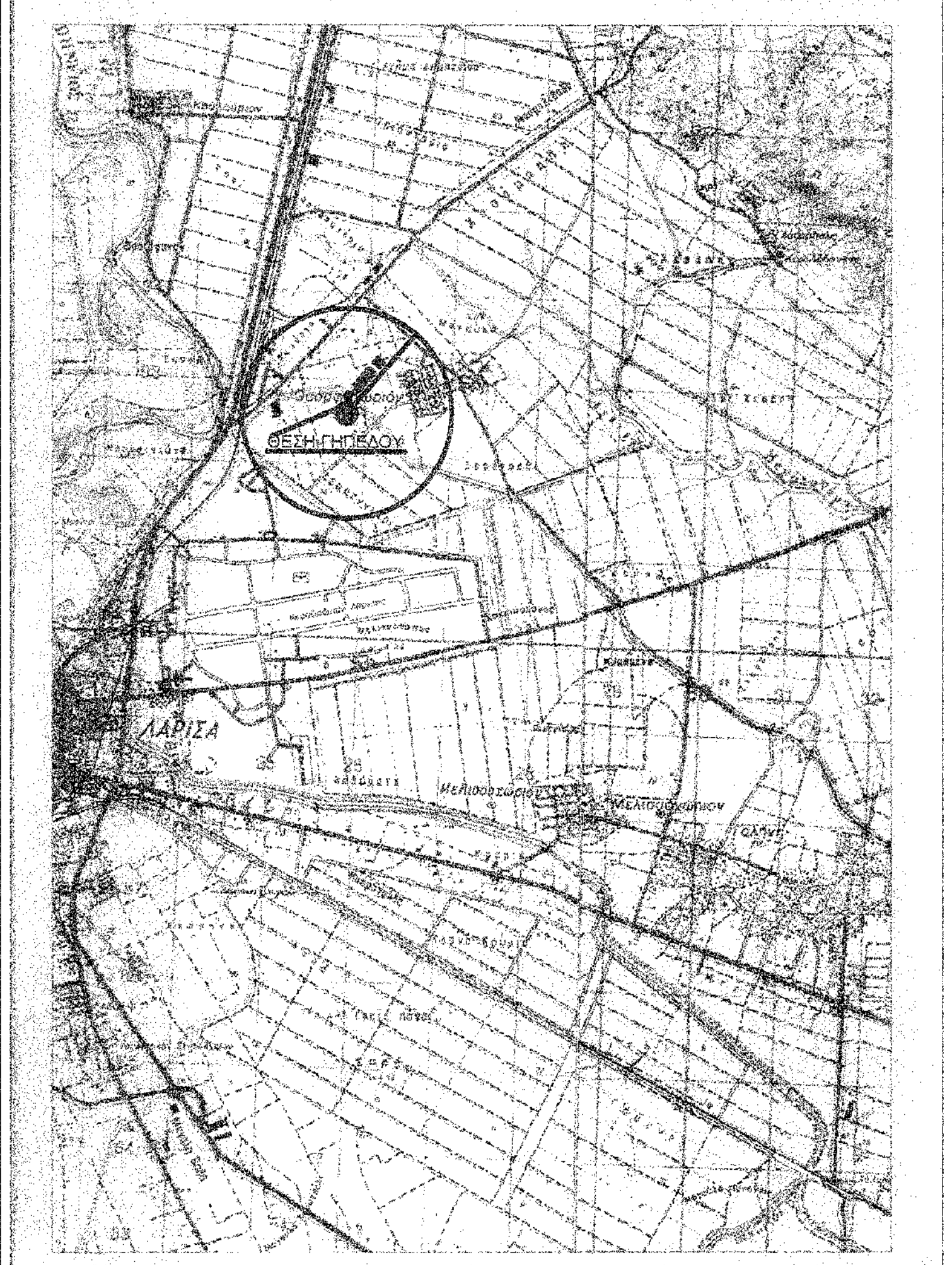

**ΘΕΣΗ ΓΗΠΕΔΩΝ ΑΠΟ ΤΑ ΟΡΙΑ ΤΟΥ ΟΙΚΙΣΜΟΥ ΟΜΟΡΦΟΧΩΡΙΟΥ**

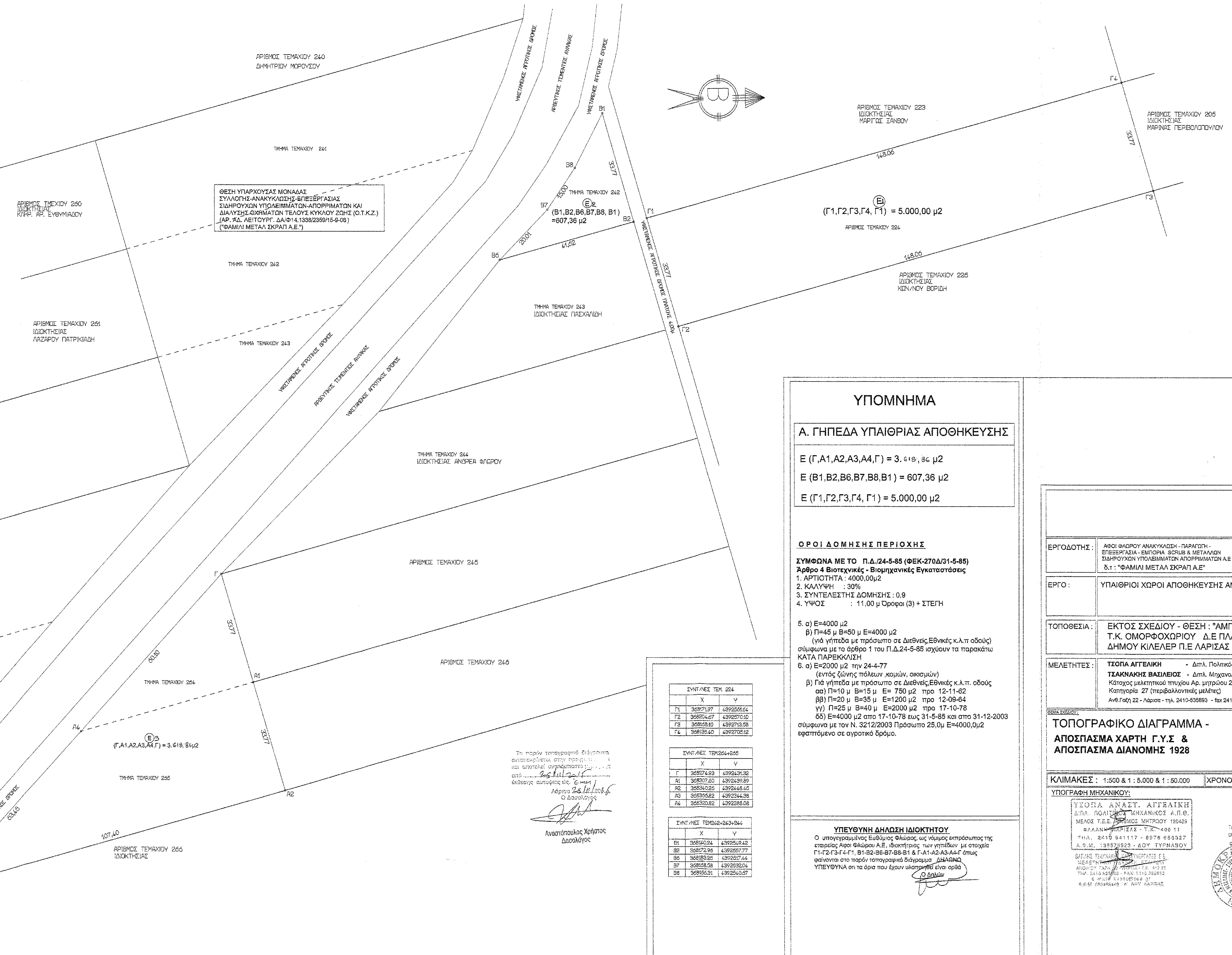
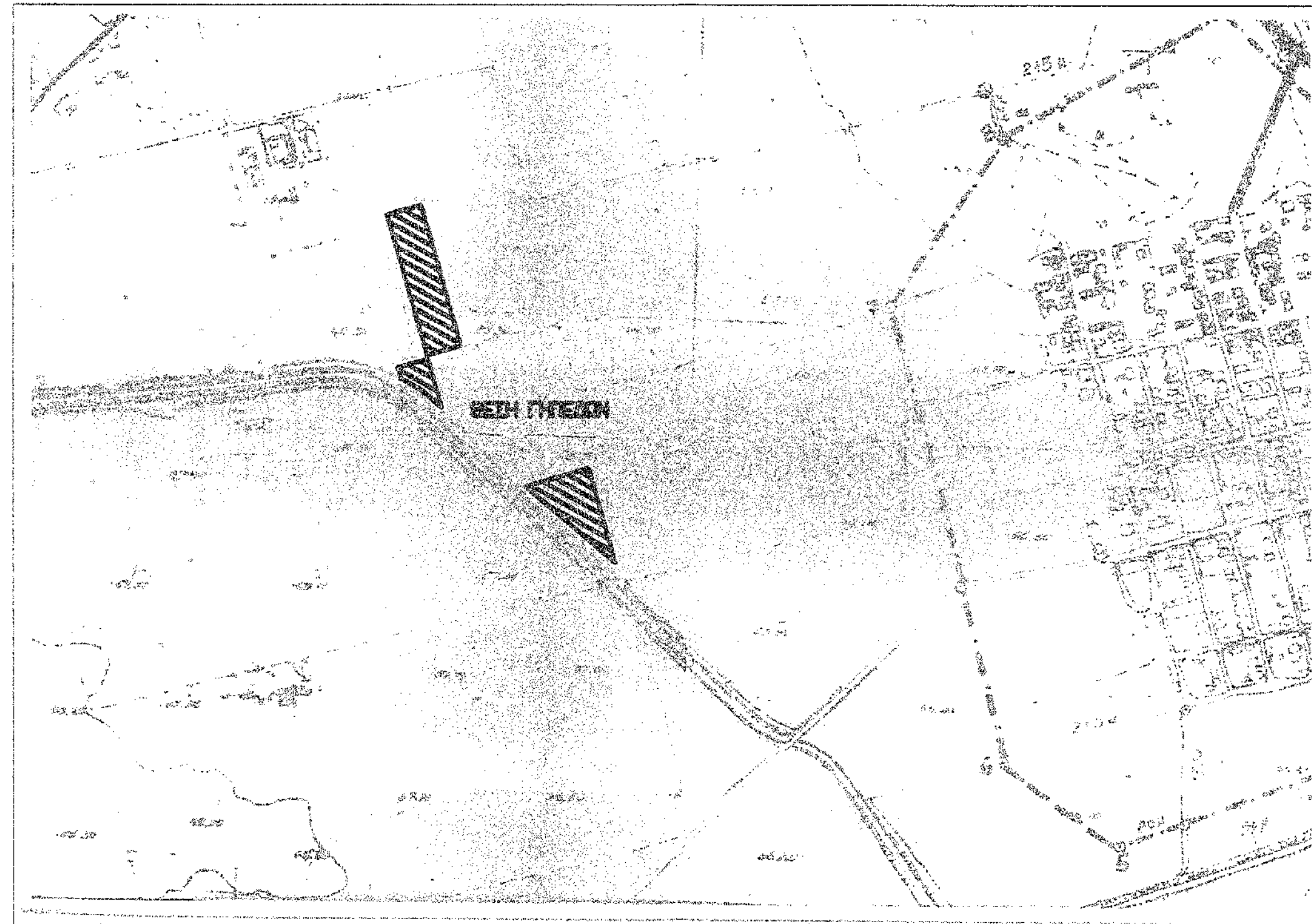

ΘΕΣΗ ΥΠΑΡΧΟΥΣΑΣ ΜΟΝΑΔΑΣ ΣΥΛΟΓΗΣ ΑΝΑΚΥΚΛΩΣΗΣ-ΕΠΕΞΕΡΓΑΣΙΑΣ ΣΥΛΛΟΓΩΝ ΥΠΟΚΕΙΜΕΝΩΝ-ΑΠΟΡΡΙΜΜΑΤΩΝ ΚΑΙ ΔΙΑΛΥΣΗΣ ΟΧΗΜΑΤΩΝ ΤΕΛΟΥΣ ΚΥΚΛΟΥ ΖΩΗΣ (Ο.Τ.Κ.Ζ.) (ΑΡ. Π.Δ. ΛΕΙΤΟΥΡΓ. ΔΑΦ 14.1338/2369/16-6-06) (ΦΑΜΙΛΙΑ ΜΕΤΑΛ ΣΚΡΑΤ Α.Ε.)

ΘΕΣΗ ΠΡΟΣ ΕΓΚΑΤΑΣΤΑΣΗ ΝΕΑΣ ΜΟΝΑΔΑΣ ΑΝΑΚΥΚΛΩΣΗΣ ΚΑΙ ΕΠΕΞΕΡΓΑΣΙΑΣ ΣΥΛΛΟΓΩΝ ΚΑΙ ΔΙΑΛΥΣΗΣ ΟΧΗΜΑΤΩΝ ΤΕΛΟΥΣ ΚΥΚΛΟΥ ΖΩΗΣ (ΤΥΡΕ SOLUTIONS Ε.Π.Ε.)

Το παρόν τοπογραφικό σχέδιο είναι αποτέλεσμα της μετρήσεως που έγινε σύμφωνα με τα στοιχεία που παρέχθηκαν από τον κ. Αναστάσιος Χρήστος Δασολόγος.

| ΣΥΝΤΑΞΕ ΤΕΧ. 224 |           |
|------------------|-----------|
| X                | Y         |
| Γ1               | 439270.12 |
| Γ2               | 439270.12 |
| Γ3               | 439270.12 |
| Γ4               | 439270.12 |

| ΣΥΝΤΑΞΕ ΤΕΧ. 224-243 |           |
|----------------------|-----------|
| X                    | Y         |
| Α1                   | 439250.24 |
| Α2                   | 439250.24 |
| Α3                   | 439250.24 |
| Α4                   | 439250.24 |

| ΣΥΝΤΑΞΕ ΤΕΧ. 243-244 |           |
|----------------------|-----------|
| X                    | Y         |
| Β1                   | 439250.24 |
| Β2                   | 439250.24 |
| Β3                   | 439250.24 |
| Β4                   | 439250.24 |

**ΥΠΟΜΝΗΜΑ**  
**Α. ΓΗΠΕΔΑ ΥΠΑΙΘΡΙΑΣ ΑΠΟΘΗΚΕΥΣΗΣ**  
Ε (Γ, Α1, Α2, Α3, Α4, Γ) = 3.618,36 μ<sup>2</sup>  
Ε (Β1, Β2, Β6, Β7, Β8, Β1) = 607,36 μ<sup>2</sup>  
Ε (Γ1, Γ2, Γ3, Γ4, Γ1) = 5.000,00 μ<sup>2</sup>

**ΟΡΟΙ ΔΟΜΗΣΗΣ ΠΕΡΙΟΧΗΣ**  
ΣΥΜΦΩΝΑ ΜΕ ΤΟ Π.Δ. 24-5-85 (ΦΕΚ-270Δ/31-5-85) Άρθρο 4 Βιοτεχνικές - Βιομηχανικές Εγκαταστάσεις  
1. ΑΡΤΙΟΤΗΤΑ : 4000,00μ<sup>2</sup>  
2. ΚΑΛΥΨΗ : 30%  
3. ΣΥΝΤΕΛΕΣΤΗΣ ΔΟΜΗΣΗΣ : 0,9  
4. ΨΩΣ : 11,00 μ Όροφος (3) + ΣΤΕΓΗ  
5. α) Ε=4000 μ<sup>2</sup>  
β) Π=45 μ Β=50 μ Ε=4000 μ<sup>2</sup>  
(γ) γήπεδα με πρόσβαση σε διεθνούς Εθνικής κ.λ.π. οδούς σύμφωνα με το άρθρο 1 του Π.Δ.24-5-85 ισχύουν τα παρακάτω ΚΑΤΑ ΠΑΡΕΚΚΛΙΣΗ  
6. α) Ε=2000 μ<sup>2</sup> την 24-4-77 (εντός ζώνης πόλεων κοινών, ορεινών)  
β) Γε γήπεδα με πρόσβαση σε διεθνούς Εθνικής κ.λ.π. οδούς  
α) Π=10 μ Β=15 μ Ε= 750 μ<sup>2</sup> την 12-11-62  
β) Π=20 μ Β=35 μ Ε= 1200 μ<sup>2</sup> την 12-09-64  
γ) Π=25 μ Β=40 μ Ε=2000 μ<sup>2</sup> την 17-10-78  
δ) Ε=4000 μ<sup>2</sup> από 17-10-78 έως 31-5-85 και από 31-12-2003 σύμφωνα με τον Ν. 3212/2003 Πρόσβαση 25,0μ Ε=4000,0μ<sup>2</sup> ερπύστριες σε αγροτικό δρόμο.

|   |  |
|---|--|
| ΕΡΓΟΔΟΤΗΣ:  | ΑΓΡΟ ΦΑΡΜΑΚΑ ΑΝΑΚΥΚΛΩΣΗΣ- ΠΑΡΑΓΩΓΗ- ΕΠΕΞΕΡΓΑΣΙΑ- ΕΜΠΟΡΙΑ ΣΩΣΤΩ & ΜΕΤΑΛΛΩΝ ΣΑΡΚΟΦΥΛΟΝ ΥΠΟΚΕΙΜΕΝΩΝ- ΑΠΟΡΡΙΜΜΑΤΩΝ Α.Ε.<br>δ.τ. : ΦΑΜΙΛΙΑ ΜΕΤΑΛ ΣΚΡΑΤ Α.Ε.   |
| ΕΡΓΟ:   | ΥΠΑΙΘΡΙΑ ΧΩΡΟΙ ΑΠΟΘΗΚΕΥΣΗΣ ΑΝΑΚΥΚΛΩΣΙΜΩΝ ΥΛΙΚΩΝ  |
| ΤΟΠΟΘΕΣΙΑ:  | ΕΚΤΟΣ ΣΧΕΔΙΟΥ - ΘΕΣΗ : "ΑΜΠΕΛΟΤΟΠΟΙ" Τ.Κ. ΟΜΟΡΦΟΧΩΡΙΟΥ Δ.Ε. ΠΛΑΤΥΚΑΜΠΟΥ ΔΗΜΟΥ ΚΙΛΚΙΣ Α.Ε. ΛΑΡΙΣΑΣ  |
| ΜΕΛΕΤΗΤΕΣ:  | ΤΣΟΠΑ ΑΝΑΣΤ. ΑΓΓΕΛΙΚΗ - Δημ. Πολιτικός μηχανικός<br>ΤΣΑΚΑΛΑΚΗΣ ΒΑΣΙΛΕΙΟΣ - Δημ. Μηχανολόγος Μηχανικός<br>Κέντρος Μελετητικού Γραφείου Αρ. Μητρώου 23631<br>Κατηγορία 27 (περιβαλλοντικές μελέτες)<br>Ανθ. Γαβρ. 22 - Λάρισα - τηλ. 2410-835893 - fax 2410-285533 |
| ΤΟΠΟΓΡΑΦΙΚΟ ΔΙΑΓΡΑΜΜΑ - ΑΠΟΣΠΑΣΜΑ ΧΑΡΤΗ Γ.Υ.Σ & ΑΠΟΣΠΑΣΜΑ ΔΙΑΝΟΜΗΣ 1928   | ΚΩΔ. ΜΕΛΕΤΗΣ: ΕΙΔ. ΜΕΛΕΤΗΣ: ΟΡΙΣΤΙΚΗ ΑΡ. ΣΧΕΔΙΟΥ: <b>T1</b>  |
| ΚΛΙΜΑΚΕΣ: 1:500 & 1:5.000 & 1:50.000  | ΧΡΟΝΟΛΟΓΙΑ: 10 / 2015  |
| ΥΠΟΓΡΑΦΗ ΜΗΧΑΝΙΚΟΥ:   | ΘΕΩΡΗΣΗ ΥΠΗΡΕΣΙΑΣ:   |
| ΤΣΟΠΑ ΑΝΑΣΤ. ΑΓΓΕΛΙΚΗ<br>Δημ. Πολιτικός Μηχανικός Α.Π.Θ.<br>ΜΕΛΟΣ Τ.Ε.Ε. ΜΗΧΑΝΙΚΩΝ Α.Π.Θ.<br>ΜΗΧΑΝΟΛΟΓΟΣ ΜΗΤΡΩΟΥ 190429<br>Φ.Λ.Α.Μ.Μ.Ε.Π.Ε. Τ.Τ. 200-06 11<br>Τηλ. 2415 541117 - 6976 693327<br>Α.Φ.Μ. 135573023 - ΔΟΥ ΤΥΡΝΑΒΟΥ | Το παρόν υποστηρίχθηκε με την υπογραφή του κ. ΤΣΟΠΑ ΑΝΑΣΤ. ΑΓΓΕΛΙΚΗ και του κ. ΤΣΑΚΑΛΑΚΗΣ ΒΑΣΙΛΕΙΟΣ.   |
| ΣΤΕΦΑΝΟΣ ΠΑΥΛΟΣ ΠΕΡΙΣΤΕΡΑΤΗΣ Ε.Ε.<br>ΜΕΛΟΣ Τ.Ε.Ε. ΜΗΧΑΝΙΚΩΝ Α.Π.Θ.<br>ΑΝΩΤΕΡΟ ΤΕΧΝΟΛΟΓΙΚΟ ΕΚΠΑΙΔΕΥΤΙΚΟ ΙΔΡΥΜΑ ΤΥΡΝΑΒΟΥ<br>Τηλ. 2410 835893 - FAX 1110 296913<br>e-mail: steperata@tee.gr<br>Α.Φ.Μ. 135573023 - ΔΟΥ ΤΥΡΝΑΒΟΥ     | Αναστάσιος Χρήστος Δασολόγος   |