

ΟΔΟΠΟΡΙΚΟ ΣΚΑΡΙΦΗΜΑ
ΚΛΙΜΑΚΑ 1/10.000

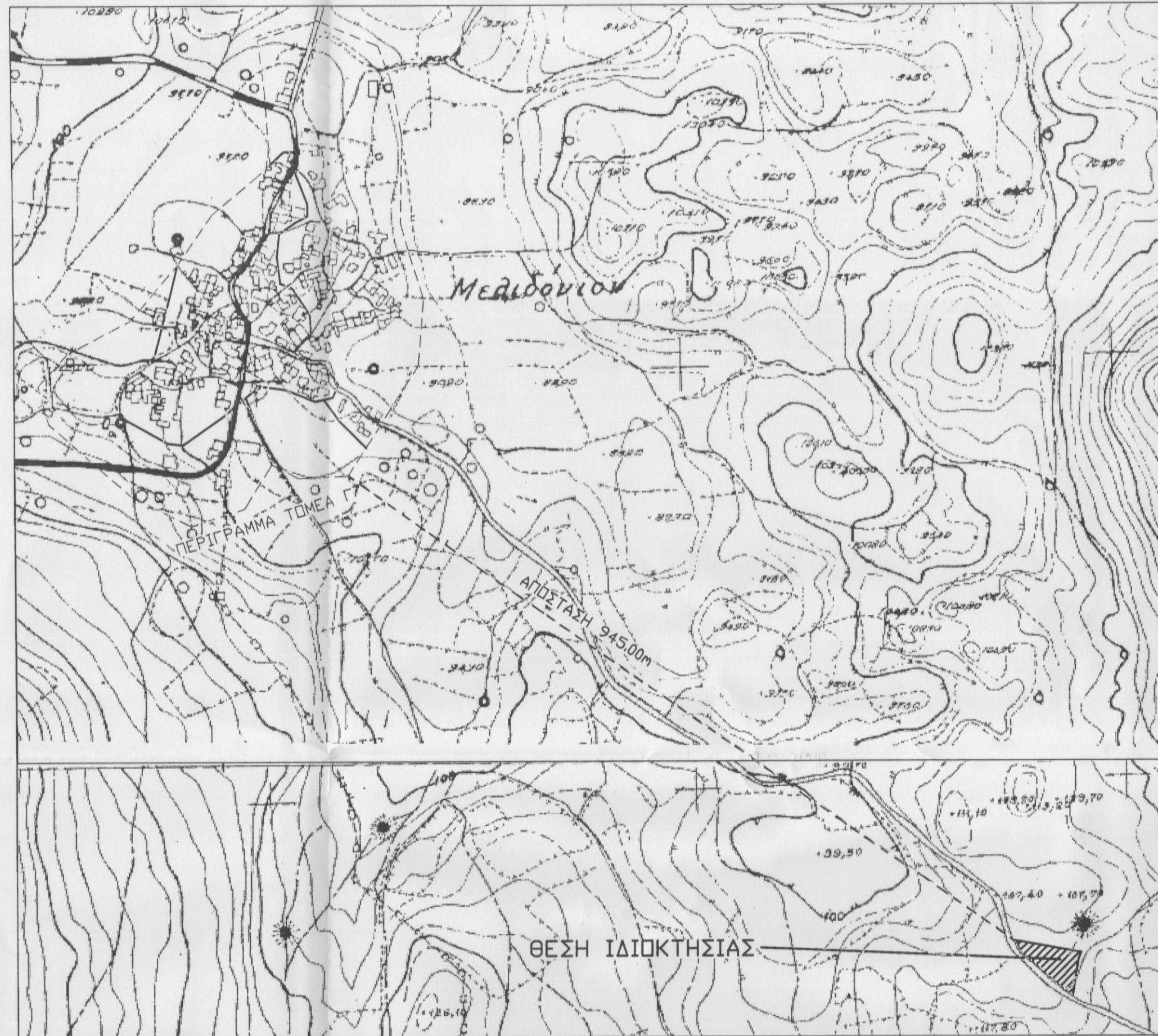
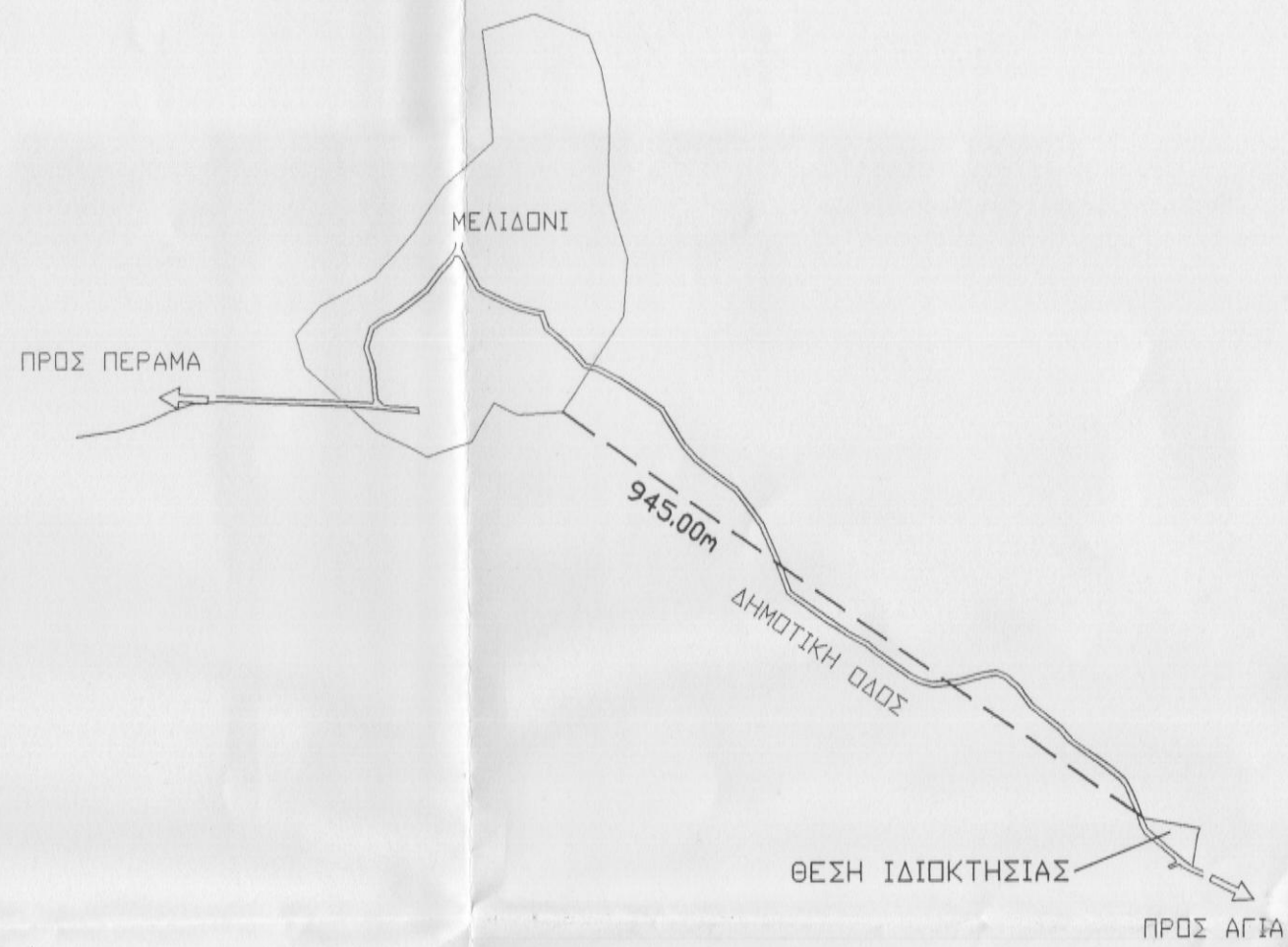

ΧΑΡΤΗΣ ΓΥΣ 951501 & 951503

ΚΛΙΜΑΚΑ 1/5.000

ΕΜΒΑΔΟΜΕΤΡΗΣΗ ΓΗΠΕΔΟΥ

Με τη βοήθεια των ορθογώνιων συντεταγμένων των κορυφών του

ΣΗΜΕΙΟ	X	Y	ΜΗΚΟΣ
1	567705,30	3914262,75	
2	567781,61	3914248,90	77,56
3	567778,57	3914240,69	8,75
4	567771,80	3914197,19	44,02
5	567759,76	3914205,89	14,85
6	567737,42	3914224,99	29,39
7	567717,24	3914243,82	27,60
8	567710,88	3914248,92	8,15
1	567705,30	3914262,75	14,91

$E = 1/2 \sum (X_i + X_{i+1}) \cdot (Y_i - Y_{i+1})$

$E = 2331,37 \mu^2$

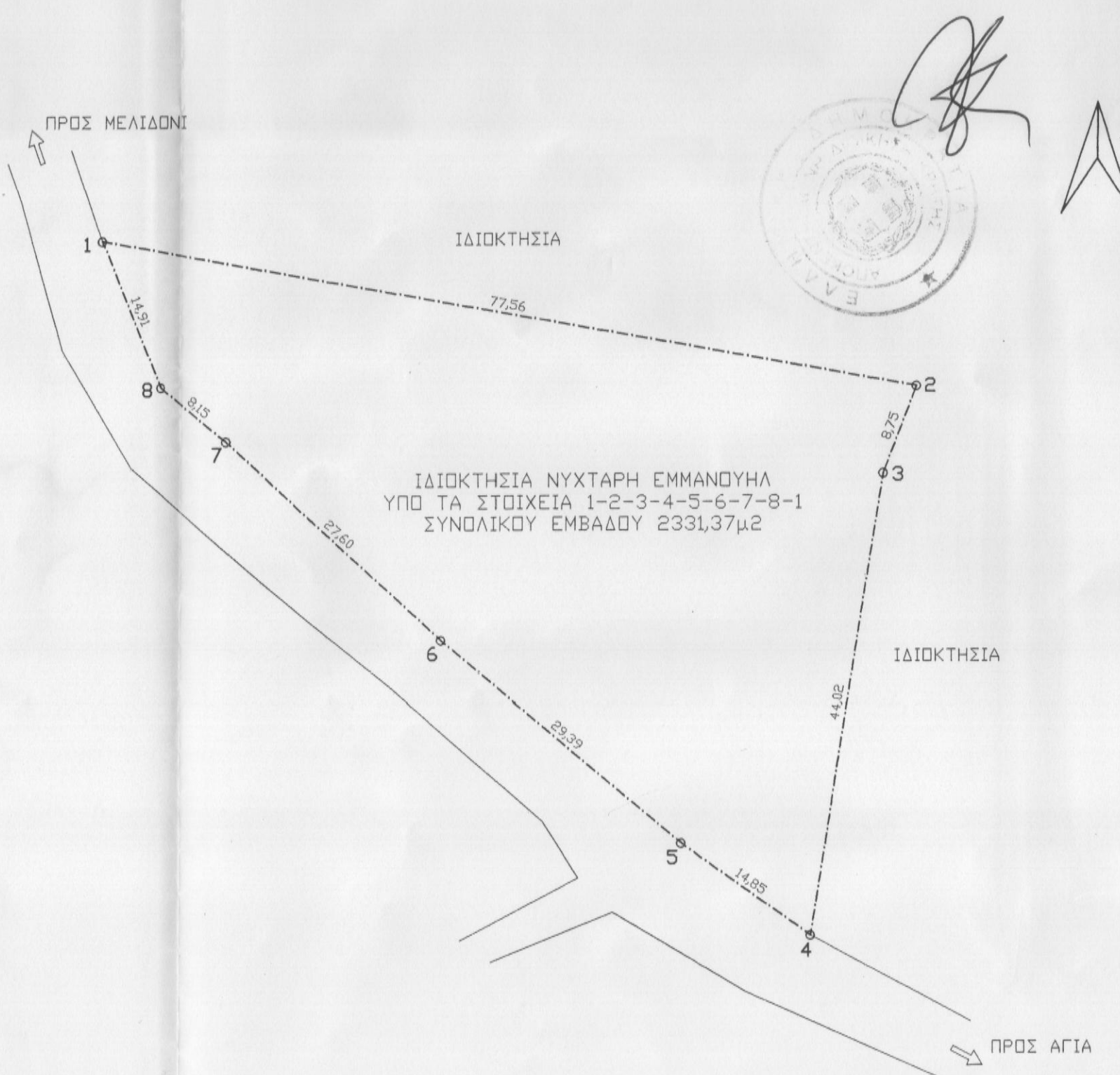

ΥΠΟΜΝΗΜΑ

- Περιγραφή ιδιοκτησίας : Η υπό τα στοιχεία 1-2-3-4-5-6-7-8-1 ιδιοκτησία Νύκταρη Εμμανουήλ του Νικολάου βρίσκεται στη θέση "Αζιλακοί" εκτός συνεκτικού τμήματος οικισμού Μελιδοίου Δήμου Μυλοποτάμου, Νομού Ρεθύμνου. (παραδοσιακός οικισμός Υψηλής πολιτιστικής αξίας).
- Εμβαδόν ιδιοκτησίας : 2331,37 μ²
- Απόσταση από τομείς Α, Β και Γ παραδοσιακού οικισμού Μελιδοίου 945,00μ.
- Τα όρια εδειχθήσαν από τον ιδιοκτήτη.
- Χάρτης Γ.Υ.Σ. 9515_3
- Η ιδιοκτησία βρίσκεται εκτός ζώνης natura.

ΟΡΟΙ ΔΟΜΗΣΗΣ

- Τεχύουν οι όροι δόμησης του Π.Δ/τος 6.10.78 (ΦΕΚ 538 Δ της 17.10.1978) "περί καθορισμού των όρων και περιορισμών δομώσεως των γηπέδων των κειμένων εκτός των ρυμοτομικών σχεδίων των πόλεων και εκτός των ορίων των νομίμως υφισταμένων προ του έτους 1923 (23) οικισμών" όπως αυτό τροποποιήθηκε με το Π.Δ. 24.5.1985 (ΦΕΚ 270 Δ της 31.5.85)
- Αρτιότητα 4000μ² (κατά κανόνα)
- Πρόσπευο σε κοινόχρηστο δρόμο 25μ.

Ο ΕΠΕΡΓΗΣΙΑΣ ΤΗΝ ΑΥΤΟΨΙΑ

ΣΤΕΦΟΡΙΑ ΚΕΧΑΓΙΑΔΑΚΗ
ΔΙΔΑΣΚΑΛΟΣ

ΙΔΙΟΚΤΗΤΗΣ: ΝΥΚΤΑΡΗΣ ΕΜΜΑΝΟΥΗΛ ΤΟΥ ΝΙΚΟΛΑΟΥ

ΜΕΛΕΤΗ : ΒΟΥΡΒΑΧΑΚΗΣ ΘΕΟΔΩΡΟΣ
ΠΟΛΙΤΙΚΟΣ ΜΗΧΑΝΙΚΟΣ

ΘΕΣΗ: ΘΕΣΗ "ΑΖΙΛΑΚΟΙ" ΕΚΤΟΣ ΣΥΝΕΚΤΙΚΟΥ ΤΜΗΜΑΤΟΣ ΟΙΚΙΣΜΟΥ
ΜΕΛΙΔΟΝΙΟΥ ΔΗΜΟΥ ΜΥΛΟΠΟΤΑΜΟΥ ΠΕΡΙΦ. ΕΝΟΤΗΤΑΣ ΡΕΘΥΜΝΟΥ

ΑΡ. ΣΧΕΔΙΟΥ

ΤΟΠΟΓΡΑΦΙΚΟ ΔΙΑΓΡΑΜΜΑ T-1

ΚΛΙΜΑΚΑ 1/500

ΧΡΟΝΟΣ ΜΕΛΕΤΗΣ ΣΕΠΤΕΜΒΡΙΟΣ 2015

Προσφιλώς
3-12-2015
ΣΦΡΑΓΙΔΑ
ΚΑΡΚΙΝΕΙΑ ΚΑΡΠΟΛΑΧΗ
ΔΡ. ΔΙΔΑΣΚΑΛΟΣ

ΘΕΟΔΩΡΟΣ ΣΤ. ΒΟΥΡΒΑΧΑΚΗΣ
ΔΙΠΛ. ΠΟΛΙΤΙΚΟΣ ΜΗΧΑΝΙΚΟΣ Ε.Μ.Π.
ΑΡ. ΜΗΤΡΩΟΥ Τ.Ε.Ε. 95066
ΑΜΠΕΛΑΚΙ Δ. ΡΕΘΥΜΝΗΣ 74100
ΤΗΛ.: 6972449074
Α.Φ.Μ. 113607488 ΔΟΥ ΡΕΘΥΜΝΟΥ