

ΤΕΧΝΙΚΟ ΓΡΑΦΕΙΟ
ΔΟΙΚΟΣ ΒΑΣΙΛΕΙΟΣ
ΟΜΗΡΕΙΑΣ 10 72200 ΙΕΡΑΠΕΤΡΑ
ΤΗΛ. 0842-0-27830

ΕΡΓΟΔΟΤΗΣ ΚΟΡΝΑΡΟΣ ΧΑΡΑΛΑΜΠΟΣ

ΚΛΙΜΑΚΑ	ΔΟΙΚΟΣ ΒΑΣΙΛΕΙΟΣ ΤΟΠΟΓΡΑΦΟΣ ΜΗΧΑΝΙΚΟΣ Ε.Μ.Π.	ΑΡ. ΣΧΕΔ.
1 : 500		T1

ΘΕΜΑ ΣΧΕΔΙΟΥ
ΤΟΠΟΓΡΑΦΙΚΟ ΔΙΑΓΡΑΜΜΑ

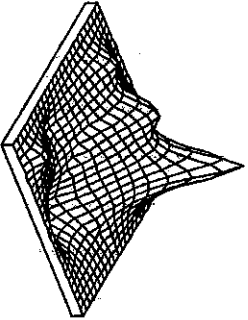

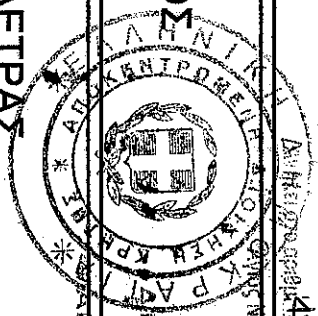
ΘΕΣΗ :	ΣΤΑΥΡΟΣ ΕΚΤΟΣ ΣΧΕΔΙΟΥ
Α.Ο./Ο.Τ.	Δ.Δ. ΣΤΑΥΡΟΣ  ΔΗΜΟΣ ΙΕΡΑΠΕΤΡΑΣ
ΠΟΛΗ:	ΔΗΜΟΣ ΙΕΡΑΠΕΤΡΑΣ

ΑΥΓΟΥΣΤΟΣ 2012

Ο ΣΥΝΤΑΞΑΣ

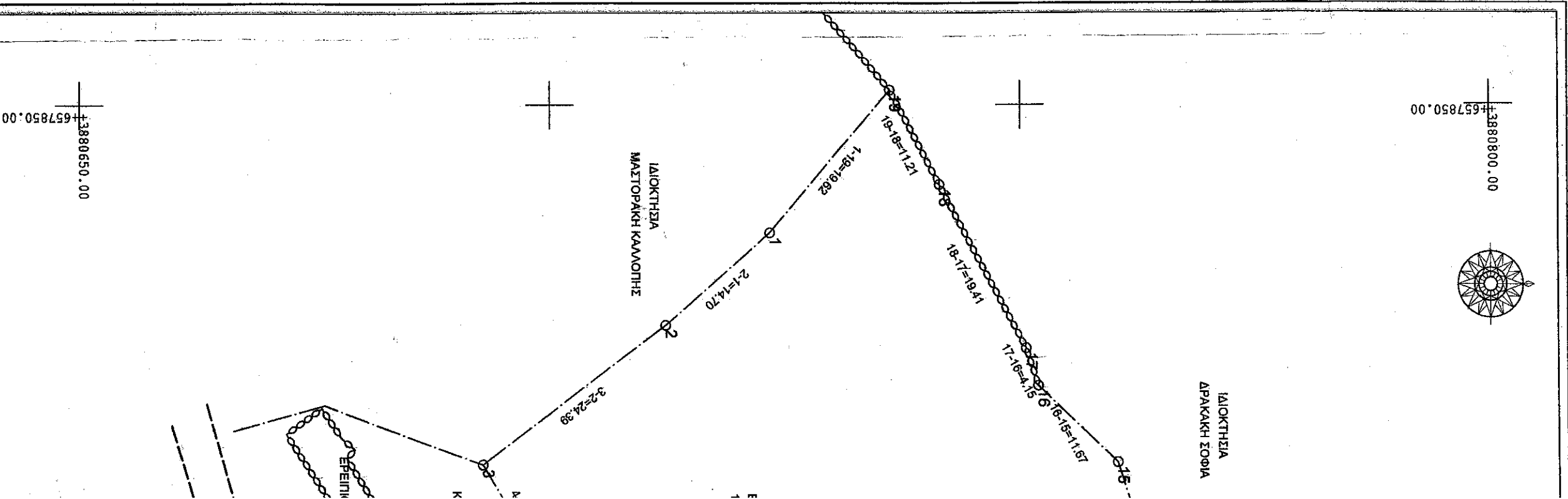
 ΔΟΙΚΟΣ ΒΑΣΙΛΕΙΟΣ

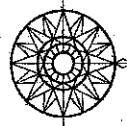



±3880800.00
±657950.00

Α/Α	X	Y
19	657848.433	3880726.170
18	657858.353	3880741.400
17	657875.440	3880750.598
16	657879.384	3880751.898
15	657887.484	3880760.518
14	657908.480	3880768.440
13	657919.808	3880770.608
12	657945.327	3880784.523
11	657941.035	3880757.423
10	657940.587	3880750.648
9	657930.898	3880718.883
8	657925.572	3880711.178
7	657920.170	3880702.382
6	657911.521	3880694.016
5	657906.142	3880701.773
4	657898.828	3880698.518
3	657887.652	3880692.828
2	657872.984	3880712.514
1	657863.339	3880723.405

ΛΙΟΚΤΗΣΙΑ
ΔΡΑΚΑΚΗ ΣΟΦΙΑ

00-01

ΛΙΟΚΤΗΣΙΑ
ΧΑΡΑΛΑΜΠΟΥ ΚΟΡΝΑΡΟΥ

E([00-01])(19-18-17-16-15-14-13-12-11-10-9-8-7-6-5-4-3-2-1-19)=4340.31 m²

ΛΙΟΚΤΗΣΙΑ
ΧΑΤΖΑΚΗ ΔΕΣΠΟΙΝΑΣ

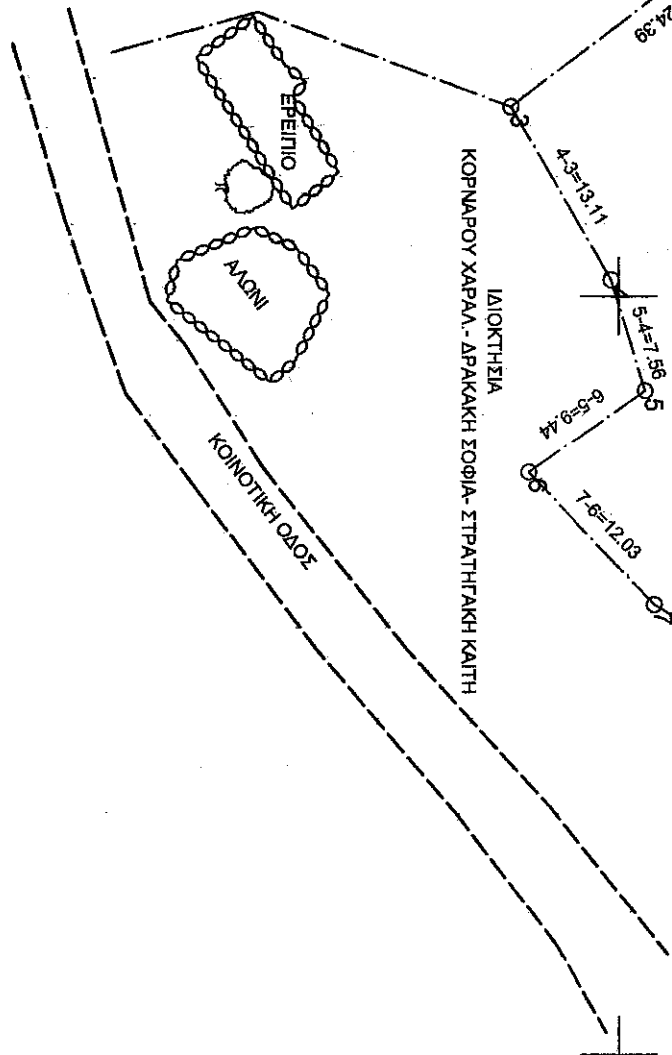

±3880650.00
±657950.00

50.00

ΕΥΝ/ΜΕΓ ΚΟΡΥΦΗ ΑΚΙΝΗΤΩΝ

Α/Α	X	Y
19	657848.433	3880726.170
18	657858.353	3880741.400
17	657875.440	3880750.598
16	657879.384	3880751.898
15	657887.484	3880760.518
14	657908.480	3880768.440
13	657919.808	3880770.608
12	657945.327	3880784.523
11	657941.035	3880757.423
10	657940.587	3880750.648
9	657930.898	3880718.883
8	657925.572	3880711.178
7	657920.170	3880702.382
6	657911.521	3880694.016
5	657906.142	3880701.773
4	657898.828	3880698.518
3	657887.652	3880692.828
2	657872.984	3880712.514
1	657863.339	3880723.405

1.ΕΠΙΘΑΝΕΙΣ

ΑΚΙΝΗΤΟ=[00-01] Εμβαδους (μ2)=4340.31
ΚΟΡΝΑΡΟΣ ΧΑΡΑΛΑΜΠΟΣ ←→ΑΓΡΟΣ ΧΕΡΣΟΣ
E([00-01])(19-18-17-16-15-14-13-12-11-10-9-8-7-6-5-4-3-2-1-19)=4340.31 m²

2. ΟΡΟΙ ΔΟΜΗΣΗΣ (ΕΚΤΟΣ ΣΧΕΔΙΟΥ ΔΟΜΗΣΗΣ) (ΚΑΤΟΙΚΙΑ)

ΠΛ/24-6-85 (ΦΕΚ-270/Δ/31-5-85)
N. 3212/03 (ΦΕΚ 308 Α/31-12-03)
ΕΛΛΗΣΤΟ ΕΜΒΑΔΟ: 4000m²
ΠΡΟΣΕΙΤΟ : 25μ
ΣΥΝΤΕΛΕΣΤΗΣ ΔΟΜΗΣΗΣ: MAX 0.2
ΠΟΣΟΣΤΟ ΚΑΛΥΨΗΣ: 10%
ΜΕΓΙΣΤΟ ΥΨΟΣ: 7.50μ
ΜΕΓΙΣΤΟΣ ΑΡΙΘΜΟΣ ΟΡΟΦΩΝ : 2

3.ΔΗΛΩΣΗ N.651/77

Το περιγραφόμενο E([00-01])(19-18-17-16-15-14-13-12-11-10-9-8-7-6-5-4-3-2-1-19)=4340.31 m² είναι όριο και ακαδόμητο, σύμφωνα με τις κείμενες πολεοδομικές διατάξεις, έχοντας το εκ του νόμου ελάχιστο όριο εμβαδού και διαστάσεων και τηρουμένων της 31-12-2003.

4. Τα όρια υποδείχθηκαν στο τον Ιδιοκτήτη ο οποίος βεβαιώνει ότι είναι ορθά.

5.1. Είναι εξέγερση από το κρατικό τηλεμετρολογικό δίκτυο. Οι αντιστοιχίες των κορυφών της Ιδιοκτησίας είναι στο ΕΓΣΑ 87 (Ελληνικό Γεωδαιτικό Σύστημα Αναφοράς).
ΕΜπειραίες GRS 80, Εκδοχή Μετατροπική Τροβολή, Κεντρικός Μεταβιβαστής, λ=24 κ= 0.99996
5.2 Οι κορυφές των οδών έχουν εξέγερση στο Κρατικό Σύστημα συνώνων με στήλη ορθογωνία.

- ΓΡΑΜΜΗ ΚΑΤΗ
- ΟΡΙΟΓΡΑΜΜΗ
- ΟΡΙΟΓΡΑΜΜΗ
- ΡΥΜΟΤΟΜΙΚΗ
- ΟΙΚΟΔΟΜΙΚΗ Τ
- ΓΡΑΜΜΗ ΠΕΖΩ
- ΑΓΡΟΤΙΚΟΣ ΔΙ
- ΑΣΟΝΑΣ ΟΔΟΥ
- ΟΡΙΑ ΙΔΙΟΚΤΗ
- ΕΥΡΥΜΑΤΟΝΑΕ
- ΦΥΤΙΚΟ ΠΡΑΝ
- ΦΥΤΙΚΟ ΠΡΑΝ
- ΤΕΧΝΗΤΟ ΠΡΑ
- ΚΥΡΠΕΙ ΔΙΟΥ
- ΑΕΥΤΕΡΕΥΟΥΣ
- ΟΡΙΟΓΡΑΜΜΗ
- ΓΡΑΜΜΗ ΟΙΕ
- ΕΥΡΩΔΕΙΑ