

Συντελ. δόμησης : 0.2  
 Αριθμός ορόφων : 2  
 Μέγιστο ύψος : 7.50 μ.

Α.Φ.Μ. 125280800 ΔΟΥ ΣΗΤΕΙΑΣ  
 ΤΗΛ. 2843061311 Κιν. 6977204019

Σημείωση : οι συντεταγμένες των σημείων αναφέρονται στο ΕΓΣΑ 1987

3894550

3894500

3894450

172800



ΑΠΟΣΠΑΣΜΑ ΧΑΡΤΟΥ ΠΕΡΙΟΧΗΣ  
 ΚΥΜΑΚΑ 1:5.000  
 ΘΕΣΗ ΓΗΠΕΔΟΥ

ΤΕΧΝΙΚΟ ΓΡΑΦΕΙΟ



Αυτίκι στο αρ. 3887/1-12-15

Αυτίκι στο αρ. 1-12-2015

ΘΕΩΡΗΘΗΚΕ

Δ/ΝΤΗΣ ΔΑΣΩΝ ΛΑΣΙΘΙΟΥ

ΜΑΝΩΛΗΣ ΣΥΛΛΙΓΑΡΔΟΣ  
 ΔΑΣΟΛΟΓΟΣ

ΕΡΓΟΔΟΤΗΣ

ΚΟΥΚΛΑΚΗΣ ΙΩΑΝΝΗΣ

ΕΡΓΟ

ΑΠΟΤΥΠΩΣΗ ΙΔΙΟΚΤΗΣΙΑΣ

ΘΕΣΗ

"ΛΙΜΕΝΑΡΙΑ" - ΜΟΧΛΟΣ - ΣΗΤΕΙΑ

ΘΕΜΑ ΣΧΕΔΙΟΥ

ΤΟΠΟΓΡΑΦΙΚΟ ΔΙΑΓΡΑΜΜΑ

ΑΡΙΘΜΟΣ  
 ΣΧΕΔΙΟΥ

ΚΛΙΜΑΚΑ  
 1:500

ΧΡΟΝΟΣ ΜΕΛΕΤΗΣ : ΣΕΠΤΕΜΒΡΙΟΣ 2007

ΥΠΟΓΡΑΦΗ

ΣΦΡΑΓΙΔΑ

**ΣΤΑΥΡΑΚΑΚΗΣ ΓΕΩΡΓΙΟΣ**  
 ΠΟΛΙΤΙΚΟΣ ΜΗΧΑΝΙΚΟΣ  
 Αριθ. Μητρώου Τ.Ε.Ε. 17700  
 ΠΑΛΑΙΟΚΑΣΤΡΟ ΔΗΜΟΥ ΙΤΑΝΟΥ  
 Α.Φ.Μ. 125280800 ΔΟΥ ΣΗΤΕΙΑΣ  
 ΤΗΛ. 2843061311 Κιν. 6977204019

672700 672750 672800 3894650

**ΣΥΝΤΕΤΑΓΜΕΝΕΣ ΟΡΙΩΝ**

| ΣΗΜΕΙΟ | X          | Ψ           | ΣΗΜΕΙΟ | X          | Ψ           | ΣΗΜΕΙΟ | X          | Ψ           |
|--------|------------|-------------|--------|------------|-------------|--------|------------|-------------|
| 2      | 672693,634 | 3894503,219 | 7      | 672710,476 | 3894553,931 | 26     | 672662,301 | 3894501,351 |
| 3      | 672693,039 | 3894496,862 | 8      | 672714,039 | 3894563,392 | 27     | 672658,939 | 3894570,468 |
| 4      | 672686,246 | 3894494,209 | 8'     | 672721,339 | 3894594,729 | 28     | 672646,499 | 3894540,592 |
| 5      | 672696,378 | 3894534,687 | 30     | 672656,545 | 3894502,604 | 29     | 672644,596 | 3894533,723 |
| 6      | 672701,948 | 3894542,449 | 31     | 672668,517 | 3894474,259 |        |            |             |

|        |             |                        |    |    |    |   |   |   |   |
|--------|-------------|------------------------|----|----|----|---|---|---|---|
| ΙΔ : Α | ΣΗΜΕΙΑ : 14 | ΕΜΒΑΔΟ : 4.227,32 τ.μ. |    |    |    |   |   |   |   |
| 26     | 27          | 28                     | 29 | 30 | 31 | 4 | 3 | 2 | 5 |
| 6      | 7           | 8                      | 8' |    |    |   |   |   |   |

**ΕΜΒΑΔΟΜΕΤΡΗΣΗ**

Εμβαδο ιδιοκτησίας Α  
 (26-27-28-29-30-31-4-3-2-5-6-7-8-8'-26) = 4.227,32 τ.μ.

**ΥΠΕΥΘΥΝΗ ΔΗΛΩΣΗ ΜΗΧΑΝΙΚΟΥ**

Δηλώνω υπεύθυνα σύμφωνα με το Ν.651/77 ότι η ιδιοκτησία Α όπως αυτή περιγράφεται, εμβαδού 4.227,32 τ.μ. βρίσκεται εκτός σχεδίου πόλεως ή οικισμού και είναι άρτια και οικοδομήσιμη σύμφωνα με τις ισχύουσες πολεοδομικές διατάξεις.  
 Τα όρια υποδείχθησαν από τον ιδιοκτήτη επί τόπου.

Σητεία Σεπτέμβριος 2007  
 Ο υπευθύνως δηλών

**ΣΤΑΥΡΑΚΑΚΗΣ ΓΕΩΡΓΙΟΣ**  
**ΠΟΛΙΤΙΚΟΣ ΜΗΧΑΝΙΚΟΣ**  
 Αριθ. Μητρώου Τ.Ε.Ε. 17706  
 ΠΑΛΛΙΚΑΣΤΡΟ ΔΗΜΟΥ ΙΤΑΝΟΥ  
 Α.Φ.Μ. 125280800 ΔΟΥ ΣΗΤΕΙΑΣ  
 ΤΗΛ. 2843061311 Κιν. 6977204019

ΟΡΟΙ ΔΟΜΗΣΗΣ (εκτός σχεδίου) Π.Δ. 24/31-5-1985 (ΦΕΚ 270 Δ')

Ελάχιστο εμβαδό : 4000 τ.μ.  
 Ποσοστό κάλυψης : 10%  
 Συντελ. δόμησης : 0.2  
 Αριθμός ορόφων : 2  
 Μέγιστο ύψος : 7.50 μ.

Σημείωση : οι συντεταγμένες των σημείων αναφέρονται στο ΕΓΣΑ 1987

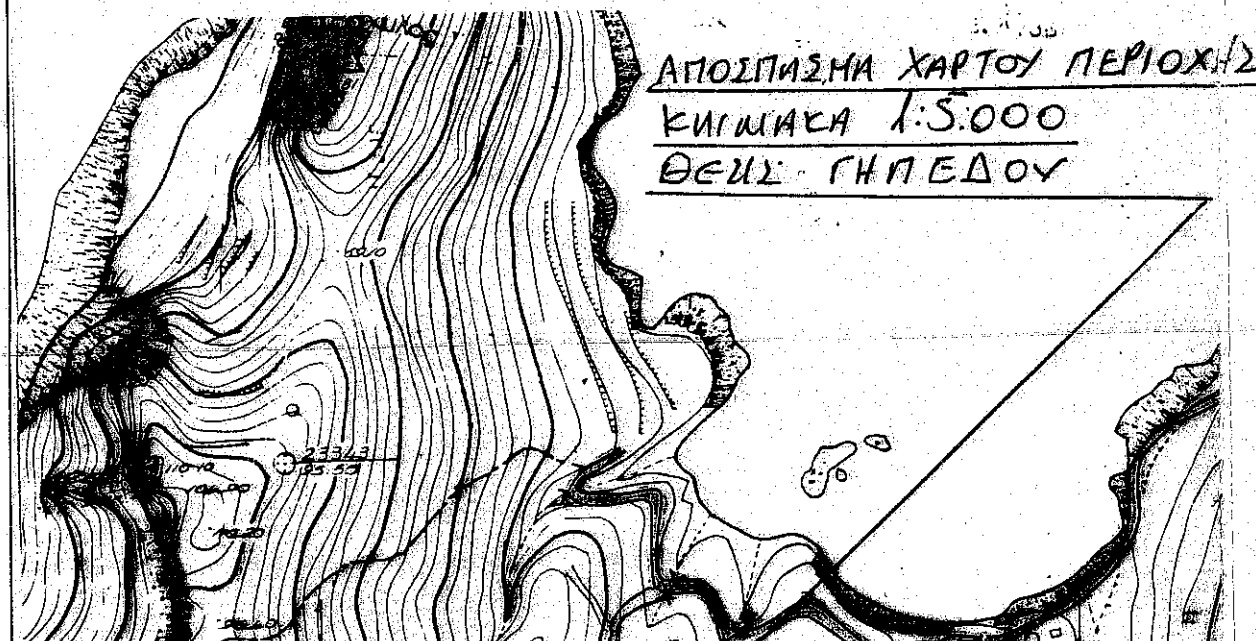
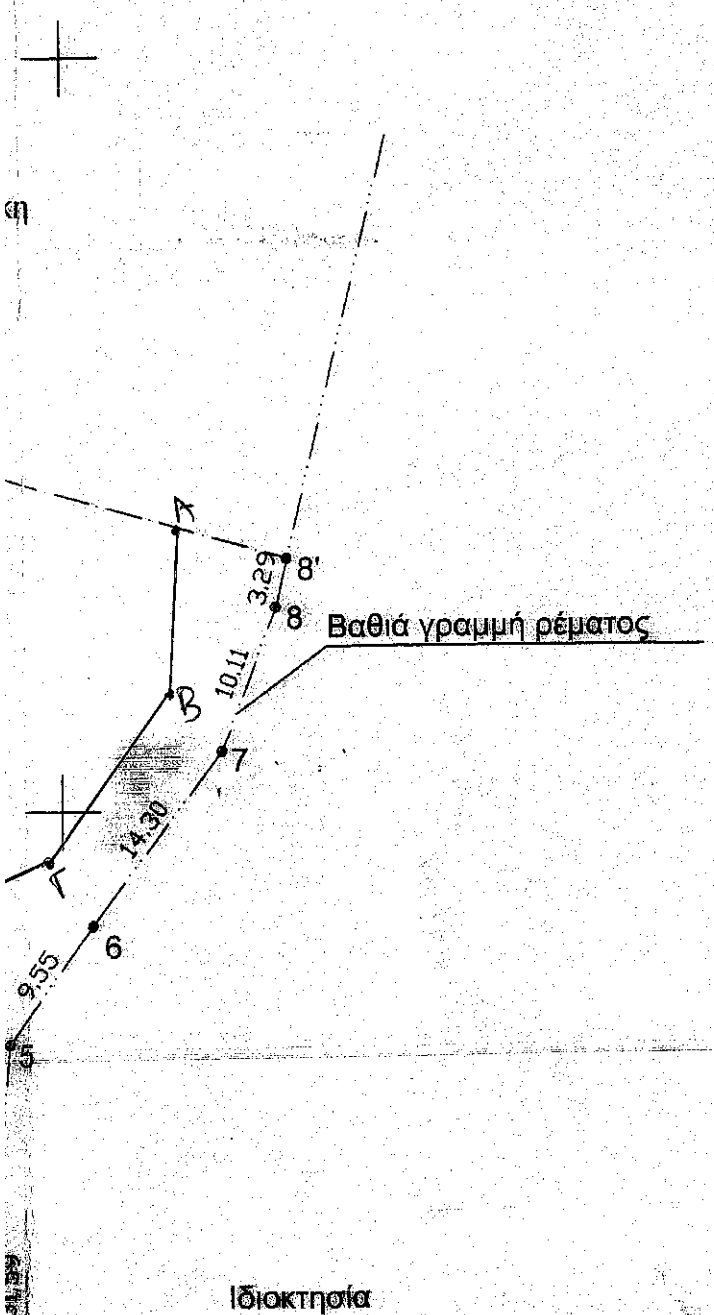

ΤΕΧΝΙΚΟ

ΕΡΓΟΔΟ

ΕΡΓΟ

ΘΕΣΗ

Ιδιοκτησία

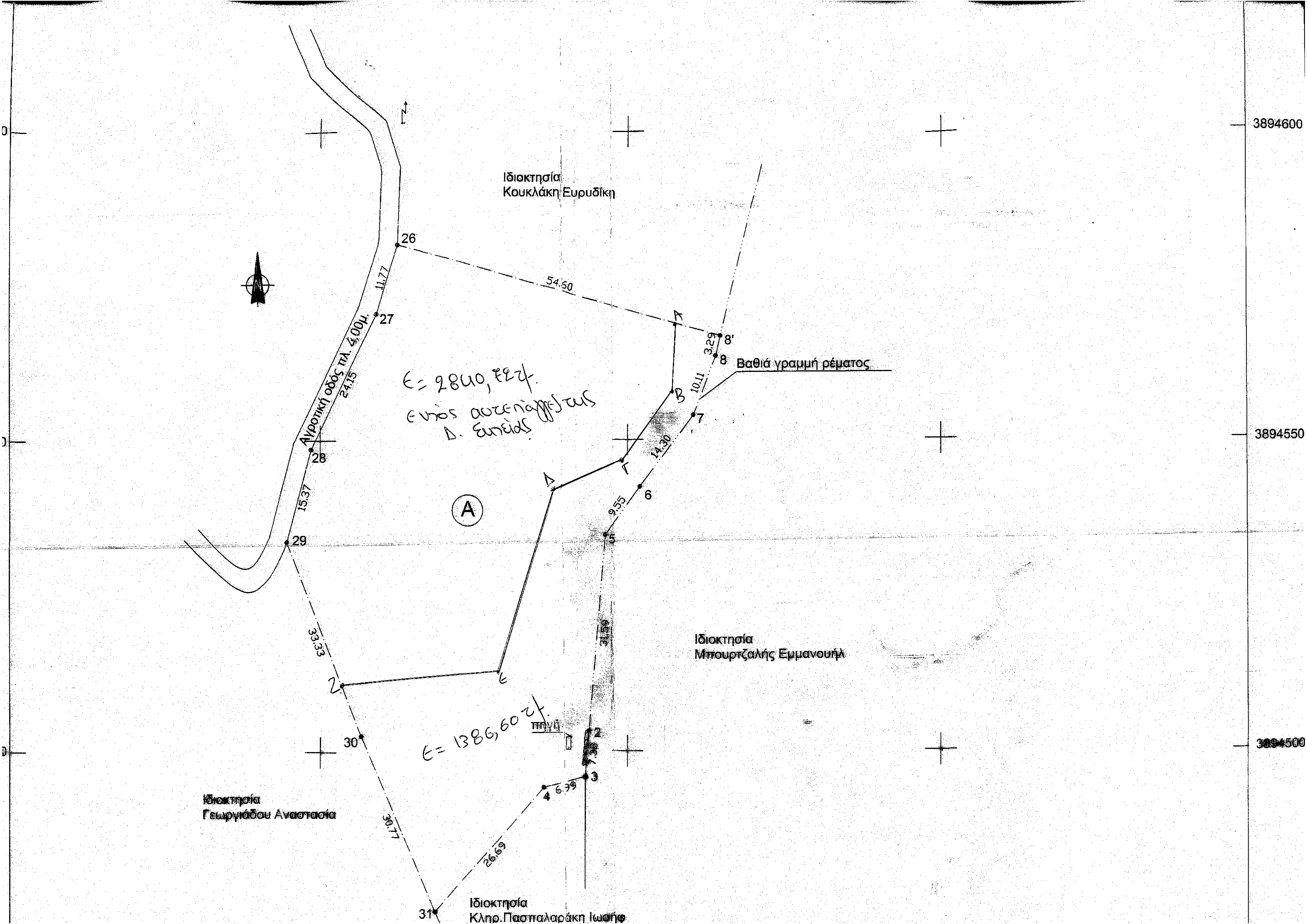

3894600

3894550

3894500

Ιδιοκτησία  
Κουκλάκη Ευρυδίκη

Ιδιοκτησία  
Μπουρτζαλής Εμμανουήλ

Ιδιοκτησία  
Γεωργιάδου Αναστασία

Ιδιοκτησία  
Κληρ. Παπαλαράκη Ιωσήφ



$\epsilon = 2840, 827$   
Ενός αστεράριου  
Δ. Ευρείας

(A)

$\epsilon = 1386, 602$

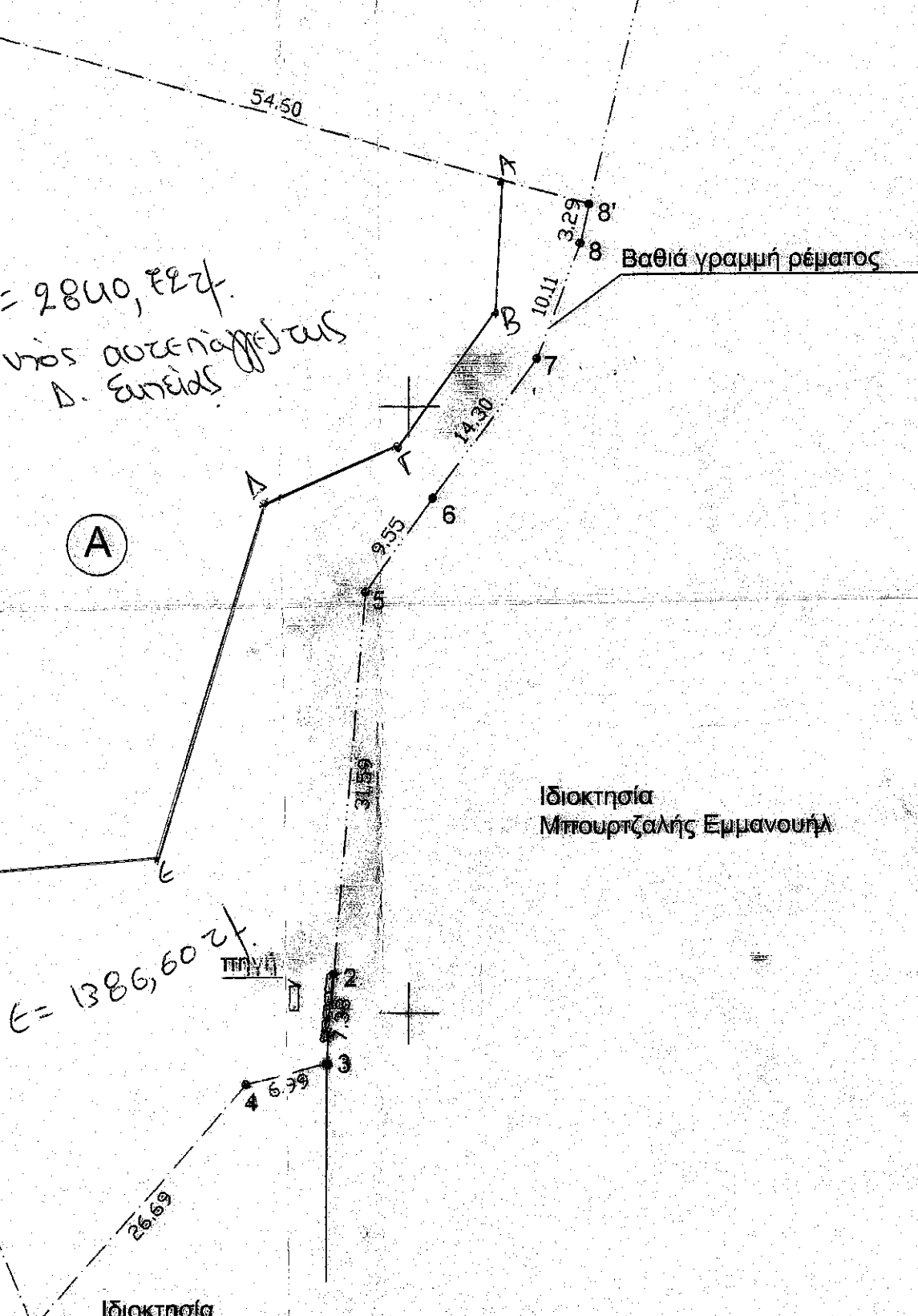
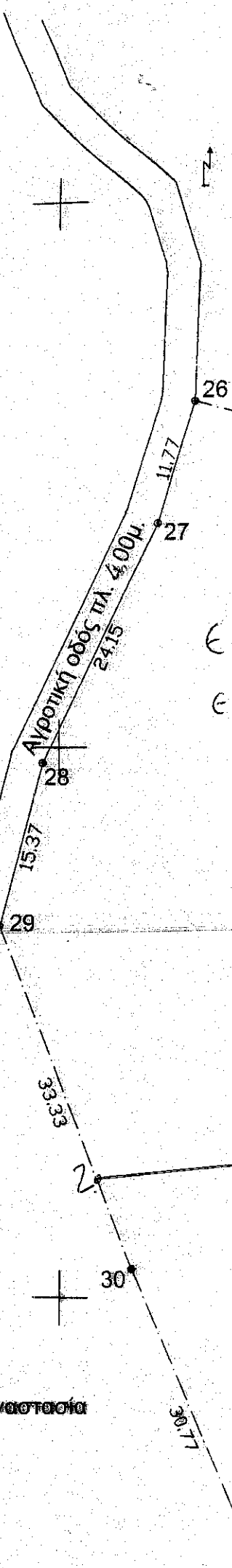

βαθιά γραμμή ρέματος

Αγροτική οδός πλ. 4.00μ.