

ΝΗΜΑ

31,.....K1,Λ1,Α)

..Ω1,Α2,Β2,Μ1)

(31-5-1985)

ης : 0.2

2 έως 8.000μ² :

2 (συντ. δομ.)  
από 8.000μ² :

1 (συντ. δομ.)  
ση : 400μ²

= 15.00 μ.

ικολαίδη Εμμανουήλ πολιτικός  
ι ότι τα παρόν γήπεδα ιδιοκτησία  
: στοιχεία

31,.....,Κ1,Λ1 ,Α επιφάνειας

1, Α2, Β2, Μ1 επιφάνειας E= 3.158,09μ²  
"Μαρούνι" του Δ.Δ. Μαρωνιάς του Δήμου

ου, οικισμού, ζώνης.

κοδομήσιμο κατά κανόνα αλλά η  
εται από τη Διεύθυνση Δασών Λασιθίου.

ι μη οικοδομήσιμο.

ρχεται ρέμα ή ρεύμα υψηλής τάσης.

ήματος 2 δεν έχει γίνει οριοθέτηση.

ε τη μέθοδο των ορθογωνικών

δείχθηκαν απο την ιδιοκτήτρια  
φαρμάστηκαν σωστά απο το μηχανικό.

ο μηχανικός

ΕΜΜΑΝΟΥΗΛ ΝΙΚΟΛΑΪΔΗΣ  
ΔΙΠΛ. ΠΟΛΙΤΙΚΟΣ ΜΗΧ Δ Π.Θ.  
ΜΕΛΟΣ Τ.Ε.Ε. ΑΡ.ΜΗΤΡΩΟΥ 89898  
ΜΕΓ. ΑΛΕΞΑΝΔΡΟΥ 6 72300 ΣΗΤΕΙΑ  
ΑΦΜ 049401875 ΔΟΥ ΣΗΤΕΙΑΣ  
ΤΗΛ 28430 28354 / 28430 28548

ΟΜΝΗΜΑ

ήητο όριο

πρανές - Φρύδι

ά

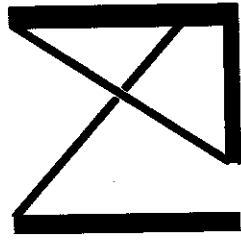

## ΓΡΑΦΕΙΟ ΜΕΛΕΤΩΝ

ΠΟΠΗ ΔΑΓΣΕΡΗ αρχιτεκτόνων

ΜΑΝΟΛΗΣ Γ. ΝΙΚΟΛΑΪΔΗΣ πολιτικός μηχανικός

Μ. Αλεξάνδρου 6-72300 Σητεία τηλ. (28430)28548-28354

κύριος έργο: ΕΥΑΓΓΕΛΙΑ ΠΑΠΑΔΑΚΗ

έργο: ΑΠΟΤΥΠΩΣΗ ΙΔΙΟΚΤΗΣΙΑΣ

θέση: "Μαρούνι" Δ.Δ. Μαρωνιάς του Δήμου Σητείας  
(ΕΚΤΟΣ ΟΙΚΙΣΜΟΥ)

θέμα σχεδίου: ΤΟΠΟΓΡΑΦΙΚΟ

μελετητής έργου

Μανολής Νικολαΐδης  
πολιτικός μηχανικός

ΑΡΙΘΜΟΣ ΜΕΛΕΤΗΣ

ΑΡΙΘΜΟΣ ΣΧΕΔΙΟΥ

# Τ1

ΚΑΙΜΑΚΑ 1:500

ΧΡΟΝΟΛΟΓΙΑ  
ΦΕΒΡΟΥΑΡΙΟΣ 2013

Ανήκει στο αριθμ. 36511-12-15, γήπεδο Δασών Λασιθίου  
Από: Νικόλαος Α. 12-2013

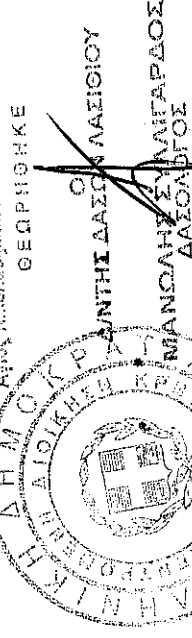

ΕΜΜΑΝΟΥΗΛ ΝΙΚΟΛΑΪΔΗΣ  
ΔΙΠΛ. ΠΟΛΙΤΙΚΟΣ ΜΗΧ Δ Π.Θ.  
ΜΕΛΟΣ Τ.Ε.Ε. ΑΡ.ΜΗΤΡΩΟΥ 89898  
ΜΕΓ. ΑΛΕΞΑΝΔΡΟΥ 6 72300 ΣΗΤΕΙΑ  
ΑΦΜ 049401875 ΔΟΥ ΣΗΤΕΙΑΣ  
ΤΗΛ 28430 28354 / 28430 28548



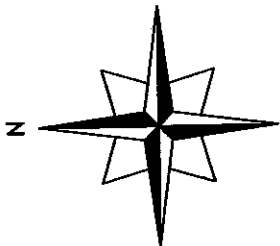

ΙΔΙΟΚΤΗΣΙΑ  
ΙΩΣΗΦ ΜΑΝΙΑΔΑΚΗ

ΙΔΙΟΚΤΗΣΙΑ  
ΙΩΣΗΦ ΜΑΝΙΑΔΑΚΗ

ΙΔΙΟΚΤΗΣΙΑ  
ΙΩΣΗΦ ΜΑΝΙΑΔΑΚΗ

ΙΔΙΟΚΤΗΣΙΑ  
ΙΩΣΗΦ ΜΑΝΙΑΔΑΚΗ

ΙΔΙΟΚΤΗΣΙΑ  
ΜΑΜΑΝΤΑΚΗ ΝΙΚΟΛΑΟΥ

ΤΜΗΜΑ 1  
E = 9.413,41μ²

ΤΜΗΜΑ 2  
E = 3.158,09μ²

EA = 5.837,47τ.μ

Es = 822,45τ.μ

E2 = 2.166,85τ.μ

E3 = 1.130,11τ.μ

E6 = 788,63τ.μ

E7 = 1.239,35τ.μ

Ε7  
οριων των  
ενοχλεατων  
δικιας των

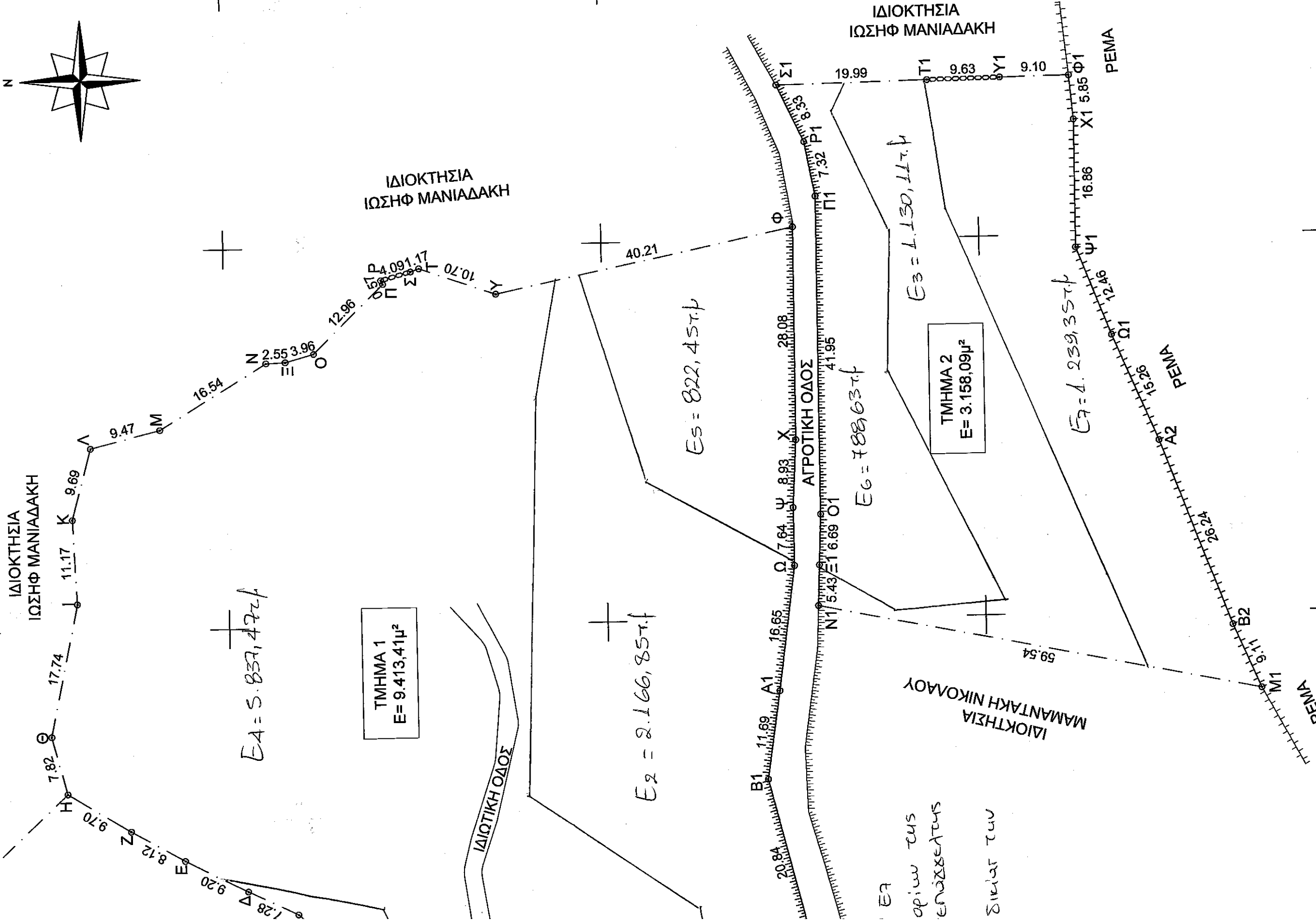

690200

690150

ΙΔΙΟΚΤΗΣΙΑ  
ΙΩΣΗΦ ΜΑΝΙΑΔΑΚΗ

7.82  
9.70  
8.12  
9.20  
11.17  
K  
9.69

17.74

ΙΔΙΟΚΤΗΣΙΑ  
ΚΡΙΣΤΟΣΤΑΧ ΝΙΚΟΛΑΟΥ &  
ΠΑΠΑΔΑΚΗ ΕΥΑΓΓΕΛΙΑΣ

$E_4 = 5.837,472f$

ΤΜΗΜΑ 1  
 $E = 9.413,41\mu^2$

ΙΔΙΩΤΙΚΗ ΟΔΟΣ

$E_1 = 586,647f$

ΑΓΡΟΤΙΚΗ ΟΔΟΣ

$E_2 = 2.166,857f$

Τμήματα Ε4, Ε5, Ε6, Ε7  
εγκρίνται εως των ορίων της  
3934/27-08-2007 ΑΥΤΕΝΑΞΕΛΕΥΣ  
Πλάτης Χορροκτηνίου  
με βεβαιών τελεγεργίδιαι των  
32/3-1-2008.

ΙΔΙΟΚΤΗΣΙΑ  
ΜΑΜΑΝΤΑΚΗ ΝΙΚΟΛΑΟΥ

ΡΕΜΑ

3889000

3889950

3889900

690050

690100

690150