

θέση ιδιοκτησίας

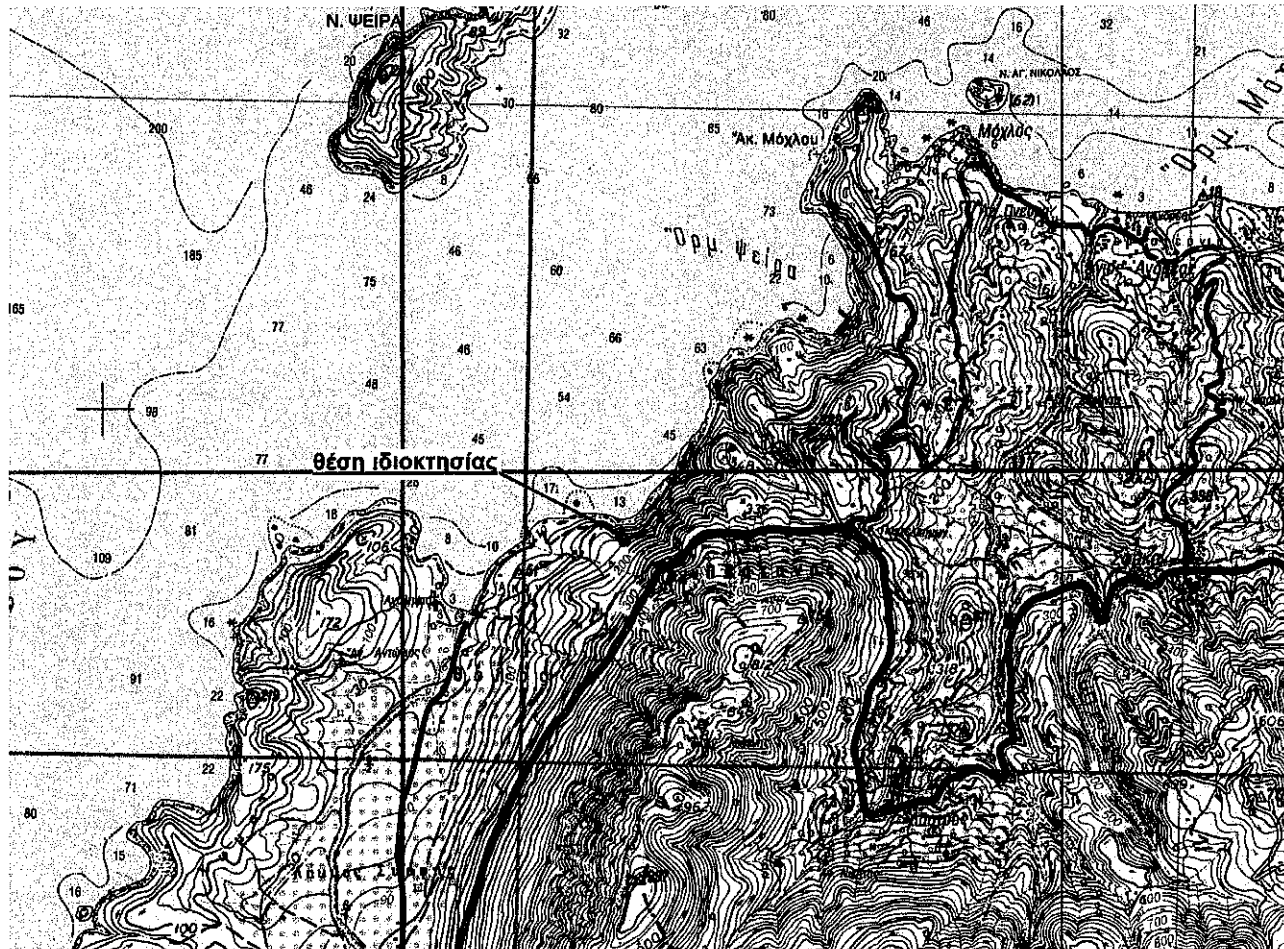

ΤΕΧΝΙΚΟ ΓΡΑΦΕΙΟ

ΓΙΩΡΓΟΣ Ε ΔΑΜΑΣΚΗΝΑΚΗΣ
ΑΓΡΟΝΟΜΟΣ ΤΟΠΟΓΡΑΦΟΣ ΜΗΧΑΝΙΚΟΣ ΑΠΘ

ΕΛΙΚΩΝΟΣ 61 ΗΡΑΚΛΕΙΟ Τ.Κ. 71307
2810222256 6944209795 gdamaskinakis@gmail.com

ΕΡΓΟΔΟΤΗΣ

Παχλιτζανάκης Γεώργιος του Εμμ.

Ανήκει στο αριθμό 4264/10-12-15 έγγραφο Δίνοσης Δασών Λασιθίου
Άγιος Νικόλαος, 10-12-2015
ΘΕΩΡΗΘΗΚΕ

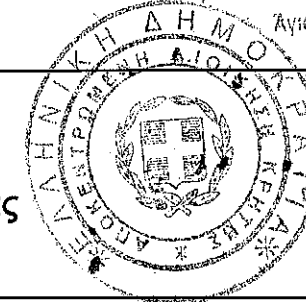

Δ/ΝΤΗΣ ΔΑΣΩΝ ΛΑΣΙΘΙΟΥ
ΜΑΝΩΛΗΣ ΠΑΛΙΓΑΡΑΟΣ
ΔΑΣΟΛΟΓΟΣ

Έργο

Αποτύπωση Ιδιοκτησίας

Θέση

Ακονίζι - Μαλαούρα
Κοινότητα Καβούσι, Δήμος Ιεράπετρας

Θέμα σχεδίου

Τοπογραφικό διάγραμμα ορίων.

αριθμός
σχεδίου

ΚΛΙΜΑΚΑ
1:500

Ισοδιάσταση=1.00 m

Προβολικό σύστημα
ΕΓΣΑ 87

Χρόνος μελέτης: ΟΚΤΩΒΡΗΣ 2013

Υπογραφή

Σφραγίδα

ΓΙΩΡΓΟΣ Ε. ΔΑΜΑΣΚΗΝΑΚΗΣ
ΑΓΡΟΝΟΜΟΣ ΤΟΠΟΓΡΑΦΟΣ ΜΗΧ/ΚΟΣ Α.Π.Θ.
ΜΕΛΟΣ Τ.Ε.Ε. ΑΡΙΘΜΟΣ ΜΗΤΡΩΟΥ 70450
ΕΛΙΚΩΝΟΣ 61 ΠΟΡΟΣ Τ.Κ. 713 07
ΤΗΛ. 2810 222256 - FAX: 281 5008757 - ΚΙΝ. 6944 209795
Α.Φ.Μ. 031142312 - Β' Δ.Ο.Υ. ΗΡΑΚΛΕΙΟΥ
e - mail: gdamas@tee.gr

670800

670850

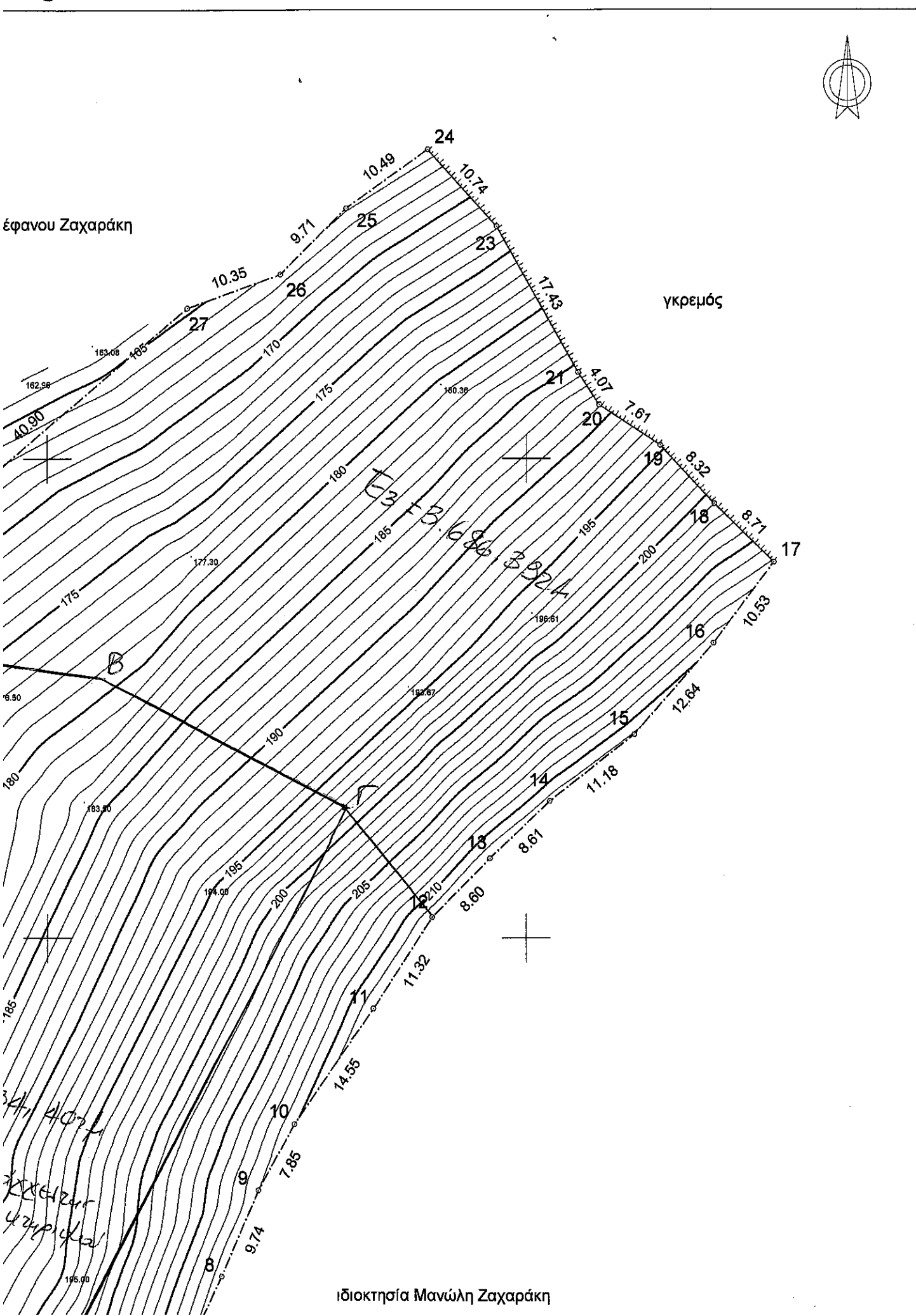

Συντεταγμένες ορίων

Σημείο	X (m)	Y (m)	Σημείο	X (m)	Y (m)	Σημείο	X (m)	Y (m)
1	670773.321	3891606.800	2	670783.166	3891604.170	3	670791.047	3891612.720
4	670796.223	3891622.186	5	670801.257	3891630.175	6	670805.000	3891636.409
7	670812.287	3891652.331	8	670818.161	3891664.828	9	670822.012	3891673.777
10	670825.794	3891680.660	11	670834.046	3891692.644	12	670840.214	3891702.139
13	670846.232	3891708.282	14	670852.448	3891714.234	15	670861.258	3891721.124
16	670869.508	3891730.704	17	670875.809	3891739.144	18	670869.595	3891745.249
19	670863.940	3891751.349	20	670857.596	3891755.550	21	670855.368	3891758.953
23	670846.883	3891774.179	24	670839.682	3891782.146	25	670831.161	3891776.035
26	670824.303	3891769.168	27	670814.571	3891765.631	31	670783.477	3891739.062
32	670775.593	3891726.905	33	670789.247	3891715.121	36	670766.474	3891709.478
37	670760.639	3891711.424	38	670754.748	3891701.601	39	670748.526	3891694.595
40	670743.231	3891686.187	41	670740.032	3891681.970	42	670731.495	3891676.199
43	670745.056	3891654.880	44	670749.242	3891645.591	45	670752.267	3891641.360
46	670764.150	3891627.206						

Γεωτεμάχιο 1, Σημ.: 40, E= 11197.36 m²

46	45	44	43	42	41	40	39	38	37	36	33
32	31	27	26	25	24	23	21	20	19	18	17
16	15	14	13	12	11	10	9	8	7	6	5
4	3	2	1								

ΠΑΡΑΤΗΡΗΣΕΙΣ:

Το διάγραμμα είναι ενταγμένο στο το κρατικό σύστημα συντεταγμένων ΕΓΣΑ '87
Οι διαστάσεις και τα εμβαδά υπολογίστηκαν αναλυτικά από τις συν/νες των κορυφών
Η εξάρτηση από το ΕΓΣΑ '87 έγινε με GPS και κάνοντας χρήση του ελληνικού συστήματος εντοπισμού HEPOS.

ΥΠΕΥΘΥΝΗ ΔΗΛΩΣΗ ΜΗΧΑΝΙΚΟΥ (Ν.651 / 77)

- Το τεμάχιο που εικονίζεται είναι εκτός ορίων και εκτός ζώνης οικισμών.
- Είναι άρτιο και οικοδομήσιμο σύμφωνα με τις ισχύουσες πολεοδομικές διατάξεις : (Π.Δ. της 24/31.5.85 ΦΕΚ 270 Δ), όπως τροποποιήθηκε με τον 3212/02.
- Δεν αποτελεί τμήμα μεγαλύτερης έκτασης.
- Σε αυτό δεν υφίσταται δουλεία διάβασης της Δ.Ε.Η., ούτε ρέμα.
- Βρίσκεται εκτός ΓΠΣ, εκτός ορίων πολεοδομικής μελέτης, δεν υπάγεται στις διατάξεις του 1337/83 και δεν οφείλει εισφορά σε γή και χρήμα.
- Απέχει από τη θάλασσα 210 μέτρα.
- Τα όρια υποδείχθηκαν από τον ιδιοκτήτη.

ΒΕΒΑΙΩΣΗ ΜΗΧΑΝΙΚΟΥ

Στο μεταβιβαζόμενο ακίνητο δεν υφίσταται αυθαίρετη κατασκευή και δεν έχει εγκατασταθεί αυθαίρετη χρήση που επηρεάζει τη δόμηση ή την κάλυψη του.

ΔΗΛΩΣΗ ΙΔΙΟΚΤΗΤΗ (Ν. 4030/2011)

Ο ιδιοκτήτης του εικονιζόμενου τεμαχίου δηλώνω ότι:

- Τα όρια του γεωτεμαχίου όπως ακριβώς αποτυπώνονται στο παρόν τοπογραφικό υποδείχθηκαν από εμένα.
- Ευθύνομαι για την ακρίβεια των δηλουμένων ορίων του γεωτεμαχίων και για την ύπαρξη και την αιτία του δικαιώματός μου να ζητήσω την έκδοση άδειας δόμησης.

Ο Δηλών.

Γ. ΛΑΧΑΙΤΖΑΝΑΧΗΣ

3891750

3891750

3891700

3891700

3891650

3891650

ιδιοκτησία Στέφανου Ζαχαράκη

ιδιοκτησία Μανώλη Ζαχαράκη

ιδιοκτησία Παχλιτζανάκη

