

ΑΙΧΜΑΤΑ ΕΥΡΥΤΕΡΗΣ ΠΕΡΙΟΧΗΣ (ΘΥΝΟ ΓΑΡΤΗ Γ.Υ.Σ. 88378)
ΦΟΙΝΙΚΑ, 1988

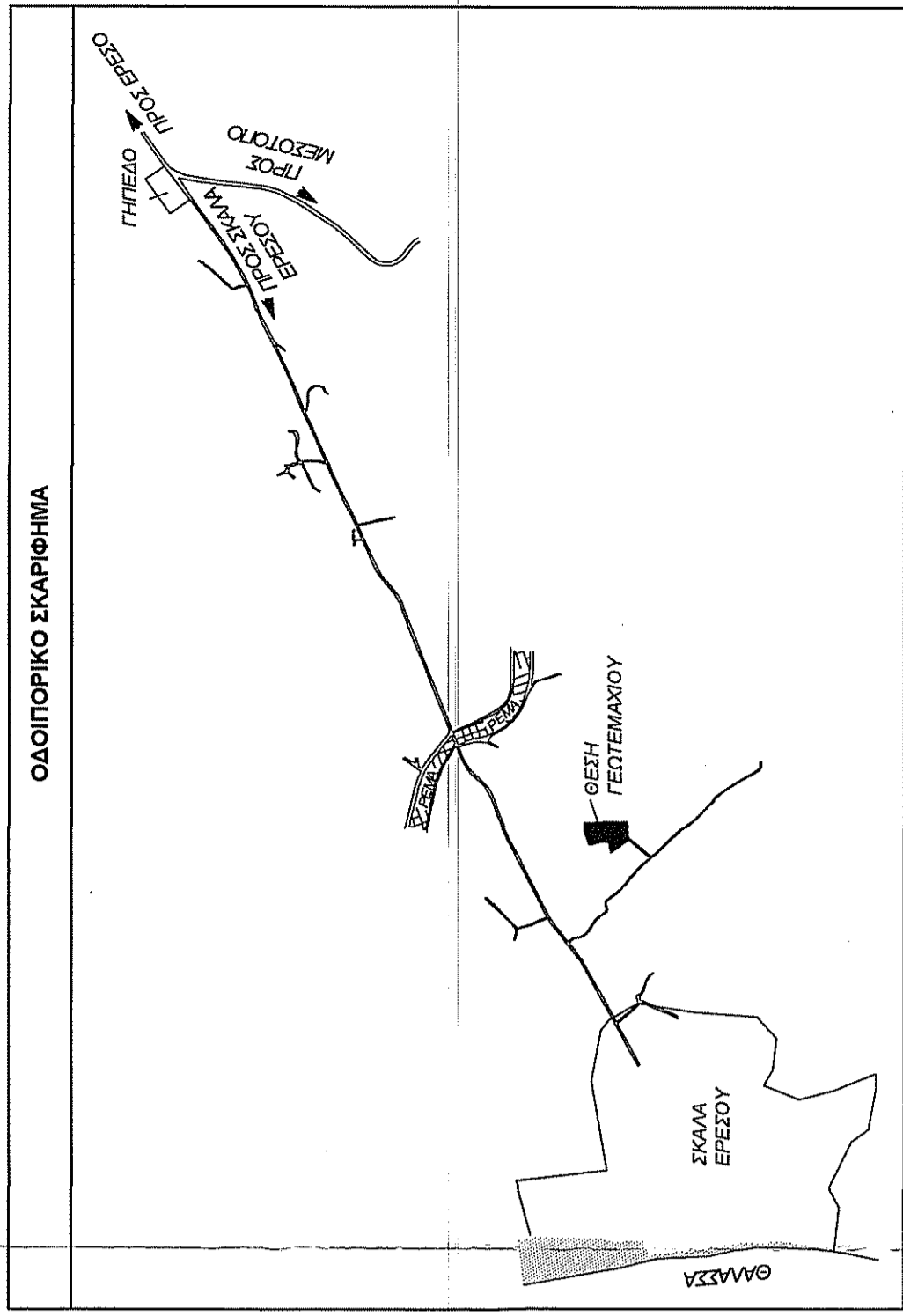

Εξέλιξη
14/10/16

ΓΕΩΡΓΙΟΣ ΚΑΡΑΪΩΣ
ΑΞΙΟΛΟΓΟΣ ΜΕΣ

ΤΕΧΝΙΚΟ ΓΡΑΦΕΙΟ ΜΕΛΕΤΩΝ
ΔΗΜΗΤΡΙΟΣ Ν. ΧΙΡΑΣ
ΑΠΟΛΟΓΩΤΟΥΚΟ ΠΟΛΙΤΙΚΟ ΜΗΧΑΝΙΚΟ

ΕΡΓΟ: ΑΠΟΤΥΠΩΣΗ ΓΗΡΕΛΑΥ

ΘΕΣΗ: "ΑΓΙΑ ΒΕΡΓΙΛΙΑ" ΑΓΡΟΤΙΚΗ ΠΕΡΙΟΧΗ ΕΡΕΒΟΥ Δ.Ε. ΕΡΕΒΟΥ-ΑΝΤΙΣΣΗ ΔΗΜΟΥ ΛΕΒΕΔΟΥ Π.Ε. ΛΕΣΒΟΥ

ΜΟΥΡΤΗΤΗΣ: ΒΛΟΥΤΗΣ ΒΑΣΙΛΗΣ

ΜΕΛΕΤΗΤΗΣ: ΔΗΜΗΤΡΙΟΣ Ν. ΧΙΡΑΣ ΠΟΛΙΤΙΚΟΣ ΜΗΧΑΝΙΚΟΣ

ΘΕΜΑ ΣΧΕΔΙΑΣΜΟΥ: ΤΟΠΟΓΡΑΦΙΚΟ ΔΙΑΓΡΑΜΜΑ

ΣΦΡΑΓΙΔΑ - ΥΠΟΓΡΑΦΗ

ΚΑΙΜΑΚΑ 1: 250

ΥΠΟΜΟΝΕ

ΥΠΟΜΟΝΗ

ΥΠΟΜΟΝΗ

ΔΗΜΟΣΙΑ ΜΗΧΑΝΙΚΩΝ (ΑΒ8177)

Απόφαση σύμφωνα με το νόμο για το χωρισμό με στοιχεία 1, 2, 3... 38, 37, 36, 35 και επιβλόντων 5511, 58 1 μ. που βρίσκεται επί της "ΑΓΙΑΣ ΒΕΡΓΙΛΙΑΣ" της κοινότητας Περιφέρειας Ερεβού της Δημοτικής Ενότητας Ερεβού - Αντίσσης του Δήμου Λέσβου Π.Ε. Λέσβου υπόδηξομαι από είναι και

α) στα όρια και αναδιορίσονται κατά τοπικό τρόπο σύμφωνα με τις τοπογραφικές διαστάσεις των υπήλων ορίων.

β) βέλτιστα εκτός ορίων, εκτός όριων οικισμού Σκαρφαίων.

γ) να επιβλήσει στις διαστάσεις του νόμου 1337/83 περί κτηματολίου σε γη και χρήση.

δ) εκτός αυτού δε, διενεργηθεί ενδεικτική μεταφορά κυρίως ιδιότητας της ΔΕΗ ή σχετικά φυσικού αερίου ή εκτός αυτού και κατά μήκος των προαυτίων των εν λόγω κτηματολίων. Δεν υπήρξε ένσταση και εν) εκτός αυτού (ε) σε απόσταση μικρότερη των 20 μ. από αυτό δε, μετρήσει μέτρα.

Ο Μηχανικός

ΔΗΜΟΣΙΑ ΜΗΧΑΝΙΚΩΝ (ΑΒ8177)

ΔΗΜΟΣΙΑ ΜΗΧΑΝΙΚΩΝ (ΑΒ8177)

ΕΡΕΒΟΥ ΓΕΩΜΕΤΡΙΩΝ
Ε 133-38,37,36,35 μ = 5511, 58 1 μ.

ΠΡΑΓΜΑΤΕΥΣΕΙΣ:

1. Ο χωρισμός γίνεται σύμφωνα με τον κανόνα ομοσθέντων ομοσθέντων ΕΓΓΑ 37

2. Ο χωρισμός γίνεται σύμφωνα με τον κανόνα ομοσθέντων ομοσθέντων ΕΓΓΑ 37

3. Η έκταση επί του ΕΓΓΑ 37 υπολογισθείσας με σύστημα GPS Leica Viva GS28 και κωδώνος χρήση του δέκτη σταθμών αναφοράς METRICONNET.

ΤΕΧΝΙΚΟ ΟΡΘΟ ΔΟΜΗΣΗΣ
Π.Α. 2431-5-1985 ΕΚΕΣ 270 Δ' ΝΟΜΟΣ ΥΠΟΥΡΓΩ 3212 (ΕΚΕ Α. 39831-12-2003)

Απόφαση

Επί Εθνικής Οδού - Επαρχιακής - Δημοτικής Οδού

Παρασκευάζονται:

α) Έντες όριων οικισμού τύπου 24.4.-1977

β) Έντες όριων οικισμού - Δημοτικής Οδού

γ) από 12.11.1982 μέχρι 12.9.-1984

δ) από 12.9.-1984 μέχρι 17.10.-1978

ε) Γενικά από 17.10.-1978 μέχρι 31-5-1985

Απόφαση

Συντάκτης Διαγράμματος

Μιχάλης Ψυγός

Εκλογικές επιτροπές επί του όριου (κωδώνος)

Εκλογικές επιτροπές επί του όριου (β) (κωδώνος)

Εκλογικές επιτροπές επί του όριου (α) (κωδώνος)

Εκλογικές επιτροπές επί του όριου (δ) (κωδώνος)

Εκλογικές επιτροπές επί του όριου (ε) (κωδώνος)

ομάδα	X	Y	Απόσταση
1	657005.46	4334182.47	1.91
2	657005.46	4334182.47	2.91
3	657011.88	4334183.58	2.53
4	657015.92	4334181.12	3.47
5	657024.53	4334179.98	6.58
6	657025.54	4334178.08	6.77
7	657031.54	4334174.24	6.77
8	657033.69	4334173.11	7.82
9	657037.27	4334173.48	8.16
10	657037.27	4334173.48	8.16
11	657066.60	4334111.88	10.11
12	657066.60	4334111.88	11.12
13	657066.60	4334111.88	11.12
14	657066.60	4334099.75	13.14
15	657076.65	4334078.07	14.15
16	657080.15	4334082.24	15.16
17	657080.15	4334082.24	15.16
18	657086.96	4334044.41	17.18
19	657081.75	4334044.08	18.19
20	657081.75	4334044.08	18.19
21	657085.31	4334043.11	19.21
22	657011.88	4334101.37	21.22
23	657015.92	4334119.03	22.23
24	657015.92	4334119.03	22.23
25	657017.79	4334126.92	24.25
26	657016.65	4334128.72	25.26
27	657014.51	4334130.72	26.27
28	656987.39	4334141.30	28.29
29	656987.39	4334143.97	29.30
30	656980.19	4334143.97	30.31
31	656980.19	4334143.97	30.31
32	656983.66	4334141.44	31.32
33	656984.76	4334167.15	32.33
34	656980.00	4334176.94	33.34
35	656980.00	4334176.94	33.34
36	656985.31	4334184.43	35.36
37	657005.07	4334188.57	36.37
38	657005.07	4334188.57	37.38
39	657005.07	4334188.57	37.38
40	657005.07	4334188.57	37.38

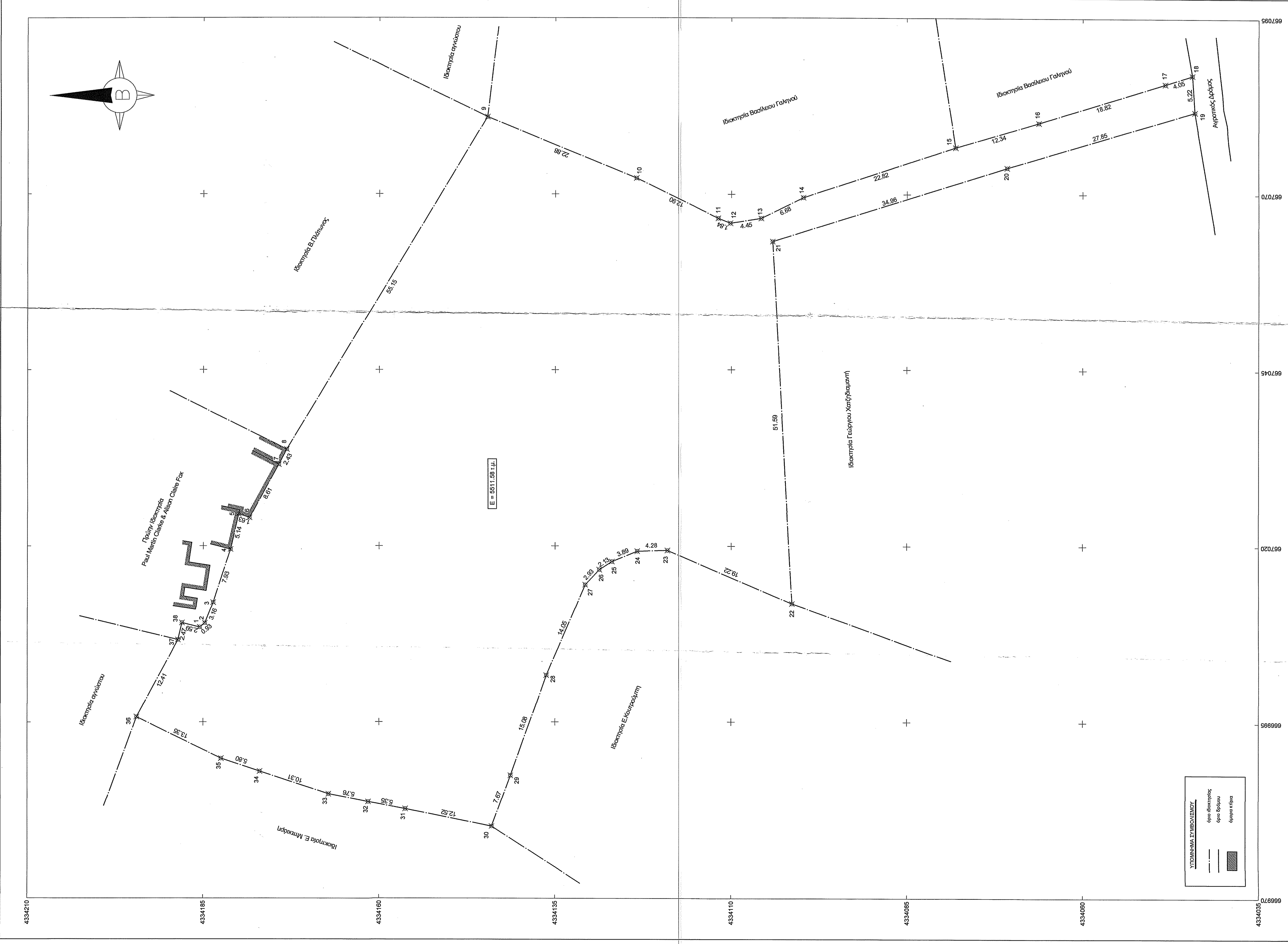

ΥΠΟΜΟΝΗ ΕΥΡΕΥΡΟΤΕΡΟΥ

Επί Εθνικής Οδού - Επαρχιακής - Δημοτικής Οδού

Επί Εθνικής Οδού - Επαρχιακής - Δημοτικής Οδού

4334105
4334110
4334115
4334120
4334125
4334130
4334135
4334140
4334145
4334150
4334155
4334160
4334165
4334170
4334175
4334180
4334185
4334190
4334195
4334200