

ΓΙΑΝΝΗΣ ΑΘ. ΜΗΧΑΝΙΚΟΣ
 ΔΙΠΛΩΜΑΤΗΣ ΜΗΧΑΝΙΚΟΣ
 Α.Φ.Α. 0423066916

1. Το σχέδιωμα είναι ενταγμένο στο χωρικό σύστημα συντεταγμένων ΕΣΥ Α 87
2. Οι διαστάσεις και τα εμβαδά υπολογίστηκαν αναλυτικά από τις συντεταγμένες των κορυφών
3. Η αξιολόγηση από το ΕΣΥ Α 87 πραγματοποιήθηκε με τη χρήση GPS και κλώνους γρήγορη των Ελληνικών Διαστάσεων Προσομοιών - HEROS

ΠΑΡΑΤΗΡΗΣΕΙΣ
 ΗΛΙΑΔΗ ΜΗΧΑΝΙΚΟΥ

1. Το σχέδιο και τα υπολογισμένα όρια του σταθμισμένου με στοιχεία (1.2.3, 4.5.1) και εμβαδού 6090,00 τ.μ., που βρίσκεται στη θέση "Αγιάνης" της Τ.Κ. Μεγασσιώνων του Δήμου Τριφυλίας, υποδείχθηκαν από ειδικά και ενδεδειγμένα για την οριοθέτηση των δημόσιων ορίων του σταθμισμένου.

ΗΛΙΑΔΗ ΛΑΟΚΤΗΤΗ (4030 / 2011)
 Ο κεντρικός υποσηματωμένος Τριφυλίας Τριφυλίας δηλώνει ότι :

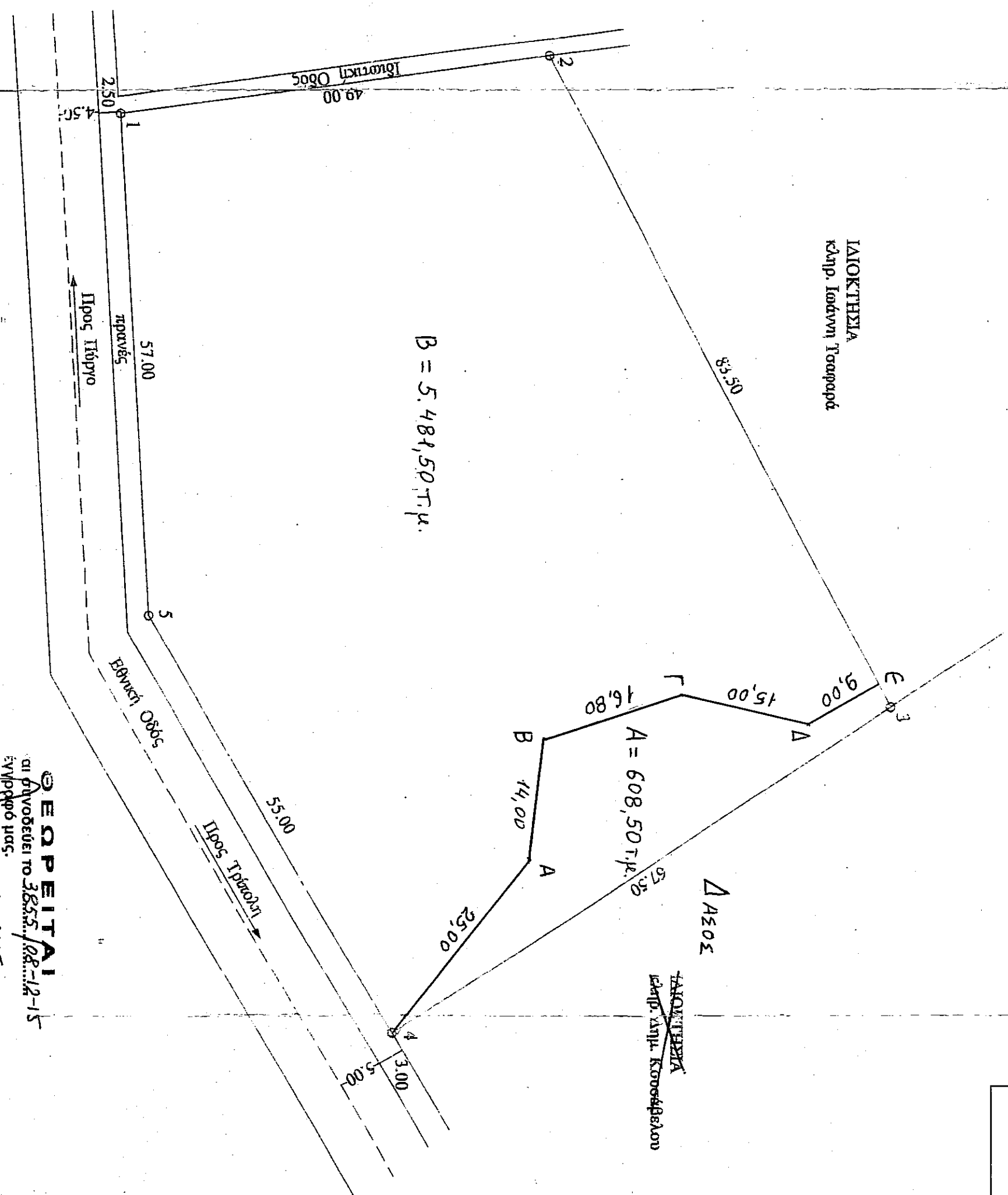
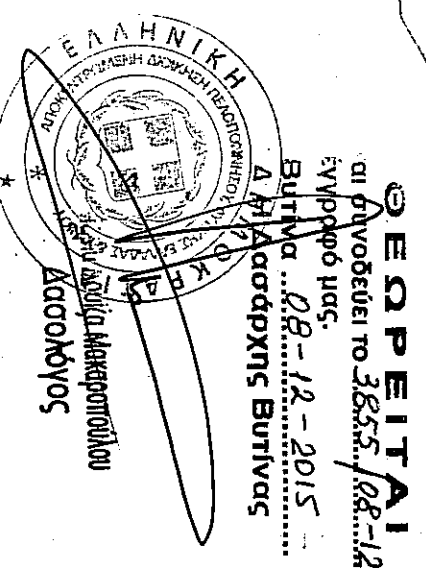

ΠΙΝΑΚΑΣ ΣΥΝΤΕΤΑΓΜΕΝΩΝ ΚΑΤΑ Ε.Σ.Υ.Α. 87			
ΚΟΜΠΟΣ Α		ΚΟΡΥΦΕΣ = 5	
ΚΟΡΥΦΗ	X	Y	ΠΛΕΥΡΑ
1	333290,000	416897,000	49,00
2	333292,347	416905,546	83,50
3	333366,306	416904,305	67,50
4	333403,463	416897,952	55,00
5	333355,903	4168960,328	57,00

ΕΛΛΗΝΙΚΗ ΔΗΜΟΚΡΑΤΙΑ			
ΥΠΟΥΡΓΕΙΟ ΕΣΩΤΕΡΙΚΩΝ			
ΔΙΕΥΘΥΝΣΗ ΓΕΩΜΕΤΡΙΚΩΝ ΕΡΓΑΣΙΩΝ			
Ε	X	Y	
Α	333389,209	416903,248	
Β	333369,839	416904,583	
Γ	333364,519	4169020,507	
Δ	333368,277	4169054,944	
Ε	333363,56	4169042,866	

ΕΜΒΑΔΑ ΑΠΡΟΤΗΜΑΧΙΟΥ (1.2.3.4.5.1) = 6090,00 τ.μ.

ΟΡΟΙ ΔΟΜΗΣΗΣ
 II. Δ.ΤΗΛ 24 / 31 - 5 - 85 (ΦΩΚ 270 Α)
 Ε = 4000 τ.μ.
 Κλίση = 10 %
 Απόσταση από όριο = 15 μ
 Σύνθ. Διάρκεια = 0,2

ΗΛΙΑΔΗ ΜΗΧΑΝΙΚΟΥ (Ν. 651 / 77 & 1337 / 83)

Ο πιο κάτω υποσηματωμένος μηχανικός δηλώνει σύμφωνα με το νόμο το ενοποιημένο με στοιχεία (1.2.3, 4.5.1) και εμβαδού 6090,00 τ.μ., που βρίσκεται στη θέση "Αγιάνης" της Τ.Κ. Μεγασσιώνων του Δήμου Τριφυλίας ότι :

- α) είναι άγριο και οικοδομήσιμο σύμφωνα με τις πολεοδομικές διατάξεις του ισχύοντος ορίου.
- β) βρίσκεται εκτός ορίου της Τ.Κ. Μεγασσιώνων του Δήμου Τριφυλίας.
- γ) δεν εμπίπτει στις διατάξεις του νόμου 1337/83 και δεν οφείλει εισφοράς σε τίμη και γηραιά.
- δ) δεν διέγερται ενώπιος γηγενής υπαρκτός υπηρέτης τριφυλίας της ΔΗΗ, εφόσον φυσικός κερσο, οδός προσηματωμένη του 1923 ή ορίων και εφόσον των όριων ενοποιημένων δεν υπήρξε διαπραγμάτευση κτίσιμα.

ΓΙΑΝΝΗΣ ΑΘ. ΜΗΧΑΝΙΚΟΣ
 ΔΙΠΛΩΜΑΤΗΣ ΜΗΧΑΝΙΚΟΣ
 Α.Φ.Α. 0423066916

Ιδιοκτήτης :	Τριφυλίας Τριφυλίας
Έργο :	Τοπογραφική Ανομοίωση
Θέση :	θέση "Αγιάνης" Τ.Κ. Μεγασσιώνων Δήμου Τριφυλίας Ν. Αρκαδίας
Μελέτητής :	Μεγασσιώνος Ιωάννης
Θέμα Συστήν :	Πολεοδομικές Μετρώσεις
Τοπογραφικό Δείγμα :	Αριθμός Συστήν :
Κλίμακα : 1 : 500	
Χρόνος Μελέτης : 13 - 10 - 14	
Έλεγχος :	Υπογραφή - Σφραγίδα

