

Απόσπασμα Φ.Χ. ΑΓΡΙΝΙΟΥ κλίμακας 1/50.000

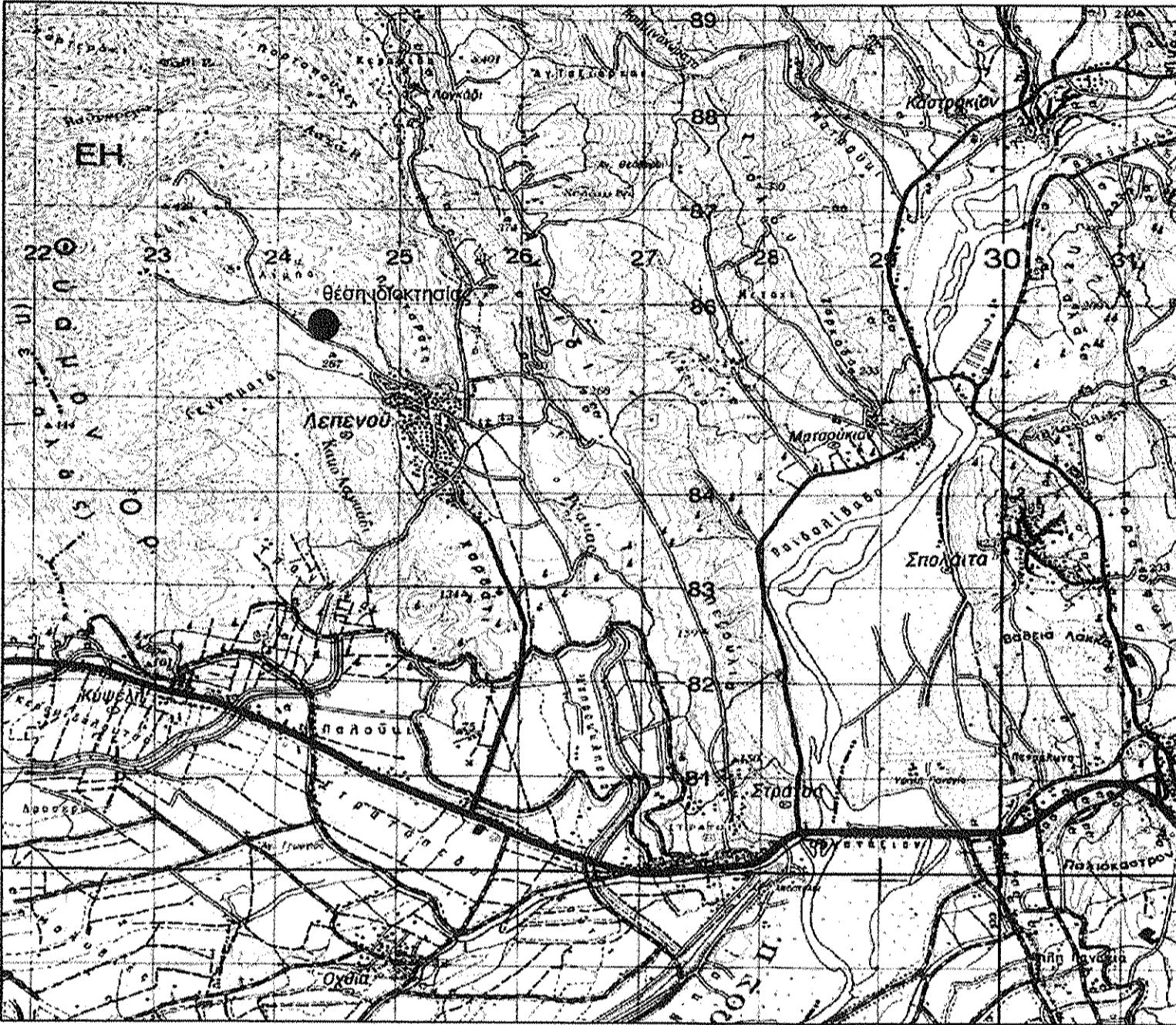

Απόσπασμα Φ.Χ. 5270\_8 κλίμακας 1/5.000

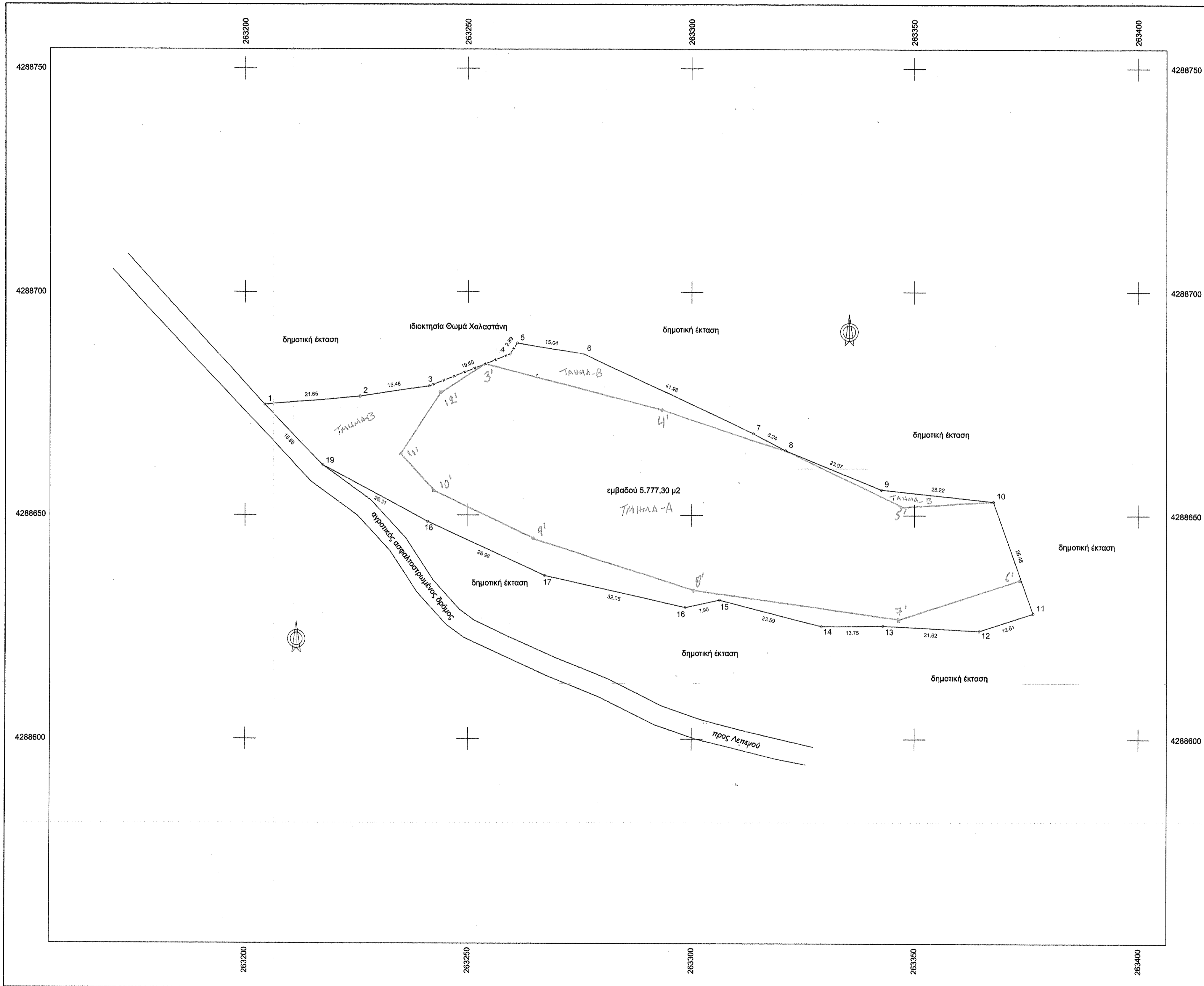

Συντεταγμένες ορίων ΕΓΣΑ 87

Σημείο	X (m)	Y (m)	Σημείο	X (m)	Y (m)	Σημείο	X (m)	Y (m)
1	263204.381	4288674.718	2	263225.954	4288676.520	3	263241.258	4288678.824
4	263259.464	4288686.073	5	263261.022	4288688.510	6	263275.861	4288686.036
7	263313.910	4288668.310	8	263321.194	4288664.458	9	263342.557	4288655.738
10	263367.637	4288653.091	11	263376.444	4288628.120	12	263364.454	4288624.215
13	263342.867	4288625.333	14	263329.115	4288625.226	15	263308.264	4288631.076
16	263298.544	4288629.389	17	263267.282	4288636.461	18	263240.953	4288648.522
19	263217.658	4288661.185						

Γεωτεμάχιο 1, Σημ.: 19, E= 5777.30 m²

13	14	15	16	17	18	19	20	21	22
Πλευρά	Μήκος (m)	Πλευρά	Μήκος (m)	Πλευρά	Μήκος (m)	Πλευρά	Μήκος (m)	Πλευρά	Μήκος (m)
1-2	21.65	2-3	15.48	3-4	19.60	4-5	2.89		
5-6	15.04	6-7	41.98	7-8	8.24	8-9	23.07		
9-10	25.22	10-11	26.48	11-12	12.61	12-13	21.62		
13-14	13.75	14-15	23.59	15-16	7.90	16-17	32.05		
17-18	28.96	18-19	26.51	19-1	18.96				

**ΥΠΟΜΝΗΜΑ**

α) Γεωτεμάχιο (1-2-3-4-5-6-7-8-9-10-11-12-13-14-15-16-17-18-19-1), εμβαδού 5.777,30 m2, ιδιοκτησίας Πρίτση Φωτεινής

**ΥΠΕΥΘΥΝΗ ΔΗΛΩΣΗ Ν. 651/77**

Ο υπογεγραμμένος Σταύρος Λαΐνας, Τοπογράφος Μηχανικός, δηλώνω υπεύθυνα ότι το Γεωτεμάχιο (1-2-3-4-5-6-7-8-9-10-11-12-13-14-15-16-17-18-19-1), εμβαδού 5.777,30 m2, ιδιοκτησίας Πρίτση Κ. Φωτεινής, ευρίσκεται στη θέση "Μακρυόρι Λάκκα", εκτός του οικισμού Λεπενού, της κτηματικής περιφέρειας του διευρυσμένου Δήμου Αγρινίου, της κτηματικής περιφέρειας του πρώην δ.δ. Λεπενού του τέως Δ. Στράτου. Είναι άρτιο και οικοδομήσιμο.

Σημείωση: Τα όρια υπέδειξε ο ιδιοκτήτης.

Το παραπάνω οικόπεδο βρίσκεται εκτός εγκεκριμένου ΓΠΣ. Δεν υπάγεται στις διατάξεις του Ν.1337/83 όσον αφορά υποχρέωση εισφοράς σε γη και χρήμα. Μπορεί να μεταβιβασθεί σύμφωνα με τις ισχύουσες Πολεοδομικές Διατάξεις.

Ο ΜΗΧΑΝΙΚΟΣ Ο ΙΔΙΟΚΤΗΤΗΣ

**ΕΛΕΓΧΘΗΚΕ**

ΠΑΠΑΣΑΛΑΤΡΟΣ ΑΝΔΡΕΑΣ ΔΑΣΟΛΟΓΟΣ

**ΣΤΑΥΡΟΣ Κ. ΛΑΪΝΑΣ**  
 ΑΓΡΟΝΟΜΟΣ - ΤΟΠΟΓΡΑΦΟΣ ΜΗΧΑΝΙΚΟΣ  
 ΔΙΠΛΩΜΑΤΟΥΧΟΣ ΕΜΠ  
 ΔΙΠΛΩΜΑΤΟΥΧΟΣ ΜΗΤΡ.: 114091  
 ΚΑΛΑΜΟΥ 1 - ΑΓΡΙΝΙΟ 30100  
 ΤΗΛ.: 262559910 - ΔΟΥ ΑΓΡΙΝΙΟΥ  
 ΤΗΛ.: 26410 28263

Π Ρ Α Ξ Η

Γο παρόν ανήκει στο αριθμ. 164330/11128/03-12-2015 έγγραφο του Δασαρχείου Αγρινίου το οποίο δεν φέρει καμία απολύτως ευθύνη για τυχόν διεκδικήσεις ή εκκινήσεις ή δικαιώματα τρίτων επί της έκτασης.

Αγρίνιο 03-12-2015  
 Η Δασάρχης

ΕΛΛΗΝΙΚΗ ΔΗΜΟΚΡΑΤΙΑ  
 ΔΑΣΑΡΧΕΙΟ ΑΓΡΙΝΙΟΥ

ΤΕΧΝΙΚΟ ΓΡΑΦΕΙΟ ΣΤΑΥΡΟΣ ΚΩΝ. ΛΑΪΝΑΣ ΑΓΡΟΝΟΜΟΣ & ΤΟΠΟΓΡΑΦΟΣ ΜΗΧΑΝΙΚΟΣ	ΚΑΛΑΜΟΥ 1, ΑΓΡΙΝΙΟ 30100 26410 28263, 6979321272	ΚΛΙΜΑΚΑ 1:500
ΘΕΜΑ ΤΟΠΟΓΡΑΦΙΚΟ ΔΙΑΓΡΑΜΜΑ	ΕΡΓΟ ΑΠΟΤΥΠΩΣΗ ΙΔΙΟΚΤΗΣΙΑΣ	ΠΡΟΒΟΛΙΚΟ ΣΥΣΤΗΜΑ ΕΓΣΑ 87
ΘΕΣΗ "Μακρυόρι Λάκκα" περιφέρεια Λεπενού	ΕΡΓΟΔΟΤΗΣ ΠΡΙΤΣΗ ΦΩΤΕΙΝΗ	ΑΡ. ΣΧΕΔΙΟΥ
ΗΜΕΡΟΜΗΝΙΑ ΙΟΥΛΙΟΣ 2011		