

ΠΙΝΑΚΑΣ ΣΥΝΤΕΤΑΓΜΕΝΩΝ ΚΟΡΔΙΝΩΝ ΙΔΙΟΚΤΗΣΙΑΣ ΣΤΕ ΕΓΧΑ 87

Α/Α	X	Y	ΠΡΟΣΤ.
1	29728.12	4187885.86	13.11
2	29728.00	4187891.97	1.26
3	29728.00	4187899.20	11.28
4	29728.78	4187897.18	8.81
5	29722.78	4187895.89	13.80
6	29722.17	4187892.22	13.73
7	29722.14	4187884.24	2.05
8	29722.49	4187882.41	4.75
9	29728.16	4187883.33	6.75
10	29728.61	4187882.74	2.80
11	29728.72	4187887.40	3.20
12	29728.12	4187882.77	7.12
13	29728.12	4187887.64	3.67
14	29728.88	4187881.37	29.79
15	29728.78	4187796.25	3.71
16	29728.78	4187796.25	22.07
17	29728.72	4187787.32	4.33
18	29728.72	4187787.32	10.78
19	29728.25	4187786.12	10.78
20	29728.04	4187772.78	11.34
21	29728.04	4187772.78	6.37
22	29728.93	4187772.16	4.46
23	29728.93	4187769.31	3.89
24	29728.00	4187768.14	16.26
25	29728.78	4187755.16	4.76
26	29728.87	4187748.71	17.58
27	29728.11	4187722.16	7.23
28	29728.07	4187720.53	11.29
29	29728.05	4187719.81	8.61
30	29728.12	4187728.24	25.13
31	29728.02	4187720.23	8.96
32	29728.19	4187749.49	11.75
33	29728.19	4187749.49	2.15
34	29728.87	4187732.32	6.57
35	29728.11	4187726.86	6.14
36	29728.86	4187726.87	15.98
37	29728.78	4187726.87	14.46
38	29728.28	4187726.88	21.81
39	29728.00	4187726.86	2.45
40	29728.12	4187726.45	5.38
41	29728.42	4187726.15	11.96
42	29728.08	4187726.42	17.46
43	29728.42	4187726.15	16.63
44	29728.02	4187726.88	98.47
45	29728.18	4187726.87	1.45
46	29728.13	4187726.86	7.30

Εμβαδόν: Ε = 7283.68 μ²

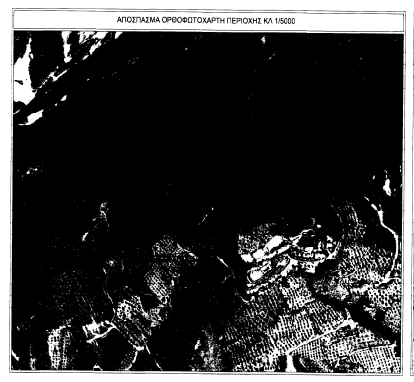
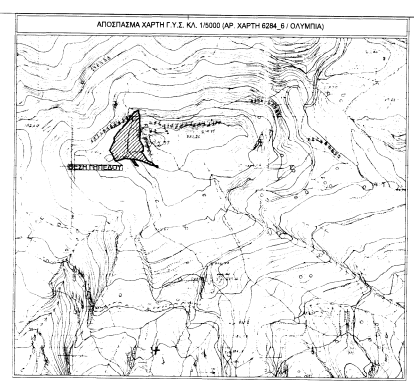
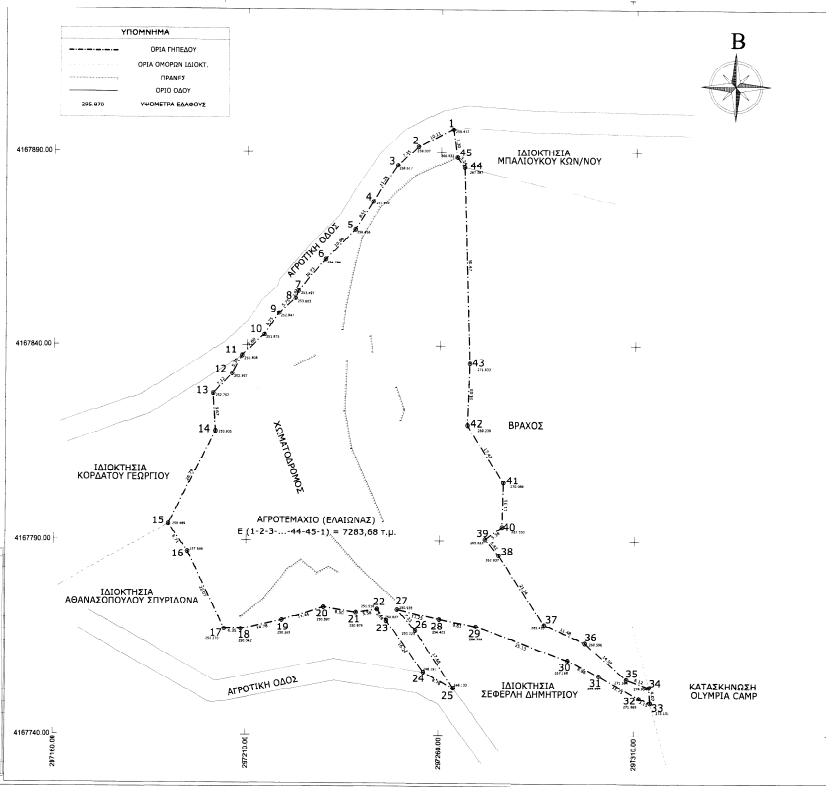

ΕΜΒΑΣΑ
 Υψόμετρο: Ε (1-2-3...44-45-1) = 7283,68 μ²

ΟΡΙΑ ΔΟΜΗΣΙΑΣ
 Πλάτος: 80m (Πλάτος) - Κρητική Περιοχή Τ.Κ. Φλώρινας, Δημοτική Ενότητα: ΕΚΚΛΗΣΙΑΣΤΙΚΟΙ, Δήμος: ΑΝΔΡΙΑΣ - ΚΡΕΤΣΙΝΟΝ
 Κρητική Περιοχή: ΚΡΕΤΣΙΝΟΝ (Επίσης Λαβύσι - Επίσης Σόλων - Επίσης Σ.Ο.Ε.)
 Διεύθυνση: ΕΚΑ 27/2021 (8.1985 - ΕΚΑ 306/21 12.2023)
 Αρμόδιος: Ε = 4.600,00 μ² (Γ = 44,00 μ, Β = 10,00 μ) (για κατασκευαστική έκταση) Ε = 4.000,00 μ² (Γ = 25,00 μ, Β = 16,00 μ)
 (αποδοτική) Γραφείο: Γραφείο 31/12/2023 Ε = 4.000,00 μ²
 Γραφείο: Γραφείο 31/12/2023 Ε = 2.000,00 μ² (Γ = 25,00 μ, Β = 40,00 μ)
 Γραφείο: Γραφείο 19/04/2024 Ε = 1.200,00 μ² (Γ = 20,00 μ, Β = 20,00 μ)
 Γραφείο: Γραφείο 10/11/2023 Ε = 700,00 μ² (Γ = 10,00 μ, Β = 16,00 μ)
 Γραφείο: Γραφείο 04/08/2023 Ε = 2.000,00 μ² (για έκταση 10,00 μ x 20,00 μ)

ΣΗΜΑΝΤΙΣΜΟΣ
 Η ταξινόμηση είναι σύμφωνα με την κτηματολογική ενότητα ΕΓΧΑ 87 και η αποδοτική προσαρμόστηκε με το Διαδικαστικό Βελτιστοποιημένο Σχέδιο Οδοδότησης

Πο Ο διατάξεις και τα υψόμετρα υποκαθίστανται ανάλογα με τις ανάγκες του έργου

Η Η απόσταση από το ΕΓΧΑ 87 προσαρμόστηκε με σύστημα GPS και κίνησης χρήση του ΕΛΛΗΝΙΚΟΥ Συστήματος Εντοπισμού - HEPOS

ΕΙ ΔΕΝ ΕΥΝΕΙ ΕΛΛΗΝΕΣ ΘΕΛΟΥ

ΔΗΛΩΣΗ ΜΗΧΑΝΙΚΟΥ (Ν. 651/1975)
 Δηλώνω υπεύθυνα με το υψόμετρο 7283,68 μ² και με έκταση 7283,68 μ², που βρίσκεται στην θέση ΠΑΛΙΟΦΑΝΑΡΟ (επίσης Λαβύσι) - Επίσης Σόλων, Επαρχία Φλώρινας, Ενοχλήση ΕΚΚΛΗΣΙΑΣΤΙΚΟΙ, Δήμος ΑΝΔΡΙΑΣ - ΚΡΕΤΣΙΝΟΝ, ότι:

οφείλω στην κατασκευή αυτή προβαλλόμενη προς τα εμπρός και τις διαστάσεις σύμφωνα με τις Τεχνικές Διατάξεις που ορίζονται στο σχέδιο, έκταση 7283,68 μ², επί της οδού ΚΑΡΥΣΤΕΙΟΥ, επί της Σ.Ο.Ε. και δεν συνιστά στις διαστάσεις του υψόμετρο 12278,83 μ² έκτασης που υφίσταται γη.

Ο ΜΗΧΑΝΙΚΟΣ
ΣΤΑΥΡΟΣ ΔΙΟΝ ΜΠΑΛΙΟΥΚΟΣ
 ΕΠΙΧΕΙΡΗΣΙΑΚΟΣ ΔΙΕΥΚΥΝΩΤΗΣ
 ΔΕΛΦΙΝΑΚΙΑ 11, 26100 ΚΡΕΤΣΙΝΟΝ ΚΟΙΝΩΝΙΑΣ ΟΡΓΑΝΙΣΜΟΣ
 Α.Π.Θ. ΚΑΤΑΚΗΝΩΣΗ ΟΛΥΜΠΙΑΣ

Μικρότητα: ΠΗΛΑΙ ΧΡΗΣΕΙΣ ΤΟΥ ΕΥΡΩΠΗΙΟΥ

Έργο: ΣΥΝΤΑΧΗ ΤΟΠΟΓΡΑΦΙΚΟΥ ΔΙΑΓΡΑΜΜΑΤΟΣ ΙΔΙΟΚΤΗΣΙΑΣ

Μέγεθος: ΜΕΣΗ ΠΑΛΙΟΦΑΝΑΡΟ - ΚΡΗΤΙΚΗ ΠΕΡΙΟΧΗ Τ.Κ. ΦΛΩΡΙΝΑΣ ΕΠΙΧΕΙΡΗΣΙΑΚΟΙ ΕΚΚΛΗΣΙΑΣΤΙΚΟΙ ΔΗΜΟΣ ΑΝΔΡΙΑΣ ΚΡΕΤΣΙΝΟΝ (ΕΚΤΟΣ ΣΧΕΔΙΟΥ - ΕΚΤΟΣ ΣΧΕΔΙΟΥ)

Μέγεθος: ΜΗΛΑΚΙΩΣ & ΣΤΑΥΡΟΣ
 ΟΡΓΑΝΙΣΜΟΣ ΚΑΤΑΚΗΝΩΣΗΣ ΟΛΥΜΠΙΑΣ

Μεγεθολογία: ΤΟΠΟΓΡΑΦΙΚΟ ΜΑΓΡΑΜΜΑ

Κλίμακα: 1:500

Χρόνος έκδοσης: Σεπτέμβριος 2015

Υπογραφή: Σχεδιαστής

ΣΤΑΥΡΟΣ ΔΙΟΝ ΜΠΑΛΙΟΥΚΟΣ
 ΕΠΙΧΕΙΡΗΣΙΑΚΟΣ ΔΙΕΥΚΥΝΩΤΗΣ
 ΔΕΛΦΙΝΑΚΙΑ 11, 26100 ΚΡΕΤΣΙΝΟΝ ΚΟΙΝΩΝΙΑΣ ΟΡΓΑΝΙΣΜΟΣ
 Α.Π.Θ. ΚΑΤΑΚΗΝΩΣΗ ΟΛΥΜΠΙΑΣ