

ΔΗΛΩΣΗ ΥΠΟΠΟΙΗΣΗΣ ΟΡΙΩΝ
 Τα όρια της ιδιοκτησίας υποδείχθηκαν από τον κ. Αγγ. Λαμπρό και είναι αποτυπωμένα ορθά και ουσία.
 Ο Ιδιοκτήτης
Α. ΛΑΜΠΡΟΣ

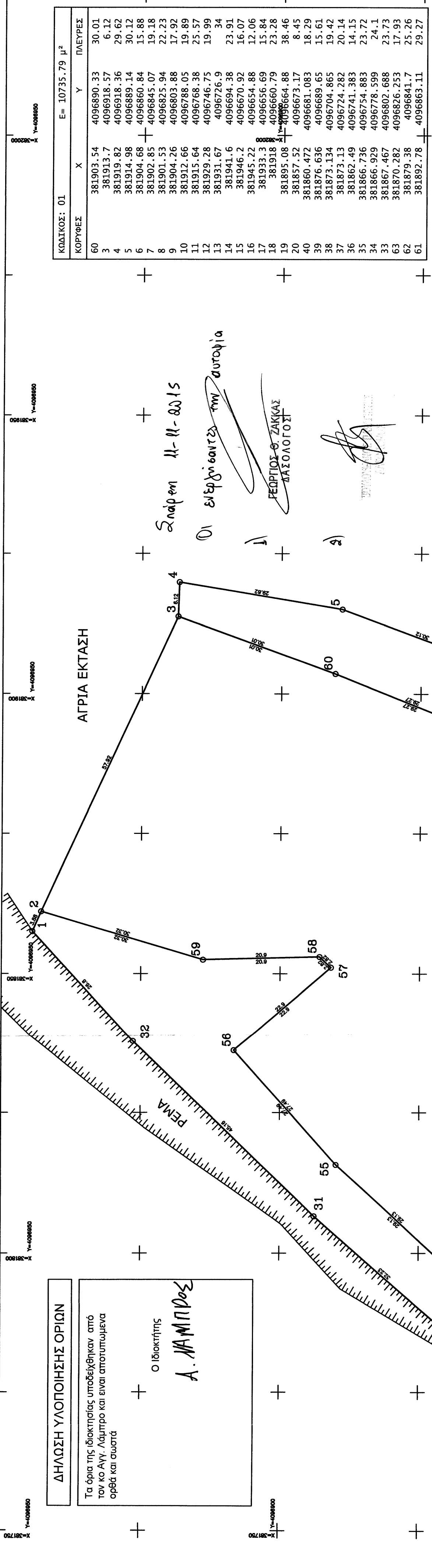

ΚΩΔΙΚΟΣ: 01 E= 10735.79 μ²

ΚΟΡΥΦΕΣ	X	Y	ΠΛΕΥΡΕΣ
60	381903.54	4096890.33	30.01
3	381913.7	4096918.57	6.12
4	381919.82	4096918.36	29.62
5	381914.98	4096889.14	30.12
7	381904.68	4096860.84	15.88
8	381901.53	4096825.94	22.72
9	381904.26	4096803.88	17.92
10	381912.66	4096788.05	19.89
11	381915.64	4096768.38	23.57
12	381925.28	4096746.75	19.99
13	381931.67	4096726.9	34
14	381945.2	4096701.9	16.01
15	381946.2	4096701.9	16.01
16	381945.22	4096654.88	12.06
17	381933.3	4096656.69	15.84
18	381918	4096660.79	21.28
19	381895.08	4096664.88	38.46
20	381897.52	4096673.17	8.45
21	381896.636	4096680.83	15.69
22	381876.134	4096704.865	19.42
23	381873.134	4096724.282	20.14
24	381862.49	4096741.383	14.15
25	381866.736	4096754.883	23.72
26	381866.929	4096778.599	24.1
27	381870.287	4096802.688	23.03
28	381879.38	4096825.84	25.26
29	381879.38	4096841.7	25.26
30	381892.78	4096863.11	29.27

ΚΩΔΙΚΟΣ: 02 E= 9610.58 μ²

ΚΟΡΥΦΕΣ	X	Y	ΠΛΕΥΡΕΣ
31	381806.5	4096893.8	45.16
32	381837.84	4096926.32	26.8
1	381857.58	4096944.45	3.88
2	381861.14	4096942.9	30.32
3	381851.11	4096933.83	20.9
4	381851.11	4096908.88	22.9
5	381836.16	4096908.23	27.49
6	381815.69	4096889.88	29.13
7	381796.14	4096868.29	12.54
8	381796.37	4096855.75	29.07
9	381792.17	4096827.31	26.83
10	381790.54	4096802.47	17.12
11	381794.96	4096763.93	15.89
12	381801.79	4096749.58	22.19
13	381823.97	4096750.08	7.67
14	381830.4	4096745.9	19.9
15	381835.897	4096726.723	11.7
16	381830.309	4096714.721	13.81
17	381818.647	4096701.007	7.69
18	381812.62	4096696.228	10.92
19	381805.133	4096688.278	3.53
20	381801.61	4096688.55	45.56
21	381796.1	4096690.74	35.28
22	381748.32	4096742.9	42.02
23	381746.81	4096789.09	20.28
24	381749.38	4096809.21	32.17
25	381767.42	4096835.84	38.1
26	381785.43	4096869.41	32.23

ΚΩΔΙΚΟΣ: 03 E= 17644.68 μ²

ΚΟΡΥΦΕΣ	X	Y	ΠΛΕΥΡΕΣ
55	381815.69	4096889.88	27.49
56	381836.16	4096908.23	22.9
57	381851.11	4096908.88	2.82
58	381857.58	4096944.45	30.32
59	381861.14	4096942.9	30.32
60	381851.11	4096933.83	57.92
61	381913.7	4096918.57	30.01
62	381903.54	4096890.33	29.27
63	381892.78	4096863.11	25.26
64	381879.38	4096841.7	17.93
65	381866.929	4096825.84	24.1
66	381866.736	4096802.47	23.72
67	381866.929	4096778.599	23.72
68	381866.736	4096754.883	14.15
69	381862.49	4096741.383	20.14
70	381873.134	4096724.282	19.42
71	381873.134	4096704.865	15.61
72	381866.929	4096701.9	18.29
73	381866.736	4096688.278	3.53
74	381857.52	4096673.17	41.27
75	381818.72	4096672.3	13.63
76	381805.133	4096688.278	10.92
77	381812.62	4096696.228	7.69
78	381818.647	4096701.007	13.81
79	381823.97	4096726.723	9.31
80	381830.4	4096745.9	19.9
81	381835.897	4096726.723	11.7
82	381830.4	4096745.9	7.67
83	381823.97	4096750.08	22.19
84	381801.79	4096749.58	15.89
85	381794.96	4096763.93	17.12
86	381796.1	4096789.09	20.28
87	381790.54	4096802.47	17.93
88	381790.37	4096825.84	25.26
89	381796.37	4096841.7	12.54
90	381796.37	4096869.41	29.13

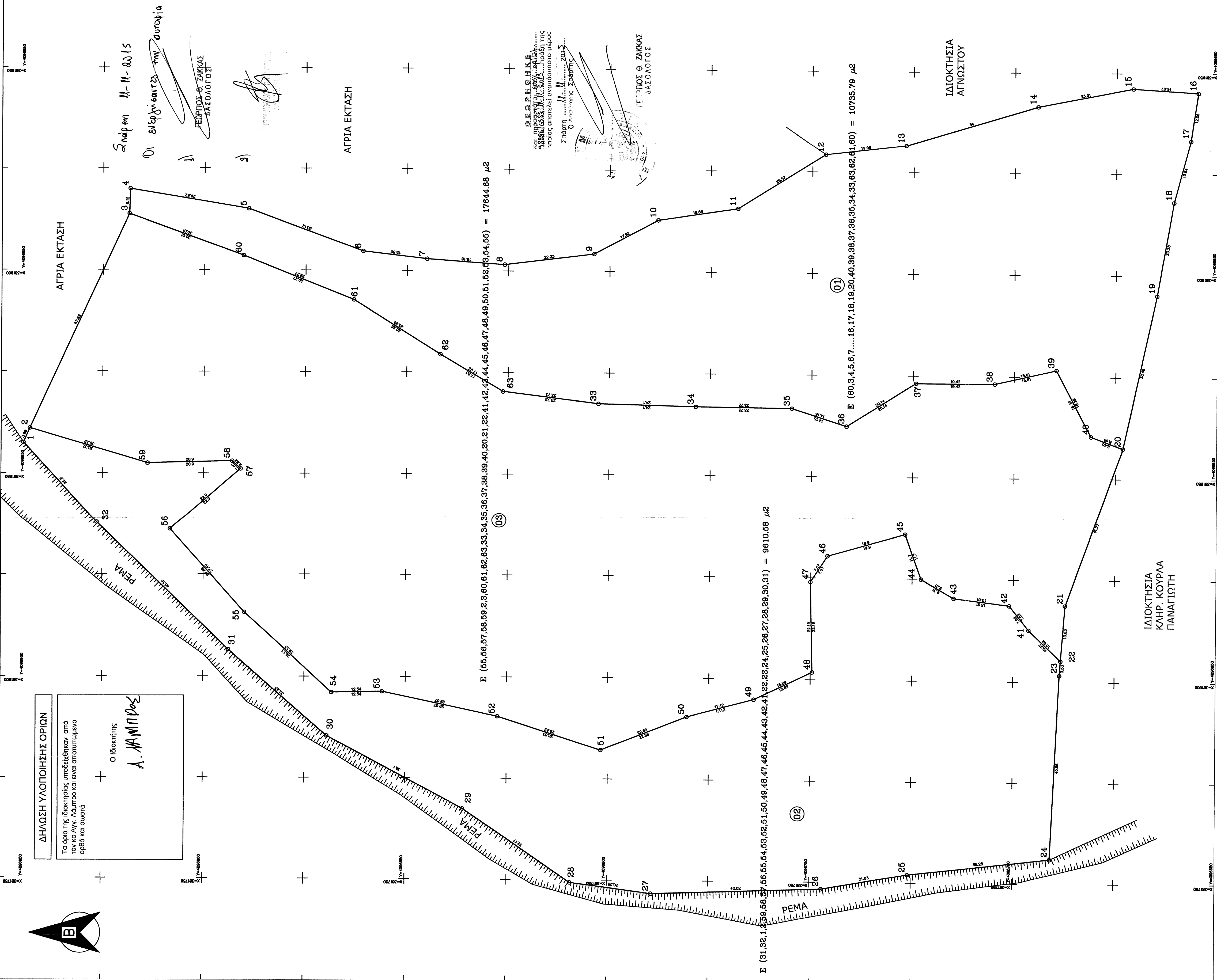

ΔΙΑΣΤΕΧΝΙΚΟ ΓΡΑΦΕΙΟ
ΜΑΧΑΙΡΑΣ ΠΑΝΑΓΙΩΤΗΣ
 Δασολόγος - Περιβαλλοντολόγος Α.Π.Θ.
 Κ. Παλαιολόγου 34, Σπάρτη
 Τηλ. 27310-28828, fax 27310-28827
 Κ.ν. 6973-775252,
 e-mail : pmaxi@otenet.gr

Εργοδότης : ΛΑΜΠΡΟΣ ΑΓΓΕΛΟΣ

Έργο : ΤΟΠΟΓΡΑΦΙΚΟ ΔΙΑΓΡΑΜΜΑ

Θέση έργου : "ΚΟΚΚΙΝΗ ΕΚΚΛΗΣΙΑ", ΓΕΡΑΚΙΟΥ Τ.Κ. ΓΕΡΑΚΙΟΥ, ΔΗΜΟΥ ΕΥΡΩΤΑ

Μελετητής : ΜΑΧΑΙΡΑΣ ΠΑΝΑΓΙΩΤΗΣ

Θέμα σχεδίου : Τοπογραφικό Διάγραμμα Αρ. σχεδίου 1

Ημερομηνία : ΙΟΥΝΙΟΣ 2015 Κλίμακα 1:500

Ο ΣΥΝΤΑΞΑΣ **ΘΕΩΡΗΘΗΚΕ**

ΣΤΕΦΑΝΟΣ ΚΑΡΑΓΕΩΡΓΙΟΥ

ΠΑΡΑΤΗΡΗΣΕΙΣ :
 Για τις μετρήσεις χρησιμοποιήθηκε :
 Ε.Γ.Σ.Α. 1987 (Ελληνικό Γεωδ. Σύστημα Αναφοράς)
 Ελλειψοειδές G.R.S. 80 (a=6378137.1/f=298.2572236)
 Κεντρικός Μεσημβρινός Προβολή
 Κεντρικός Μεσημβρινός λ=24° 00' 00"
 Στον Μεσημβρινό Αναφοράς το X=500000
 Πλάτος Αναφοράς 0° 00' 00"
 Για την εδράση στο Ε.Γ.Σ.Α. 1987 χρησιμοποιήθηκε το σύστημα ΗΕΡΟΣ.