

ΑΠΟΣΤΑΣΙΑ ΑΕΡΟΦΩΤΟΓΡΑΦΙΑΣ

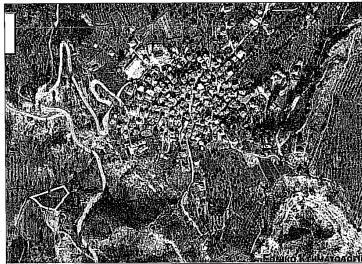

Ιδιοκτήτες: Παπαδόπουλος Γεώργιος

**ΣΥΝΤΕΤΑΓΜΕΝΕΣ ΚΟΡΥΦΩΝ ΑΓΡΟΤΕΜΑΧΙΩΝ  
ΣΤΟ ΕΛΛΗΝΙΚΟ ΓΕΩΔΑΙΤΙΚΟ ΣΥΣΤΗΜΑ ΑΝΑΦΟΡΑΣ 1987**

ΣΗΜΕΙΟ	X	Y	ΜΗΚΟΣ
1	284262.60	4179479.26	8.08
2	284271.96	4179477.89	7.46
3	284278.81	4179476.09	4.57
4	284283.28	4179475.61	17.39
5	284294.01	4179489.08	8.50
6	284299.25	4179489.53	8.06
7	284303.63	4179502.47	14.83
8	284313.98	4179513.22	18.78
9	284326.65	4179529.43	14.75
10	284250.58	4179511.53	9.63
11	284238.51	4179509.79	12.16
12	284227.25	4179504.14	17.77
13	284237.84	4179488.18	13.88
14	284250.15	4179485.38	13.88
1	284262.60	4179479.26	

$E = 1/2 \sum (X_i + X_{i+1})(Y_i - Y_{i+1}) = 2.410,88 \mu^2$   
 $E(1,2,3,\dots,13,14,1) = 2.410,88 \mu^2$

**ΥΠΟΜΗΝΗ**

Αγροτικό ιδιοκτήτης: Παπαδόπουλος Γεώργιος, εκτός οικόπεδου, εκτός οχυρώσεως, εκτός Γ.Π.Σ., εκτός ζώνης προστασίας εδάφους και εκτός οριοθετημένων περιοχών του δικτύου Natura 2000, στη θέση "Παλακοφάνη" Τ.Κ. Ωλένης, Δ.Ε. Ωλένης, Δ. Πύργου, Π.Ε. Ηλείας, μη άρτο και μη οικοδομήσιμο.

Εξυδατοίτηση:  
Εξυδατόν γηπέδου:  $E = E(1,2,3,4,5,6,7,8,9,10,11,12,13,14,1) = 2.410,88 \mu^2$

**Παρατηρήσεις:**

- Οι συντεταγμένες των κορυφών του γηπέδου που αναφέρονται στο Τοπογραφικό Διάγραμμα είναι στο Ελληνικό Γεωδαιτικό Σύστημα Αναφοράς 1987 (Ε.Γ.Σ.Α. 87).
- Η μέτρηση από το Ε.Γ.Σ.Α. 87 πραγματοποιήθηκε με παρατηρήσεις που διεξήχθησαν την 11/08/2015 και στο χρονικό διάστημα 17:00 έως 17:30 κλιμακίας κλίμα του σιδηρού ΕΓΜ 0032 του δικτύου δικτύου SinarNet της εταιρείας Μετρίκα Α.Ε. με συντεταγμένες (X,Y) = (2278251,205,4172917,834).
- Για τις μετρήσεις χρησιμοποιήθηκε GNSS δίκτυο Leica GSDBPlus με Serial Number 1852486 με κατηγορήφ συσκευών L1 και L2 του συστήματος GPS και Glonass.
- Η μέτρηση της υποδείξης των ορίων της ιδιοκτησίας που αποκαλύχεται στο παρόν τοπογραφικό διάγραμμα έγινε στον φάρο και ως ιδιοκτήτης, σύμφωνα με την παρ. 5 του άρθρου 2 του Ν. 3212/2003 (ΦΕΚ 208/31-12-2003).

Τίτλος ιδιοκτησίας: **δεν ελεγχόταν**

**ΔΙΑΔΙΟΧΗ ΜΑΚΡΟΤΗΤΗ**

Το αναγραφόμενο σταθερά για το εν λόγω ακίνητο, που είναι ιδιοκτησία μου είναι σφάλμα σφρα. Το δε όρα του συντάκτη τεχνικών παρούσα μου και με υποδείξει μου.

ΗΜΕΡΟΜΗΝΙΑ: Αύγουστος 2015  
Ο ΙΔΙΩΤΗΣ

**ΔΙΑΔΙΟΧΗ ΜΗΧΑΝΙΚΟΥ Ν.651/77, Άρθρο 5**

- Η κωδικοί υπογεγραμμένη Άρβαντη Αικατερίνη, Πολιτικός Μηχανικός, δύνανται υπαχθούν ότι το παρόντα σφραγισμένη από το σφραγισμένο (1,2,3,...,13,14,1) Εμβαδόν  $E = 2.410,88 \mu^2$ , Ιδιοκτήτης Παπαδόπουλος Γεώργιος που βρίσκεται στην περιοχή παράρτημα της Τ.Κ. Ωλένης, της Περιφέρειας Ηλείας, της Περιφέρειας Δυτικής Ελλάδας του Δήμου Πύργου, της Περιφέρειας Ενότητας Ηλείας, της Περιφέρειας Δυτικής Ελλάδας
- Επίπεδο εκτός οικόπεδου εκτός οχυρώσεως, εκτός Γ.Π.Σ., εκτός ζώνης προστασίας εδάφους και εκτός οριοθετημένων περιοχών του δικτύου Natura 2000, στη θέση "Παλακοφάνη", Τ.Κ. Ωλένης, Δ.Ε. Ωλένης, Δ. Πύργου, Π.Ε. Ηλείας
  - Οπίσθεν από τη βελούσο απόσταση του 800μ.
  - Υπό οριζόντιο σφραγισμένο με τη και οριζόντιο σφραγισμένο με το Ν. 1337/83
  - Οίον με άρτο και μη οικοδομήσιμο έδαφος Π.Δ. 24/31.5.85 (ΦΕΚ 270 Δ')
  - Εκτός αυτού Α' οι απόστασεις μακρύτερα των 20μ. από αυτό δε δέχονται ρέμα.

ΗΜΕΡΟΜΗΝΙΑ: Αύγουστος 2015  
Ο ΜΗΧΑΝΙΚΟΣ

ΑΡΒΑΝΤΗ ΠΑΝ. ΑΙΚΑΤΕΡΙΝΗ  
ΔΙΑΔΙΟΧΗ ΤΕΧΝΙΚΟΣ ΜΗΧΑΝΙΚΟΣ  
ΕΠΙΧΕΙΡΗΣΙΑΚΟ ΠΡΟΓΡΑΜΜΑ  
ΑΝΑΠΤΥΞΗΣ ΚΑΙ ΑΝΤΑΓΩΝΙΣΤΙΚΟΤΗΤΑΣ  
ΠΡΟΤΕΡΑΙΟΤΗΤΑ 2  
ΑΡΧΗ ΜΕΤΡΗΣΕΩΝ  
Α.Φ.Μ. 140322001 - Δ.Ο.Υ ΠΥΡΓΟΥ

ΑΠΟΣΤΑΣΙΑ ΧΑΡΤΗ Γ.Υ.Σ.  
ΚΑΜΜΑ 1/5.000

62.73-5

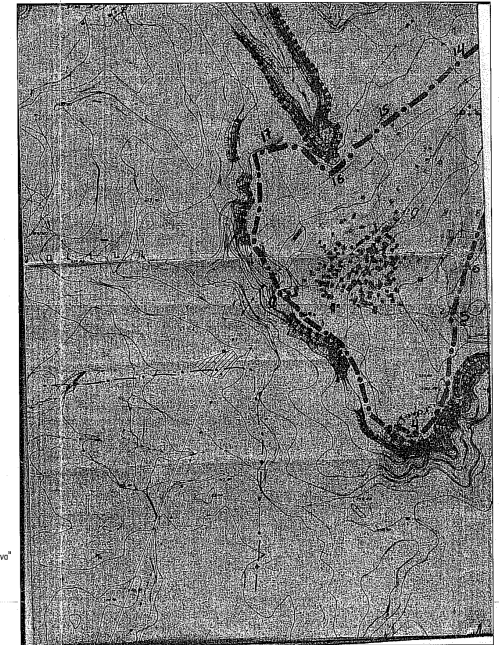

Ιδιοκτήτες: Παπαδόπουλος Γεώργιος

Εγγραφή	ΠΑΠΑΔΟΠΟΥΛΟΣ ΓΕΩΡΓΙΟΣ
Έργο	ΑΠΟΤΥΠΩΣΗ ΑΓΡΟΤΕΜΑΧΙΩΝ
Διεύθυνση	ΕΚΤΟΣ ΣΧΕΔΙΟΥ ΠΟΛΕΩΣ, ΕΚΤΟΣ ΟΙΚΙΣΜΟΥ, ΕΚΤΟΣ Γ.Π.Σ., ΕΚΤΟΣ Ζ.Ο.Ε., ΕΚΤΟΣ ΠΕΡΙΟΧΩΝ ΔΙΚΤΥΟΥ NATURA 2000, ΘΕΣΗ "ΠΑΛΑΚΟΦΑΝΗ", Τ.Κ. ΩΛΕΝΑΣ, Δ.Ε. ΩΛΕΝΑΣ, Δ. ΠΥΡΓΟΥ, Π.Ε. ΗΛΙΑΣ
Θέμα	ΤΟΠΟΓΡΑΦΙΚΟ ΔΙΑΓΡΑΜΜΑ
Μελετητής	ΑΡΒΑΝΤΗ ΑΙΚΑΤΕΡΙΝΗ ΠΟΛΙΤΙΚΟΣ ΜΗΧΑΝΙΚΟΣ ΕΜΠ
Κλίμακα:	1/200
Ημερομηνία	ΙΟΥΝΙΟΣ 2015
Αρχη, συντάκτης	ΑΡΒΑΝΤΗ ΠΑΝ. ΑΙΚΑΤΕΡΙΝΗ
Σφραγίδα-Υπογραφή	ΑΡΒΑΝΤΗ ΠΑΝ. ΑΙΚΑΤΕΡΙΝΗ ΔΙΑΔΙΟΧΗ ΤΕΧΝΙΚΟΣ ΜΗΧΑΝΙΚΟΣ ΕΠΙΧΕΙΡΗΣΙΑΚΟ ΠΡΟΓΡΑΜΜΑ ΑΝΑΠΤΥΞΗΣ ΚΑΙ ΑΝΤΑΓΩΝΙΣΤΙΚΟΤΗΤΑΣ ΠΡΟΤΕΡΑΙΟΤΗΤΑ 2 ΑΡΧΗ ΜΕΤΡΗΣΕΩΝ Α.Φ.Μ. 140322001 - Δ.Ο.Υ ΠΥΡΓΟΥ

