

ΕΜΒΛΟΝ ΓΗΠΕΔΟΥ

Ε (70-71-73-74-75-76-77-78-79-80-81-82-70) = 8255.94 τ.μ.

ΥΠΟΜΙΝΗΜΑ ΣΥΜΒΟΛΙΣΜΩΝ	
	ΔΕΗ - ΟΤΕ
	εσοδος
	οργανοποιεσσια
	g = επιθελος οροφης
	β: Πρωτακια
	β: Απολαφια
	E-zonit
	εσοχασιο
	α/β

ΔΗΛΩΣΗ Ν. 651/77 κ. 1337/83

Το παρόν αγροτεμάχιο (70-71-72--81-82-70) ευρίσκεται εκτός σχεδίου πόλης και είναι πολεοδομικά άρτιο και οικοδομήσιμο σύμφωνα με τις κείμενες διατάξεις.

Δεν εμπόδιζει στις διατάξεις του Ν. 1337/83 και δεν οφείλει εισφορά σε ξη και χρήμα.

Ο μηχανικός

**ΕΠΑΜΕΙΝΩΝΙΔΑΣ Γ. ΤΣΑΚΙΡΗΣ**  
 ΔΙΠΛ. ΑΓΡ. - ΤΟΠΟΓΡΑΦΟΣ ΜΗΧΑΝΙΚΟΣ Α.Π.Θ.  
 ΑΡ. ΜΗΤΡ. Τ.Ε.Ε. 39408 - ΑΡ. ΓΕΜ. 6823  
 ΑΦ.Μ. 027992463 - ΔΟΥ. Ν. ΗΡΑΚΛΕΙΟΥ  
 ΠΡΑΣ. ΜΕΛΟΥ 130 - ΗΡΑΚΛΕΟ ΑΤΤΙΚΗΣ - ΤΗΛ. 210-6646308

Υπεύθυνη δήλωση μηχανικού

Ο κάτωθι υπογεγραμμένος Επαμεινώνδας Τσακίρης, Αγρ. - Τοπογράφος Μηχανικός, με ΑΜ. 39408, έχοντας υπόψη μου τις συνέπειες από ανακριθή τοποθέτηση της βεβαίωσης δήλωσης ότι η έκταση υπαί τη βεβαίωση (70-71-72--81-82-70) αν. 61, 60, 70

θέση ακινήτου στην ευρύτερη περιοχή  
 απόσταση του χάρτη 6426/2 κλίμ. 1/5000 της ΓΥΣ

**ΓΕΩΡΓΗΘΗΚΕ**

καθ. προσδιορίσει στο υπ. 0408  
 218311 ΑΝΥΠΟΥΡΧΟΝ  
 ΚΑΤΕΥΘΥΝΣΗ ΤΕΧΝΟΛΟΓΙΑΣ

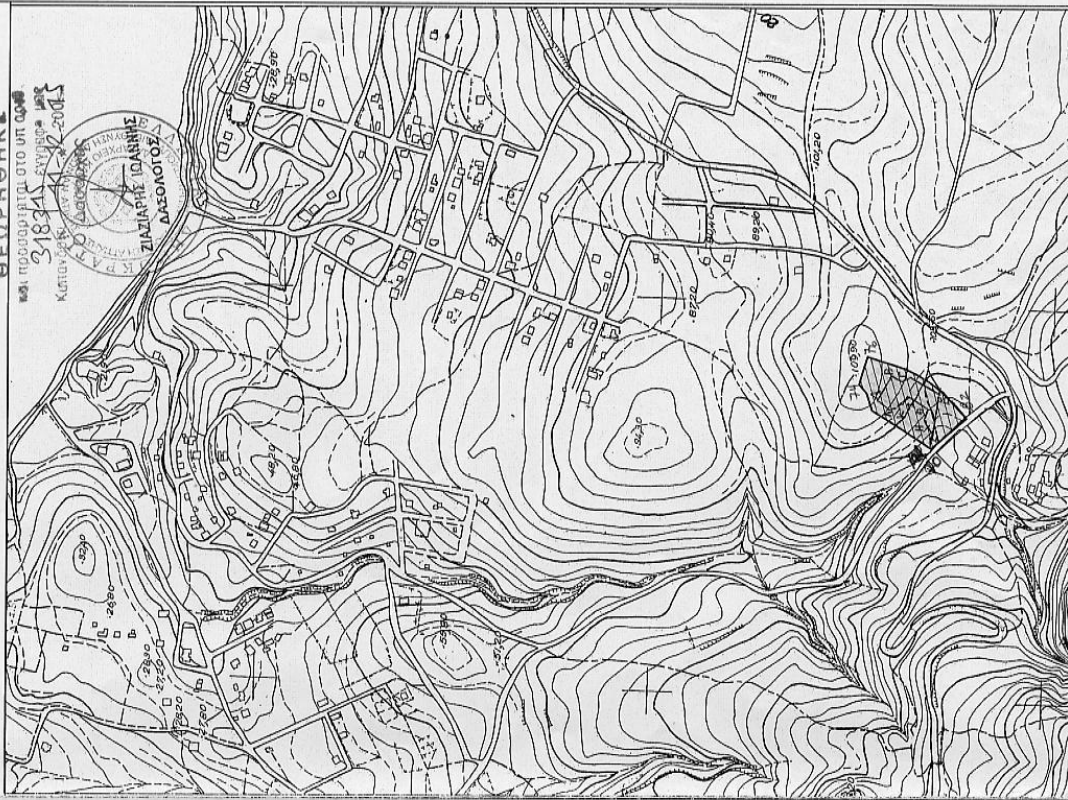

490380  
4237355

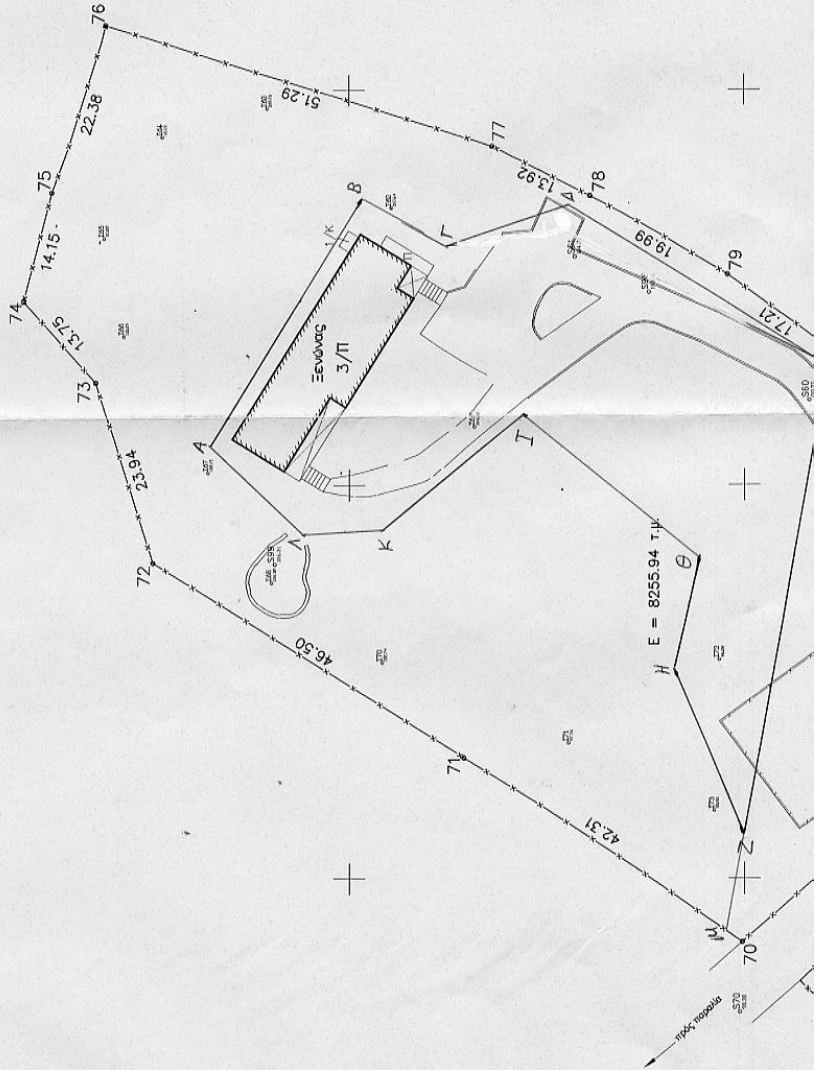

ΣΤΗΜΑ ΕΓΣΑ'87



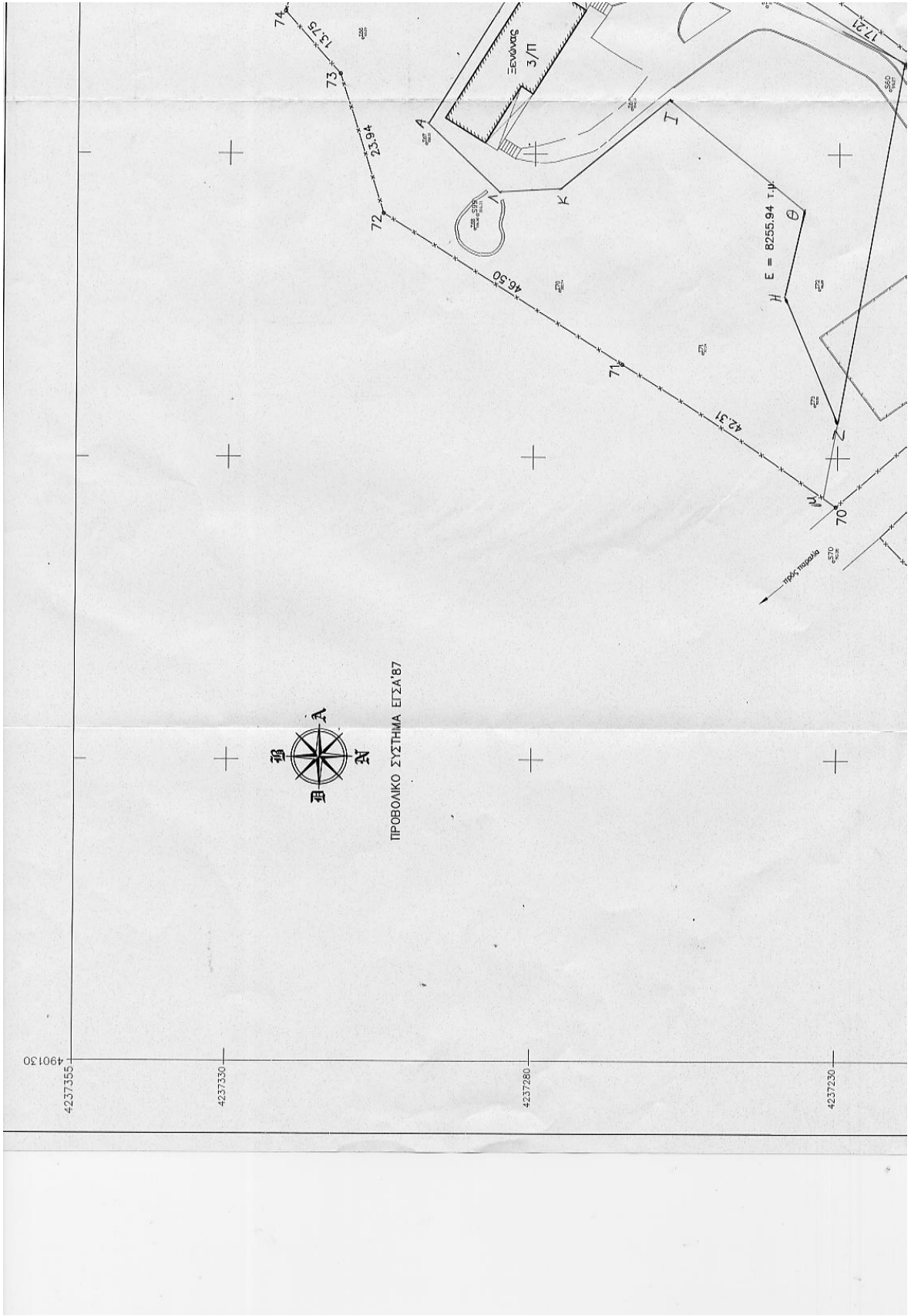

ο μηχανικός

**ΕΠΙΜΕΛΙΩΝΟΜΑΣ Γ. ΤΣΑΚΙΡΗΣ**  
ΔΙΠΛΩΜΑΤΗ - ΤΟΠΟΓΡΑΦΟΣ ΜΗΧΑΝΙΚΟΣ Α.Π.Θ.  
ΑΡ. ΜΗΤΡ. Τ.Ε.Ε. 39408 - ΑΡ. ΓΕ.Μ. 6923  
Α.Ο.Μ. 027892493 - Α.Ο.Υ. Ν. ΗΡΑΚΛΕΙΟΥ  
ΠΡΩΤ. ΜΟΝΟΥ 130 - ΗΡΑΚΛΕΙΟ ΑΤΤΙΚΗΣ - ΤΗΛ. 2103448926

**ΠΙΝΑΚΕΣ ΣΥΝΤΕΤΑΓΜΕΝΩΝ ΚΑΙ ΕΜΒΑΔΩΝ ΕΠΙΜΕΡΟΥΣ ΤΜΗΜΑΤΩΝ  
ΣΥΜΦΩΝΑ ΜΕ ΤΑ ΤΙΘΗΤΗΡΙΑ ΣΥΜΒΟΛΑΙΑ**

Πολύτηριο ομβρίδιου  
28257/26-1-1955  
(πονομήσιον 28820/22-8-1956)  
(μεταβιβάζων την τμήματα τα 1,2,3)

**ΤΜΗΜΑ 1  
ΕΜΒΑΔΩΝ Ε = 8255.94 τ.μ.**

ο/α	X	Y
70	490221.97	4237230.30
71	490245.42	4237265.51
72	490270.25	4237304.83
73	490293.06	4237312.11
74	490303.98	4237321.20
75	490317.07	4237317.60
76	490336.38	4237310.78
77	490322.82	4237261.91
78	490316.52	4237249.49
79	490306.58	4237232.15
80	490296.40	4237218.27
81	490281.23	4237204.00
82	490260.58	4237185.64

ολοκλήρω με το ομβρίδιον: 8990μ2

**ΠΙΝΑΚΑΣ ΣΥΝΤΕΤΑΓΜΕΝΩΝ ΣΤΑΣΕΩΝ**

ο/α	X	Y	Z
S11	490228.978	4237213.696	92.39
S21	490256.553	4237182.346	95.76
S60	490290.671	4237221.758	99.27
S61	490308.830	4237231.448	104.70
S62	490315.044	4237274.650	107.64
S63	490327.656	4237290.386	109.78
S64	490324.069	4237303.612	111.13
S65	490311.284	4237310.998	111.22
S66	490298.881	4237308.495	110.29
S67	490281.619	4237297.665	108.15
S68	490267.667	4237289.869	106.32
S69	490287.323	4237264.146	104.69
S70	490257.503	4237275.863	102.74
S70	490215.101	4237230.580	90.38
S71	490247.277	4237252.284	97.74
S72	490257.868	4237233.197	96.28
S73	490238.668	4237233.800	93.90
S98	490304.337	4237242.111	103.10
S99	490270.008	4237289.453	106.31

— Πτυχιούχου μηχανικού Ελληνική Σχολή Γεωμετρικών Εργασίων  
— οι αναφερόμενες πολυγωνικές στάσεις τοποθετημένων και μετρημένων το 2006. Οι στάσεις S3, S60, S61, είναι υφιστάμενες και εδωρισμένων στο αλληλόμορφο ΕΓΧΕΙΡΗΤΗΡΙΟ S98 και S99 απορριπτόντες νέες στάσεις. Οι στάσεις του 2006 ενοικούνται με Sx, ενώ οι νεότερες με Sx.

**ΠΑΡΑΤΗΡΗΣΗ :** Οι σταθμοί των παρατηρήσεων του υψόμετρου είναι άμεσοι και ελεγχόμενοι με τον υψόμετρο διπλοκλίμακων οπίσθιοι κεντρικοί βιομετρικοί υψόμετροι σε συντήρηση, που ομαδοποιούνται στις μετρήσεις και τις ομοιότητες αναμετρήσεων. Τα έσοδα εκτέλεσης, ιδιότητα σε ένα διπλό και με διάφορα είδη. Τα την έσοδα είναι προοδευτικά να αποδοθεί το πληρωτικό, σε όλο το ύψος των μετρήσεων σύμφωνα προς το αρχικό σχέδιο και το αρχικό έσοδο.

ΙΔΙΟΚΤΗΤΗΣ  
ΔΙΑΧΕΙΡΙΣΤΙΚΗ ΕΠΙΤΡΟΠΗ  
ΕΥΑΓΓΕΛΙΚΩΝ ΑΦΙΕΡΩΜΑΤΩΝ

ΘΕΣΗ : "ΝΤΡΑΒΕΖΑ"  
ΚΑΡΑΜΟΣ ΑΤΤΙΚΗΣ

ΜΕΛΕΤΗΤΗΣ  
ΕΠΙΜΕΛΙΩΝΟΜΑΣ ΤΣΑΚΙΡΗΣ ΤΟΠΟΓΡΑΦΟΣ ΜΗΧΑΝΙΚΟΣ

ΑΡΙΘΜΟΣ  
ΣΧΕΔΙΟΥ  
**Τ1**

ΚΑΙΜΑΚΑ  
1 / 500  
ΘΕΜΑ ΣΧΕΔΙΟΥ  
ΤΟΠΟΓΡΑΦΙΚΟ  
ΔΙΑΓΡΑΜΜΑ  
ΚΑΤΑΣΚΗΝΩΣΗΣ  
ΕΛΛΗΝΙΚΗΣ  
ΕΥΑΓΓΕΛΙΚΗΣ  
ΕΚΚΛΗΣΙΑΣ

ΧΡΟΝΟΣ ΜΕΛΕΤΗΣ  
ΔΕΚΕΜΒΡΙΟΣ 2014

ΥΠΟΓΡΑΦΗ - ΣΦΡΑΓΙΔΑ ΜΗΧΑΝΙΚΟΥ

**ΕΠΙΜΕΛΙΩΝΟΜΑΣ Γ. ΤΣΑΚΙΡΗΣ**  
ΔΙΠΛΩΜΑΤΗ - ΤΟΠΟΓΡΑΦΟΣ ΜΗΧΑΝΙΚΟΣ Α.Π.Θ.  
ΑΡ. ΜΗΤΡ. Τ.Ε.Ε. 39408 - ΑΡ. ΓΕ.Μ. 6923  
Α.Ο.Μ. 027892493 - Α.Ο.Υ. Ν. ΗΡΑΚΛΕΙΟΥ  
ΠΡΩΤ. ΜΟΝΟΥ 130 - ΗΡΑΚΛΕΙΟ ΑΤΤΙΚΗΣ - ΤΗΛ. 2103448926

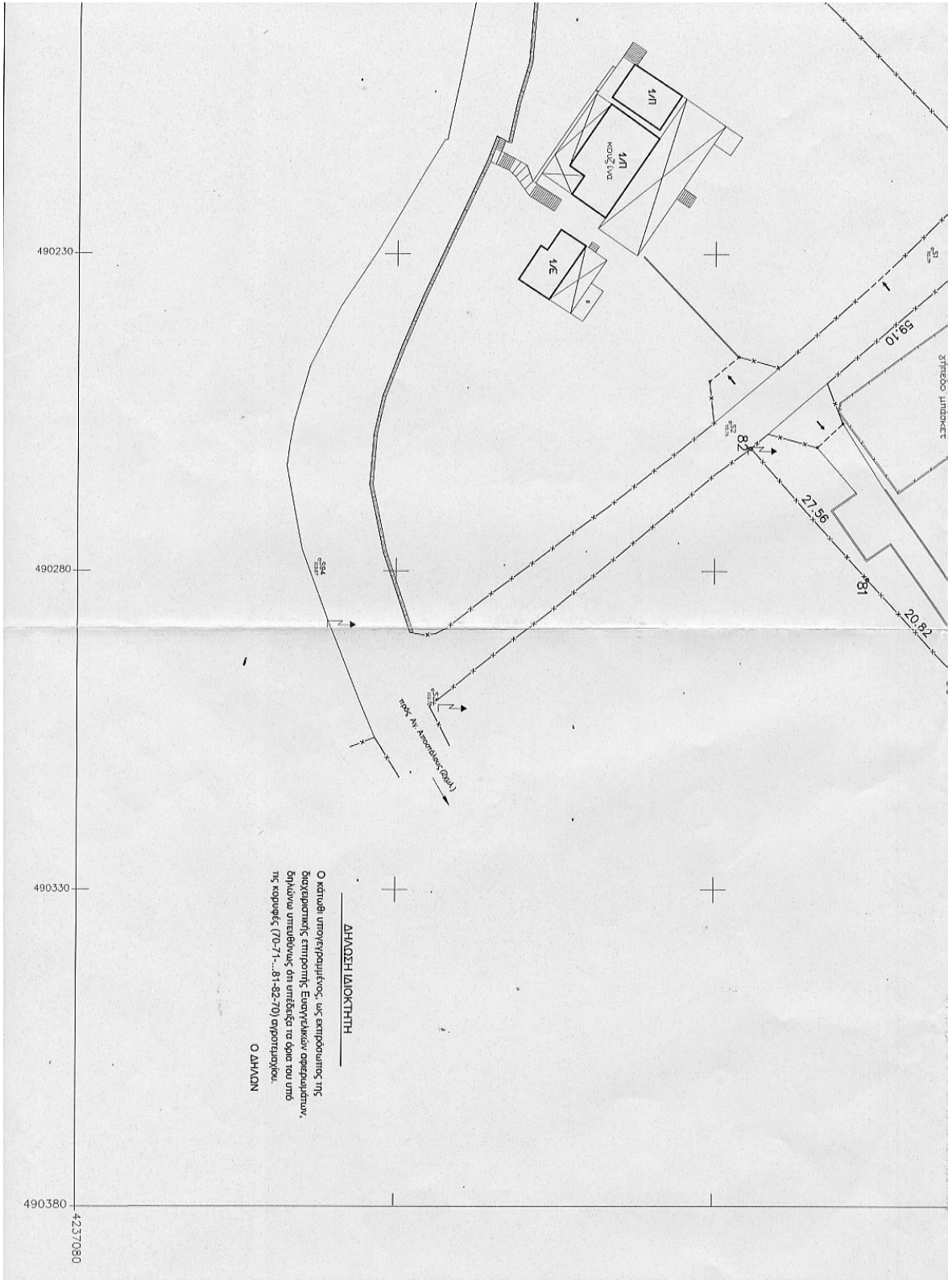

Ο κτηνιάβη υποψηφισμός, ως εκπρόσωπος της  
 διοργανώσεως εμπιστοσύνης Ελληνικών ασφαλιστών,  
 δηλώνει υπεύθυνα ότι υπέβαλε τα όρια του υπό  
 της κερφής (70-71...81-82-70) εφορτήσιου.

**Ο ΑΜΑΡΤΙΑΣ**

**ΔΗΛΩΣΗ ΙΔΙΟΚΤΗΤΗ**

1	ΕΙ	70
2	ΕΙ	71
3	ΕΙ	72
4	ΕΙ	73
5	ΕΙ	74
6	ΕΙ	75
7	ΕΙ	76
8	ΕΙ	77
9	ΕΙ	78
10	ΕΙ	79
11	ΕΙ	80
12	ΕΙ	81
13	ΕΙ	82
14	ΕΙ	83
15	ΕΙ	84
16	ΕΙ	85
17	ΕΙ	86
18	ΕΙ	87
19	ΕΙ	88
20	ΕΙ	89
21	ΕΙ	90
22	ΕΙ	91
23	ΕΙ	92
24	ΕΙ	93
25	ΕΙ	94
26	ΕΙ	95
27	ΕΙ	96
28	ΕΙ	97
29	ΕΙ	98
30	ΕΙ	99
31	ΕΙ	100

ΠΡΑΡΤΗΡ