ΣΥΝΤΕΤΑΓΜΕΝΕΣ ΚΟΡΥΦΩΝ ΣΕ ΕΓΣΑ 87

1:	x=285121.78	y=4107660.25
2:	x=285128.08	y=4107660.83
3:	x=285127.62	y=4107659.48
4:	x=285126.77	y=4107655.15
5:	x=285126.00	y=4107650.59
6:	x=285125.62	y=4107649.53
7:	x=285124.04	y=4107647.29
8:	x=285122.74	y=4107644.53
9:	x=285121.57	y=4107641.40
10:	x=285120.51	y=4107638.02
11:	x=285119.09	y=4107633.12
12:	x=285111.62	y=4107639.41
13:	x=285101.62	y=4107624.62
14:	x=285092.96	y=4107620.84
15:	x=285082.14	y=4107615.91
16:	x=285081.14	y=4107616.10
17:	x=285080.95	y=4107617.28
18:	x=285083.14	y=4107621.37
19:	x=285085.57	y=4107627.21
20:	x=285089.08	y=4107635.38
21:	x=285092.06	y=4107642.90
22:	x=285095.05	y=4107646.12
23:	x=285093.42	y=4107651.46
24:	x=285104.70	y=4107655.94
25:	x=285109.29	y=4107637.00
26:	x=285117.03	y=4107659.01

Φ.Χ ΦΙΛΙΑΤΡΑ 7243/2

ΣΥΝΤΕΤΑΓΜΕΝΕΣ ΚΟΡΥΦΩΝ ΚΤΙΡΙΟΥ

Α:	x=285105.33	y=4107647.74
Β:	x=285108.55	y=4107642.50
Γ:	x=285103.95	y=4107639.67
Δ:	x=285107.17	y=4107634.44
Ε:	x=285100.95	y=4107630.61
Ζ:	x=285096.84	y=4107637.30
Η:	x=285101.31	y=4107640.05
Θ:	x=285098.61	y=4107642.87
Ι:	x=285102.67	y=4107644.70
Κ:	x=285102.05	y=4107645.73

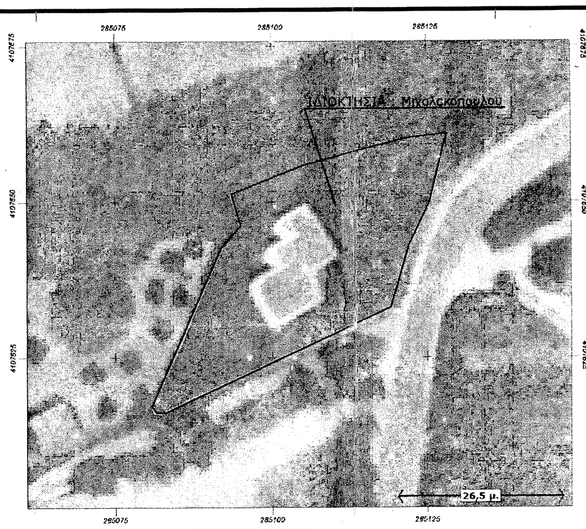

ΑΠΟΣΠΑΣΜΑ ΟΡΘΟΦΩΤΟΧΑΡΤΗ

ΚΛΙΜΑΞ 1/500
ΖΑΧ 1646 ΤΟΡΟ - 15

ΘΕΩΡΗΘΗΚΕ

Το παρόν απαιτεί έγκριση μέρος της με αριθμό
3809/ 8 - 12 - 2015 πράξης χαρακτηρισμού
Κυπαρισσία 8 - 12 - 2015
Ο Διευθυντής Κυπαρισσίας
α/α

Γιαννούλα Σταθοπούλου
Δασοπόνος

ΕΛΛΗΝΙΚΗ ΔΗΜΟΚΡΑΤΙΑ ΥΠΟΥΡΓΕΙΟ ΠΕΡΙΒΑΛΛΟΝΤΟΣ ΕΝΕΡΓΕΙΑΣ & ΚΛΙΜΑΤΙΚΗΣ ΑΛΛΑΓΗΣ ΔΙΕΥΘΥΝΣΗ ΔΑΣΩΝ ΜΕΣΣΗΝΙΑΣ

ΡΕΜΑ ΛΑΓΚΟΥΒΑΡΔΟΥ

ΠΡΟΣ ΦΙΛΙΑΤΡΑ

Οικοδομική Γραμμή -20.00-

ΡΕΜΑ

Εμβ=1024.02 τμ

Αγρος

Εμβ=95.32 τμ

ΙΔΙΟΚΤΗΣΙΑ ΝΙΚΟΛΟΠΟΥΛΟΥ

ΑΓΡΟΤΙΚΟΣ ΔΡΟΜΟΣ

ΦΙΛΙΑΤΡΩΝ - ΜΑΡΑΘΟΥΠΟΛΗΣ

Οικοδομική Γραμμή -20.00-

Απαλλοτριωμενο

4107584.80

285050 285100 285150 285200

4107750 4107700 4107650 4107600

ΤΟΠΟΓΡΑΦΙΚΟ ΔΙΑΓΡΑΜΜΑ
ΚΛΙΜΑΞ 1:500

Αγροτεμαχιον (1,2,3,4,5 ... 10,11,12 ... 20,21,22 ... 25,26,1) Ιδιοκτησιας Μιχαλακοπούλου Γεωργιου και Μιχαλακοπούλου Δημητριου το Οποιο βρισκεται στη θεση (Λαγκουβαρδος) της κτηματικης περιφερειας της Δ Ε Ζαφαλια του Δημου Τριφυλιας της Π Ε Μεσσηνιας

ΥΠΟΜΝΗΜΑ

1. *Το Εμβαδον του Αγροτεμαχιου με τα Στοιχεια (1,2,3,4,5 ... 10,11,12 ... 20,21,22 ... 25,26,1) είναι Ε = 1024.02 τμ τ.μ*
2. *Η Αποτυπωση εγινε με (E.D.M TOPCON 3005LN) και η αποδοση και σχεδιαση με την χρηση του προγραματος (Apodosi)*
3. *Εντος του αγροτεμαχιου υπαρχει παλαια διωροφος ημιτελης οικοδομη συνολικης επιφανειας Ε = 95,32*2 = 190,64 τμ*

ΥΠΕΥΘΥΝΗ ΔΗΛΩΣΗ ΤΟΥ Ν 651/77

Η υπογραφομενη Ντινιωτη Κωνσταντινα Πολιτικος Μηχανικος Δηλωνω ότι το Αγροτεμαχιο που φαινεται στο παρον Τοπογραφικο Διαγραμμα με τα Στοιχεια (1,2,3,4,5 ... 10,11,12 ... 20,21,22 ... 25,26,1) είναι αρτιο και οικοδομησιμο κατά παρεκκλιση Συμφωνα με τις Κειμενες Πολεοδομικες Διαταξεις Το Παρατανω Ακινητο δεν Υπαγεται στις Διαταξεις του Νομου 1337 1983 και δεν οφειλει εισφορα σε γη και χρημα

Η ΔΗΛΟΥΣΑ

ΥΠΕΥΘΥΝΗ ΔΗΛΩΣΗ ΙΔΙΟΚΤΗΤΗ ΥΠΟΔΕΙΞΗΣ ΟΡΙΩΝ

(της παρ 7 του αρθ 5 του Π.Δ 8-7-93 ΦΕΚ 7958 13-7-93)

Οι Υπογραφομενοι Μιχαλακοπουλος Γεωργιος και Μιχαλακοπουλος Δημητριος Ιδιοκτητες του Εμφαινομενου στο παρον Τοπογραφικο Διαγραμμα Αγροτεμαχιου με τα στοιχεια (1,2,3,4,5 ... 10,11,12 ... 20,21,22 ... 25,26,1) Ευθυνομαστε για την ακριβεια των δηλουμενων αυτων οριων

Φιλιατρα 18 - 06 - 2014

ΟΙ ΔΗΛΟΥΝΤΕΣ
Μιχαλακοπουλος Γεωργιος & Δημητριος

Η ΜΗΧΑΝΙΚΟΣ

ΚΩΝΣΤΑΝΤΙΝΑ ΧΡ. ΝΤΙΝΙΩΤΗ
ΔΙΠΛ. ΠΟΛ. ΜΗΧ/ΚΟΣ - ΔΙΟΙΚΟΤΙΚΟΣ
Ε. Reg Civil & Struct. Eng. (Hon.) LEEDS
Ε. Reg Civil & Struct. Eng. LEEDS
ΜΗΛΑΤΣΕ - ΤΗΛ. 27610 92392, FAX: 27610 92327
ΦΙΛΙΑΤΡΑ ΤΗΛ. 26763 22270 - Α.Φ.Μ. 058173275 - Α.Ο.Υ. ΦΙΛΙΑΤΡΩΝ