

$E = A-B-C-D-E-Z-H-\Theta-M-N-A-A = 5040 \text{ T.M.}$
 $E = I-K-L-M-I = 880,5 \text{ T.M.}$

ΚΑΤ. (0001) 11/2015
 8.5.00

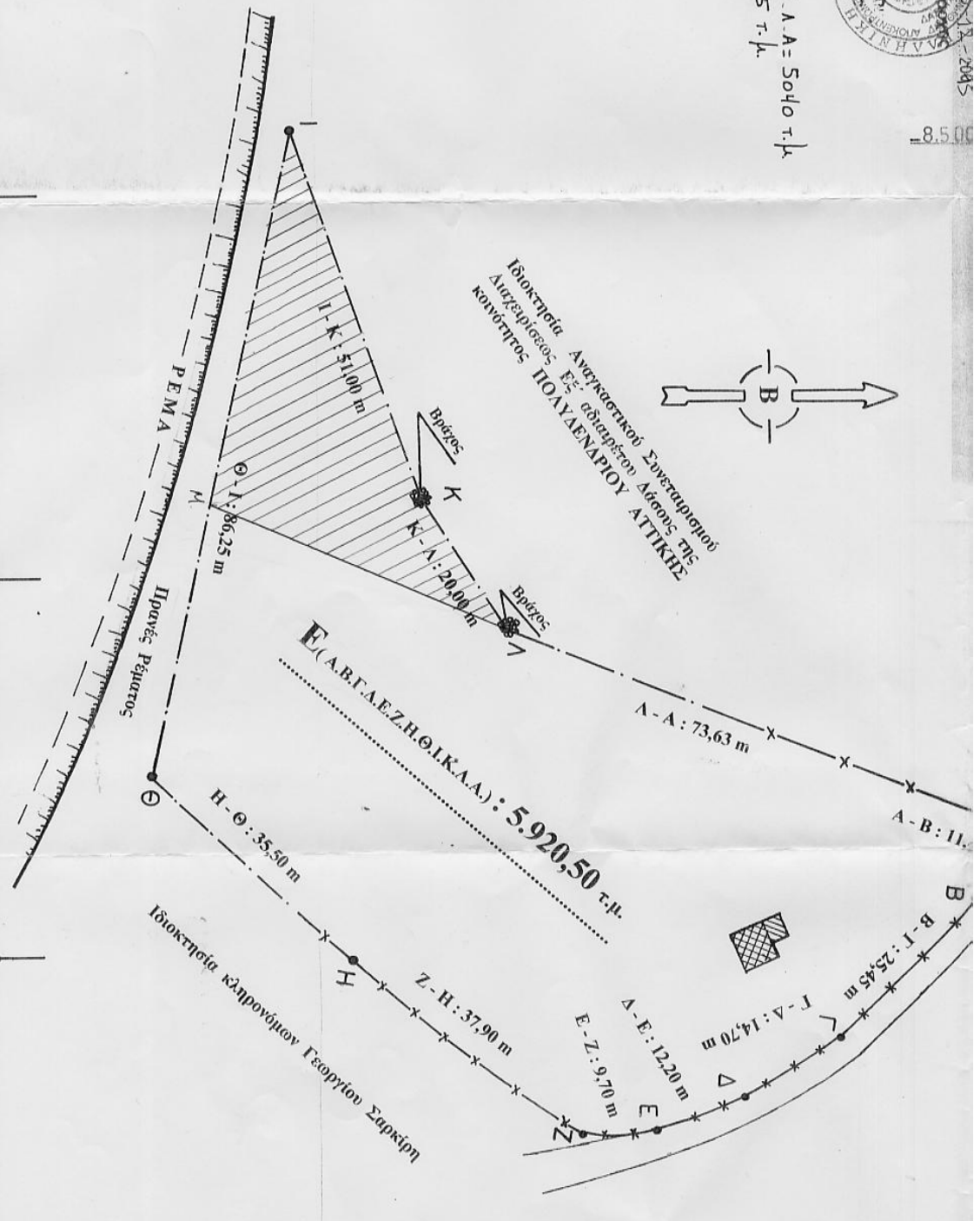

ΠΙΝΑΚΑΣ ΣΥΝΤΕΤΑΓΜΕΝΩΝ ΤΩΝ ΚΟΡΥΦΩΝ
 ΤΟΥ ΑΓΡΟΤΕΜΑΧΙΟΥ ΣΤΟ ΣΥΣΤΗΜΑ ΕΓΣΑ 87
 (Οι συντεταγμένες ελήφθησαν με G.P.S. χαρτός Pro Mark 3)

Σημείο	X	Ψ	ΑΠΟΣΤΑΣΕΙΣ
A	488 184,20	4 230 785,90	(AB) : 11,40 m
B	488 193,40	4 230 779,17	(BG) : 25,45 m
Γ	488 211,20	4 230 760,98	(ΓΔ) : 14,70 m
Δ	488 218,55	4 230 748,25	(ΔΕ) : 12,20 m
E	488 223,20	4 230 736,97	(EZ) : 9,70 m
Z	488 223,50	4 230 727,27	(ZH) : 37,90 m
H	488 200,90	4 230 696,84	(HΘ) : 35,50 m
Θ	488 176,30	4 230 671,24	(ΘΙ) : 86,25 m
I	488 092,00	4 230 689,50	(IK) : 51,00 m
K	488 140,00	4 230 706,75	(ΚΛ) : 20,00 m
Λ	488 156,83	4 230 717,55	(ΛΑ) : 73,63 m

Μ 488166,03 4230678,60

Ε (Α.Β.Γ.Δ.Ε.Ζ.Η.Θ.Ι.Κ.Λ.Α.) : **5.920,50** τ.μ.

ΤΙΤΛΟΣ ΙΔΙΟΚΤΗΣΙΑΣ : Το υπ' αριθμ' 11.342 / 1982 συμβόλαιο
 του συμβολαιογράφου Μαραθώνος
 ΣΤΑΥΡΟΥ ΠΑΠΑΔΟΓΕΩΡΓΗ.

Όλα τα στοιχεία, οι όμορες ιδιοκτησίες και τα όρια του
 αγροτεμαχίου μου τα υπέδειξε η ιδιοκτήτρια Κα :
 ΕΛΕΥΘΕΡΙΑ ΤΣΟΥΠΡΑΚΟΥ

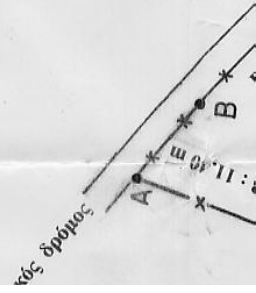
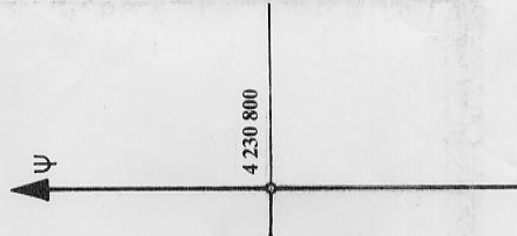

Αγροτικός δρόμος
Α Ε

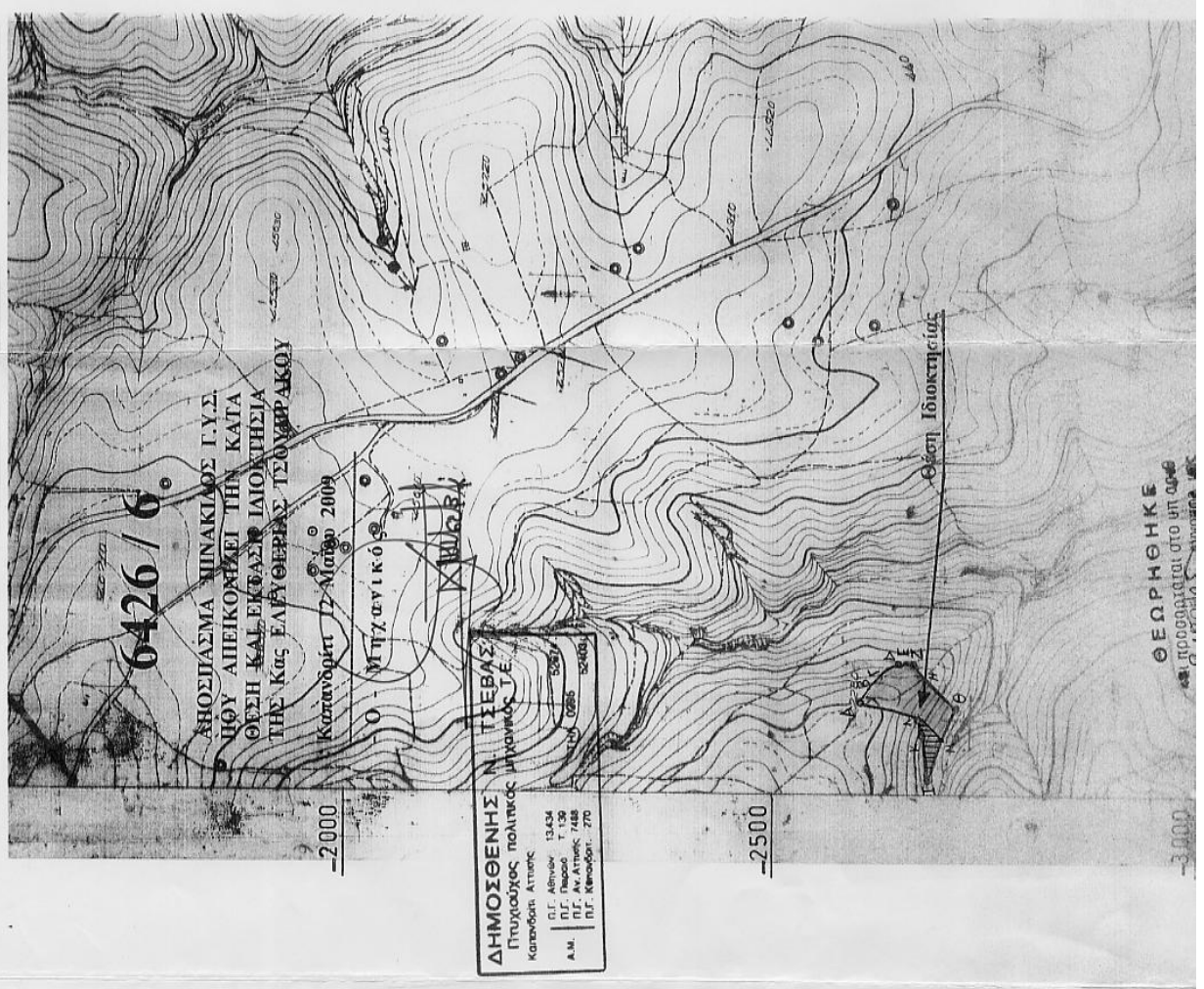

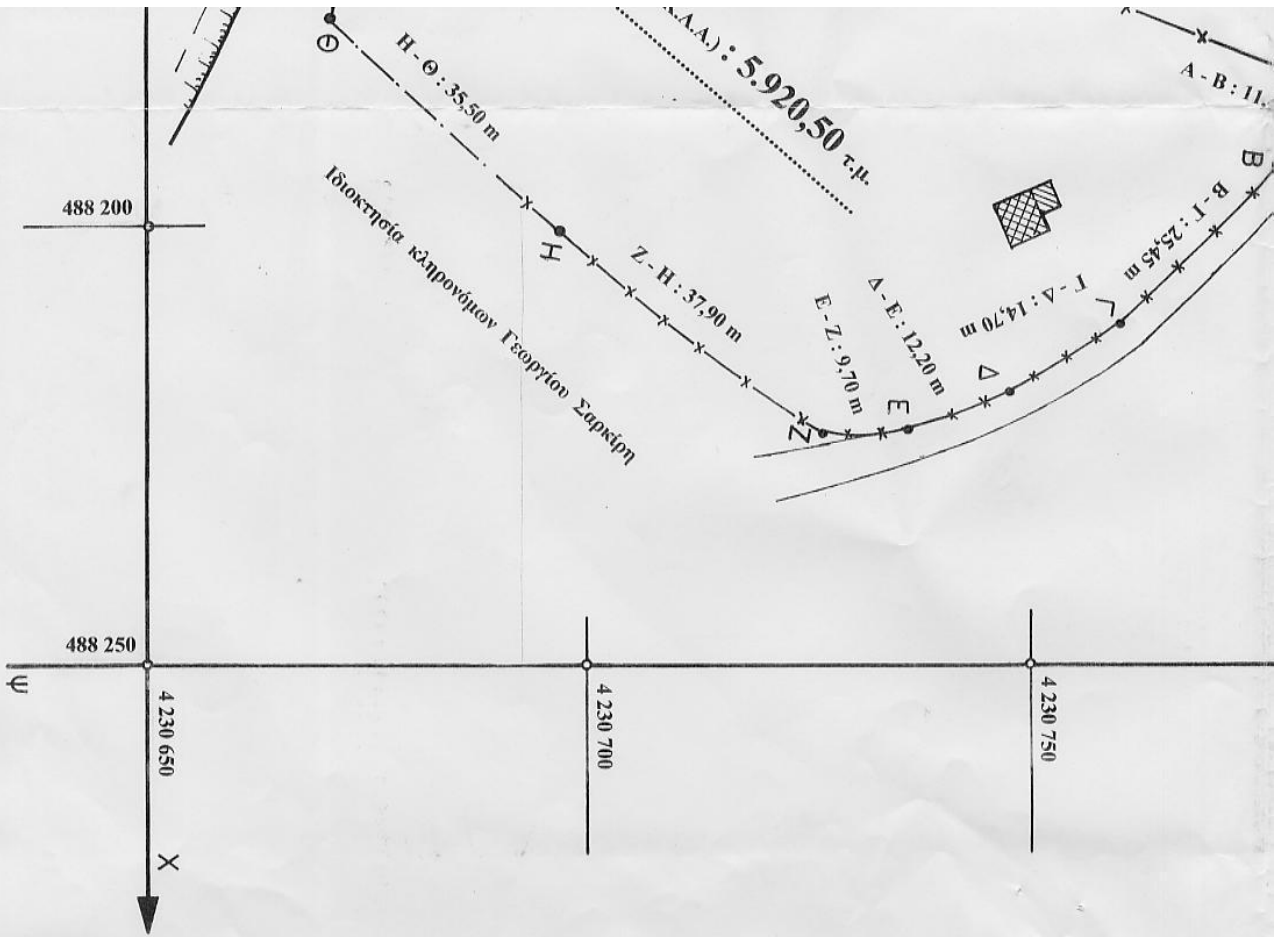

ΑΠΟΤΥΠΩΣΗ ΑΤΡΟΤΕΜΑΧΙΟΥ

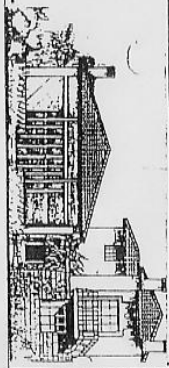

ΤΕΧΝΙΚΟ ΓΡΑΦΕΙΟ
ΑΡΜΟΣΘΕΝΗΣ Ν. ΤΣΕΒΑ
Καρυδοίτη Αρτακή 190,14
Τηλ. - fax 22950 - 52674

Ιδιοκτησία : ΕΛΕΥΘΕΡΙΑΣ ΝΙΚ. ΤΣΟΥΠΡΑΚΟΥ
ΤΟ ΤΕΝΟΣ ΠΑΝΑΓΙΩΤΗ ΝΤΑΣΗ

Θέση : " ΓΚΟΥΡΕΖΑ " ΕΚΤΟΣ ΣΧΕΔΙΟΥ της
ΚΟΙΝΩΤΗΤΟΣ ΠΟΛΥΚΑΝΕΛΠΙΟΥ ΑΙΤΤΙΚΗΣ

βελιο
ΤΟΠΟΓΡΑΦΙΚΟ ΔΙΑΓΡΑΜΜΑ

Α
Κλίμακα 1 : 500
Έλεγχος ή Θεώρηση

ΧΡ.
12 Μαΐου 2009

Υπογραφή / Σφραγίδα Μητρώου
ΔΗΜΟΣΙΟΓΡΑΦΟΣ Ν. ΤΣΕΒΑΣ
Πτυχιούχος Πολιτικός Μηχανικός Τ.Ε.
Καθηκόντων Αττικής
Α.Μ. 13434
Π.Γ. Παπάου 1,130 5874
Π.Γ. Αρ. Αττικής 748 ΤΗΛ 0296
Π.Γ. Κεντρική 270 ΤΗΛ 0296 52403