

ΣΥΝΤΕΤΑΓΜΕΝΕΣ ΕΝΩΣΕΙΣ ΓΕΩΔΥΝΑΜΙΚΟΥ ΣΥΣΤΗΜΑΤΟΣ ΑΝΑΦΟΡΑΣ (Ε.Γ.Σ.Α.)

Επίπεδο 1.: Α1 Α2 Α3 ... Α28 Α1

| | |
|-----|------------|
| A1 | 4117077.39 |
| A2 | 4117065.49 |
| A3 | 4117065.42 |
| A4 | 4117065.70 |
| A5 | 4117067.65 |
| A6 | 4117072.53 |
| A7 | 4117073.80 |
| A8 | 4117081.71 |
| A9 | 4117089.43 |
| A10 | 4117091.52 |
| A11 | 4117095.25 |
| A12 | 4117091.83 |
| A13 | 4117120.14 |
| A14 | 4117075.32 |
| A15 | 4117075.30 |
| A16 | 4117073.64 |
| A17 | 4117071.59 |
| A18 | 4117071.32 |
| A19 | 4117053.09 |
| A20 | 4117053.08 |
| A21 | 4117048.57 |
| A22 | 4117048.57 |
| A23 | 4117033.35 |
| A24 | 4117033.35 |
| A25 | 4117008.82 |
| A26 | 4117008.00 |
| A27 | 4117008.00 |
| A28 | 4117008.00 |

Επίπεδο 2.: Β1 Β2 Β3 ... Β13 Β1

| | |
|-----|------------|
| B1 | 4117053.48 |
| B2 | 291719.46 |
| B3 | 291723.30 |
| B4 | 291742.31 |
| B5 | 291759.24 |
| B6 | 291708.62 |
| B7 | 291709.49 |
| B8 | 291842.66 |
| B9 | 291810.89 |
| B10 | 291784.70 |
| B11 | 291773.34 |
| B12 | 291687.71 |
| B13 | 291687.66 |

Επίπεδο 3.: Γ1 Γ2 Γ3 ... Γ25

| | |
|-----|------------|
| Γ1 | 4117063.70 |
| Γ2 | 291741.01 |
| Γ3 | 411729.42 |
| Γ4 | 291811.34 |
| Γ5 | 291853.11 |
| Γ6 | 411774.49 |
| Γ7 | 291819.43 |
| Γ8 | 4117050.43 |
| Γ9 | 4117061.11 |
| Γ10 | 291771.29 |
| Γ11 | 291786.00 |
| Γ12 | 291756.49 |
| Γ13 | 4117061.83 |
| Γ14 | 291714.27 |
| Γ15 | 4117061.54 |
| Γ16 | 291696.17 |
| Γ17 | 4117062.05 |
| Γ18 | 291618.60 |
| Γ19 | 4117053.05 |
| Γ20 | 291607.69 |
| Γ21 | 4117050.94 |
| Γ22 | 291608.36 |
| Γ23 | 4117052.41 |
| Γ24 | 291615.74 |
| Γ25 | 4117175.64 |

ΕΡΓΟ: Πρώτη χαρακτηρισμού σύμφωνα με το άρθρο 14 του Ν 988/79

ΚΛΙΜΑΚΑ: 1:500
 ΘΕΣΗ: ΑΡΧΑΙΟΛΟΓΙΚΟ ΔΗΜΟΥ ΚΥΠΑΡΙΣΣΙΑΣ
 ΙΔΙΟΚΤΗΤΗΣ: ΧΡΟΝΟΠΟΥΛΟΥ ΙΔΑΝΝΑ

Υπεύθυνη Διόρθωση:
 Τα όρια των γηπέδων είναι τα ερωταυρούμενα υπό τα στοιχεία 1 (Α1 Α2 Α3 ... Α28 Α1) και 2 (Β1 Β2 Β3 ... Β13 Β1) και 3 (Γ1 Γ2 Γ3 ... Γ25 Γ1)

Ο Διπλόν δεξιόστροφος

ΗΛΙΑΣ ΗΛΙΟΠΟΥΛΟΣ
 ΔΙΠΛΟ ΠΟΛΙΤΙΚΟ ΜΕΤΡΗΣΤΗΣ Ε.Μ.Η.
 Δ.Ο.Μ.Ο.Σ.Τ.Π.Ε.Κ.Ο.Τ.
 ΜΕΛΟΣ ΤΕΧΝΙΚΗΣ ΟΜΑΔΑΣ
 ΚΥΠΑΡΙΣΣΙΑ ΤΗΛ: 0747 23131 FAX: 2347

ΓΕΩΡΓΗΚΗ

Το παρόν αποτελεί ενσωμάτωση μετρήσεων με αριθμό 3544/3-10-15, πρώτης χαρακτηρισμού

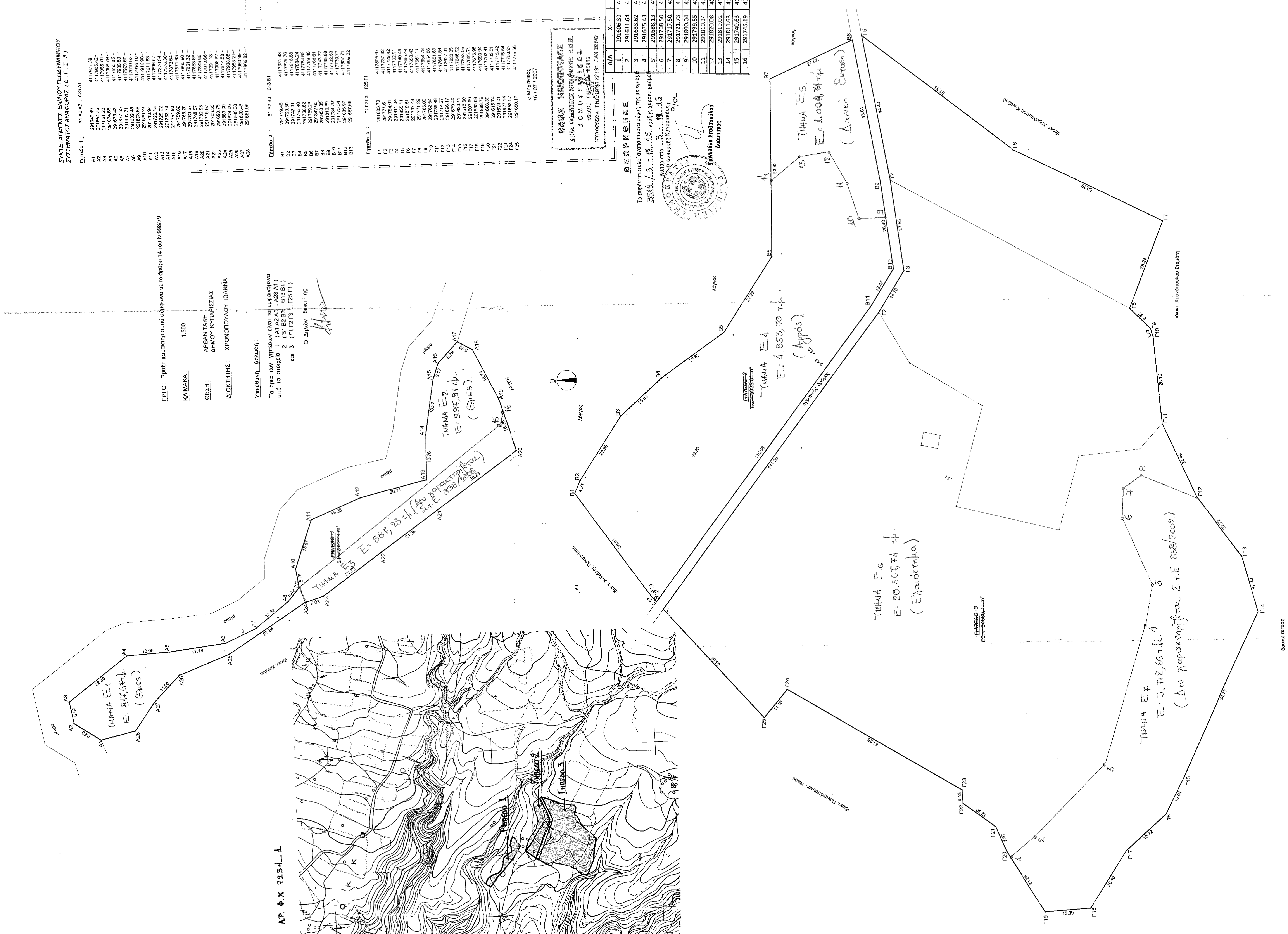
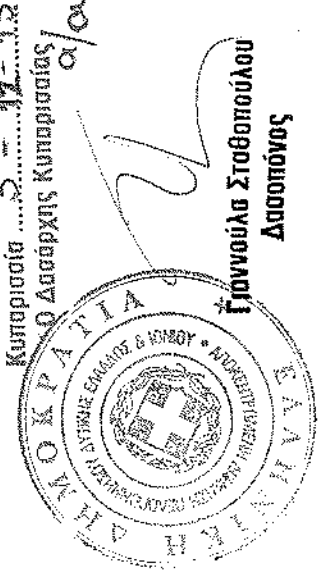

| Α/Α | X | Y |
|-----|-----------|------------|
| 1 | 291606.39 | 411701.18 |
| 2 | 291611.64 | 411763.49 |
| 3 | 291633.62 | 411761.31 |
| 4 | 291675.43 | 411767.81 |
| 5 | 291685.13 | 4117655.17 |
| 6 | 291708.50 | 4117663.90 |
| 7 | 291717.50 | 4117663.37 |
| 8 | 291721.73 | 4117658.34 |
| 9 | 291800.04 | 411774.49 |
| 10 | 291799.55 | 411774.82 |
| 11 | 291810.34 | 411774.61 |
| 12 | 291820.08 | 411751.49 |
| 13 | 291819.02 | 411759.54 |
| 14 | 291811.63 | 411769.52 |
| 15 | 291740.63 | 411782.99 |
| 16 | 291745.19 | 411782.80 |

Α.Π. Φ.Χ. 7334-1