

| Συντεταγμένες ορίων | | | | | |
|---------------------|------------|-------------|--------|------------|-------------|
| Σημείο | X (m) | Y (m) | Σημείο | X (m) | Y (m) |
| A1 | 421133.124 | 4136296.688 | A2 | 421165.694 | 4136297.304 |
| A4 | 421214.712 | 4136277.739 | A5 | 421221.931 | 4136269.740 |
| A7 | 421285.144 | 4136239.660 | A8 | 421287.889 | 4136241.550 |
| A10 | 421310.465 | 4136252.886 | A11 | 421328.014 | 4136252.696 |
| A13 | 421337.722 | 4136205.862 | A14 | 421348.917 | 4136162.369 |
| A16 | 421368.614 | 4136159.785 | A17 | 421364.341 | 4136136.639 |
| A19 | 421317.143 | 4136138.269 | A20 | 421310.168 | 4136133.136 |
| A22 | 421296.323 | 4136125.720 | A23 | 421291.931 | 4136118.704 |
| A25 | 421218.042 | 4136131.279 | A26 | 421201.479 | 4136133.486 |
| A28 | 421165.572 | 4136190.365 | A29 | 421147.598 | 4136194.974 |
| A31 | 421132.367 | 4136267.438 | A32 | 421131.116 | 4136270.516 |
| A34 | 421135.339 | 4136285.021 | A35 | 421134.095 | 4136290.427 |
| A37 | 421332.966 | 4136155.949 | A38 | 421329.071 | 4136177.079 |
| A40 | 421291.306 | 4136176.133 | A41 | 421325.312 | 4136193.871 |
| A43 | 421327.400 | 4136204.305 | A44 | 421315.586 | 4136226.281 |
| A46 | 421301.500 | 4136228.528 | A47 | 421311.238 | 4136234.373 |
| A49 | 421300.440 | 4136239.910 | A50 | 421296.887 | 4136169.280 |
| A52 | 421244.294 | 4136185.864 | A53 | 421228.042 | 4136190.670 |
| A55 | 421194.446 | 4136219.167 | A56 | 421196.896 | 4136233.243 |
| A58 | 421246.694 | 4136154.549 | A59 | 421212.880 | 4136166.360 |
| A61 | 421186.001 | 4136201.455 | A62 | 421145.548 | 4136212.025 |
| A3 | 421203.998 | 4136289.554 | A6 | 421234.448 | 4136130.153 |
| A9 | 421239.131 | 4136250.779 | A12 | 421330.580 | 4136249.325 |
| A15 | 421363.318 | 4136166.573 | A18 | 421331.105 | 4136145.803 |
| A21 | 421281.906 | 4136125.612 | A24 | 421234.448 | 4136130.153 |
| A27 | 421160.302 | 4136150.400 | A30 | 421141.949 | 4136242.580 |
| A33 | 421133.510 | 4136279.886 | A36 | 421313.657 | 4136144.366 |
| A39 | 421295.633 | 4136168.258 | A42 | 421315.128 | 4136200.720 |
| A45 | 421308.849 | 4136241.858 | A48 | 421249.528 | 4136169.710 |
| A51 | 421215.916 | 4136217.633 | A54 | 421215.916 | 4136217.633 |
| A57 | 421142.507 | 4136237.638 | A60 | 421182.683 | 4136187.715 |

1. ΔΗΛΩΣΗ ΜΗΧΑΝΙΚΟΥ

Ο υπογεγραμμένος Σταύρος Αντωνόπουλος Τοπογράφος Μηχανικός δηλώνω σύμφωνα με το άρθρο 5 του Ν. 651/77 για το γήπεδο με στοιχεία Α1-Α2-Α3-Α4-Α5-Α6-Α7-Α8-Α9-Α10-Α11-Α12-Α13-Α14-Α15-Α16-Α17-Α18-Α19-Α20-Α21-Α22-Α23-Α24-Α25-Α26-Α27-Α28-Α29-Α30-Α31-Α32-Α33-Α34-Α35-Α1 και με εμβαδόν 24909.65 τ.μ. που βρίσκεται εκτός σχεδίου στην θέση Βρυσόζα της Δ.Κ. Κρανιδίου του Δήμου Ερμιονίδας ότι:
 -το γήπεδο δεν υπόκειται στις διατάξεις του Ν. 1337/83 περί εισφοράς σε γή και σε χρήση
 -το σχέδιο είναι ακριβές σύμφωνα με τα όρια που υποδείχθηκαν από τους ιδιοκτήτες
 -στο γήπεδο δεν διέρχεται ρέμα σε απόσταση μικρότερη των 20μ., ούτε καλώδια υψηλής τάσης της ΔΕΗ ή αγωγός φυσικού αερίου

2. ΟΡΟΙ ΛΟΜΗΣΗΣ

Π.Δ. της 24/31.5.85 (Φ.Ε.Κ. 270 Δ)
 Ν. 3212/31.12.2003 (Φ.Ε.Κ. 308 Α) (παρ. 1, άρθρο 10)
 Ελάχιστο εμβαδόν: 4.000 τ.μ. Πρόσωπο σε κοινόχρηστο δρόμο 25 μ.
 Ελάχιστη απόσταση από όρια: 15 μ.
 Μαχ. όροφος: 2 Μαχ. ύψος: 7.5 μ.
 Μαχ. δόμηση: 20% Μαχ. κάλυψη: 10%
 Για τον Σ.Δ. κατοικίας ισχύει:
 Ε < 4000 Δ = 200 τ.μ.
 4000 < Ε < 8000 Δ = 200 + (Ε-4000) x 0.02
 Ε > 8000 Δ = 280 + (Ε-8000) x 0.01

3. ΔΗΛΩΣΗ ΙΔΙΟΚΤΗΤΗΣ

Ο κάτωθι υπογεγραμμένος ιδιοκτήτης δηλώνω ότι:
 -τα υλοποιημένα όρια του γηπέδου με στοιχεία Α1-Α2-Α3-Α4-Α5-Α6-Α7-Α8-Α9-Α10-Α11-Α12-Α13-Α14-Α15-Α16-Α17-Α18-Α19-Α20-Α21-Α22-Α23-Α24-Α25-Α26-Α27-Α28-Α29-Α30-Α31-Α32-Α33-Α34-Α35-Α1 και με εμβαδόν 24909.65 τ.μ. υποδείχθηκαν από εμένα και ευθύνονται για την ακρίβεια των δηλωμένων ορίων του γηπέδου

Ο ΙΔΙΟΚΤΗΤΗΣ

4. ΕΜΒΑΔΟΜΕΤΡΗΣΗ ΤΥΠΟΣ GAUSS: $2 \times E = \sum_{i=1}^n [X_i \times (Y_{i+1} - Y_{i-1})]$

Το εμβαδόν του γηπέδου Α1-Α2-Α3-Α4-Α5-Α6-Α7-Α8-Α9-Α10-Α11-Α12-Α13-Α14-Α15-Α16-Α17-Α18-Α19-Α20-Α21-Α22-Α23-Α24-Α25-Α26-Α27-Α28-Α29-Α30-Α31-Α32-Α33-Α34-Α35-Α1 είναι 24909.65 τ.μ.
 Το εμβαδόν του τμήματος 1α: Α1-Α2-Α3-Α4-Α5-Α6-Α7-Α8-Α9-Α10-Α11-Α12-Α13-Α14-Α15-Α16-Α17-Α18-Α19-Α20-Α21-Α22-Α23-Α24-Α25-Α26-Α27-Α28-Α29-Α30-Α31-Α32-Α33-Α34-Α35-Α1 είναι 11579.23 τ.μ.
 Το εμβαδόν του τμήματος 1β: Α9-Α10-Α11-Α12-Α13-Α14-Α15-Α16-Α17-Α18-Α19-Α20-Α21-Α22-Α23-Α24-Α25-Α26-Α27-Α28-Α29-Α30-Α31-Α32-Α33-Α34-Α35-Α1 είναι 3049.25 τ.μ.
 Το εμβαδόν του τμήματος 1γ: Α51-Α50-Α42-Α41-Α40-Α39-Α38-Α37-Α36-Α19-Α20-Α21-Α22-Α23-Α24-Α25-Α26-Α27-Α28-Α29-Α62-Α61-Α60-Α59-Α58-Α51 είναι 6729.17 τ.μ.
 Το εμβαδόν του τμήματος 1δ: Α57-Α56-Α55-Α54-Α53-Α52-Α51-Α58-Α59-Α60-Α61-Α62-Α57 είναι 3552.00 τ.μ.

5. ΠΡΟΒΟΛΙΚΟ ΣΥΣΤΗΜΑ

Το προβολικό σύστημα που χρησιμοποιήθηκε είναι το ΕΓΣΑ87. Η εξάρτηση από το ΕΓΣΑ 87 πραγματοποιήθηκε κάνοντας χρήση του σταθμού ME T0 του ιδιωτικού δικτύου Smartnet της εταιρείας Metrica A.E. με συντεταγμένες (X,Y)=(479000.671,4212795.624). Για τις μετρήσεις χρησιμοποιήθηκε GNSS δέκτης Leica GS14 GNSS με Serial Number 2870336 με καταγραφή συχνότητας L1 & L2 του συστήματος GPS και GLONASS

6. ΟΔΟΠΟΡΙΚΟ



ΘΕΣΗ ΙΔΙΟΚΤΗΣΙΑΣ

ΤΕΧΝΙΚΗ ΕΤΑΙΡΕΙΑ ΜΕΤΡΗΣΗ Ε.Π.Ε.

21 300 Κρανίδι
Τηλ. 27540-22450, 23403

Εργοδότης:
ΜΑΓΔΑΛΗΝΗ ΦΩΣΤΙΝΗ

Έργο:
ΑΠΟΤΥΠΩΣΗ ΓΗΠΕΔΟΥ

Θέση:
ΒΡΥΣΟΖΑ Δ.Κ. ΚΡΑΝΙΔΙΟΥ ΔΗΜΟΥ ΕΡΜΙΟΝΙΔΑΣ

Θέμα σχεδίου:
ΤΟΠΟΓΡΑΦΙΚΟ ΔΙΑΓΡΑΜΜΑ

Αριθμός
σχεδίου

ΚΛΙΜΑΚΑ
1:500

Χρόνος μελέτης: 5.2015

Υπογραφή

σφραγίδα

Stavros

ΣΤΑΥΡΟΣ ΑΘ. ΑΝΤΩΝΟΠΟΥΛΟΣ
ΔΙΠΛ. ΑΓΡΟΝΟΜΟΣ - ΤΟΠΟΓΡΑΦΟΣ - ΜΗΧΑΝΙΚΟΣ
ΕΘΝΙΚΟΥ ΜΕΤΕΩΡΙΟΥ ΠΟΥΛΤΕΧΝΕΙΟΥ
ΜΕΛΟΣ Τ.Ε.Ε. ΔΡΑΜ. ΜΗΤΡΟΥ 527 16
ΚΡΑΝΙΔΙ 213 00 Τηλ. 27540 22450
ΑΦΜ: 038174828 ΔΟΥ ΝΑΥΠΑΛΙΟΥ

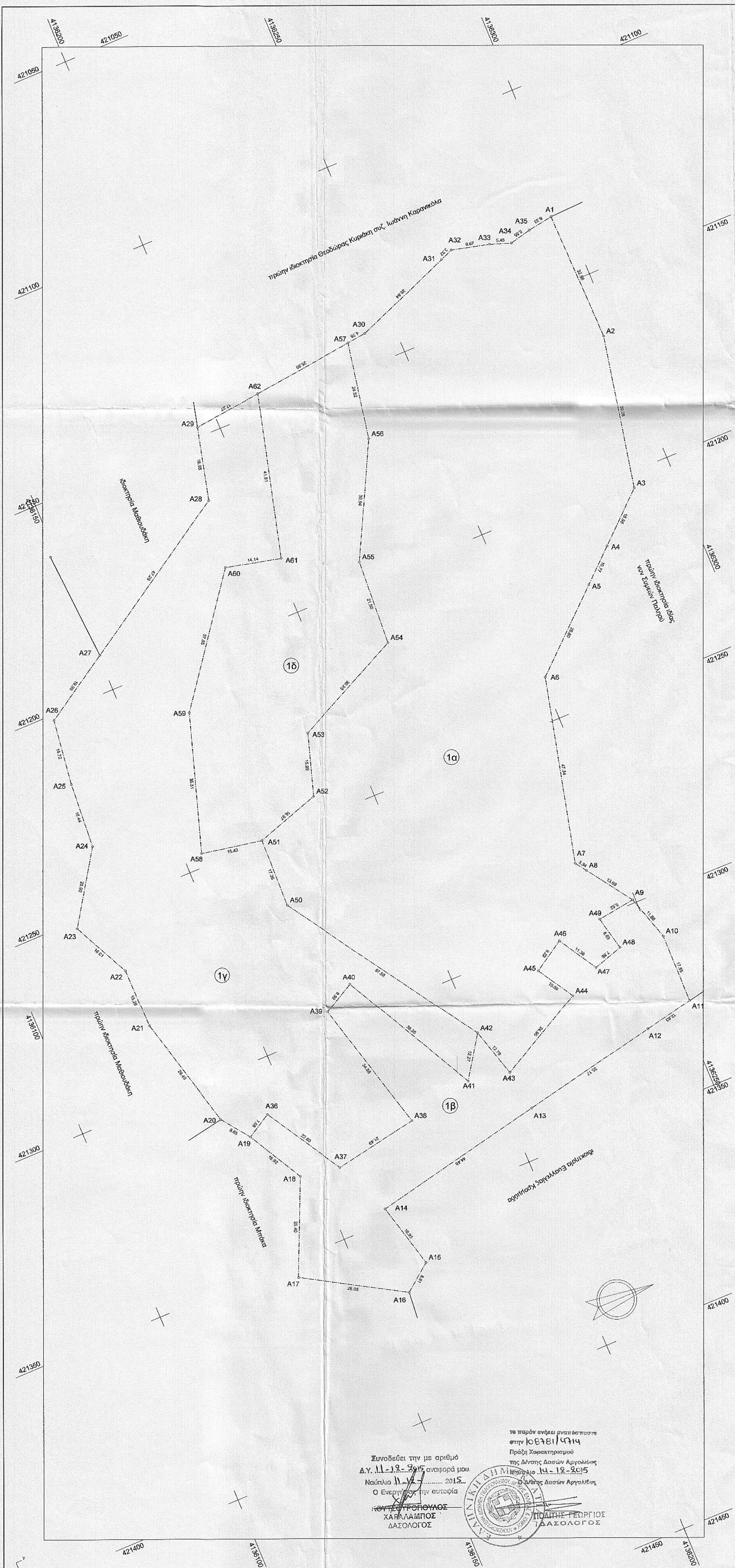

Συνοδεύει την με αριθμό Δ.Υ. 11.1.18.9015 αναφορά μου. Ναύπλιο 11.12.2015. Ο Ενεργός στην αυτοψία ΚΩΝΣΤΑΝΤΙΝΟΣ ΧΑΡΑΛΑΜΠΟΣ ΔΑΣΟΛΟΓΟΣ

το παρόν ανέλιξι αναθέσασσε στην Ισθμίου Πράξη Χαρακτηρισμού της Δίωξης Δασών Αργολίδας Νομότιμο 11.12.2015 Δίωξης Δασών Αργολίδας ΠΟΛΙΤΗΣ ΓΕΩΡΓΙΟΣ ΔΑΣΟΛΟΓΟΣ