

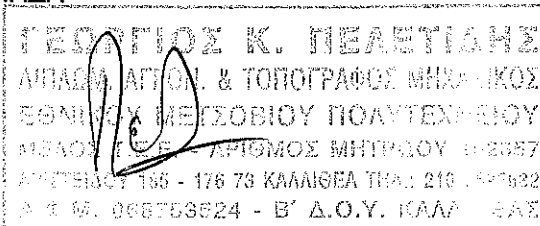



ΑΠΟΣΠΑΣΜΑ Φ.Χ. ΓΥΣ "ΑΓ.ΝΙΚΟΛΑΟΣ"(1:50.000)

ΦΟΡΕΑΣ ΕΡΓΟΥ	 Κ. ΣΑΡΡΑΣ & ΣΙΑ ΘΕΣΗ ΒΑΡΣΑΜΗ Ο.Ε. ΚΑΠΟΔΙΣΤΡΙΟΥ 38-40 151 23 ΜΑΡΟΥΣΙ ΤΗΛ. 2106101150 fax 2106101162 e-mail: info@interwind.gr	
ΕΡΓΟ	ΑΙΟΛΙΚΟ ΠΑΡΚΟ 24,0 MW, ΒΑΡΣΑΜΗ	
ΘΕΣΗ	ΒΑΡΣΑΜΗ, ΔΗΜΟΥ ΟΡΟΠΕΔΙΟΥ ΚΑΙ ΔΗΜΟΥ ΑΓ. ΝΙΚΟΛΑΟΥ, ΝΟΜΟΥ ΛΑΣΙΘΙΟΥ	
ΜΕΛΕΤΗ	ΠΡΑΞΗ ΧΑΡΑΚΤΗΡΙΣΜΟΥ	
ΘΕΜΑ ΣΧΕΔΙΟΥ	ΤΟΠΟΓΡΑΦΙΚΟ ΔΙΑΓΡΑΜΜΑ ΑΙΟΛΙΚΟΥ ΠΑΡΚΟΥ ΕΠΙ ΥΠΟΒΑΘΡΟΥ ΧΑΡΤΟΥ Γ.Υ.Σ.	ΑΡΙΘΜΟΣ ΣΧΕΔΙΟΥ ΒΡΣ - ΠΧ
ΚΛΙΜΑΚΑ	1:5.000 (1:50.000)	ΤΡΟΠΟΠΟΙΗΣΗ
ΗΜΕΡΟΜΗΝΙΑ	ΙΟΥΛΙΟΣ 2010	
ΥΠΟΓΡΑΦΗ	19/7/2010 26-01-2011 ΓΕΩΡΓΙΟΣ Κ. ΠΕΛΕΤΙΑΝΗΣ ΔΙΕΥΤΗΣ ΔΑΣΩΝ ΛΑΣΙΘΙΟΥ	ΣΦΡΑΓΙΔΑ 

 ΜΑΝΩΛΗΣ ΣΥΛΛΙΓΑΡΔΟΣ
 ΔΑΣΟΛΟΓΟΣ

Ε ΠΡΟΣ ΧΑΡΑΚΤΗΡΙΣΜΟ : 924.226 τ.μ.

ΣΥΝΤΕΤΑΓΜΕΝΕΣ ΚΟΡΥΦΩΝ ΠΟΛΥΓΩΝΟΥ ΑΙΟΛΙΚΟΥ ΠΑΡΚΟΥ ΙΣΧΥΟΣ 24,0 MW, ΣΤΗ ΘΕΣΗ ΒΑΡΣΑΜΗ, ΔΗΜΟΥ ΟΡΟΠΕΔΙΟΥ ΚΑΙ ΔΗΜΟΥ ΑΓ. ΝΙΚΟΛΑΟΥ, ΝΟΜΟΥ ΛΑΣΙΘΙΟΥ



Α/Κ	HATT		ΕΓΣΑ ' 87	
	X	Y	X	Y
K1	5 612	-9 874	639 143	3 891 810
K2	5 900	-9 561	639 425	3 892 127
K3	6 084	-9 369	639 607	3 892 322
K4	6 281	-9 157	639 801	3 892 536
K5	6 490	-9 021	640 008	3 892 675
K6	6 703	-8 816	640 218	3 892 884
K7	6 898	-8 605	640 410	3 893 098
K8	7 206	-8 444	640 716	3 893 263
K9	7 494	-8 442	641 003	3 893 269
K10	7 761	-8 420	641 270	3 893 295
K11	7 989	-8 348	641 496	3 893 370
K12	8 270	-8 106	641 774	3 893 616
K13	8 438	-8 321	641 945	3 893 404
K14	8 131	-8 597	641 642	3 893 123
K15	7 816	-8 697	641 328	3 893 019
K16	7 506	-8 722	641 019	3 892 989
K17	7 276	-8 723	640 789	3 892 985
K18	7 071	-8 830	640 586	3 892 875
K19	6 904	-9 011	640 421	3 892 691
K20	6 666	-9 242	640 187	3 892 458
K21	6 463	-9 374	639 986	3 892 323
K22	6 287	-9 561	639 813	3 892 133
K23	6 104	-9 753	639 633	3 891 938
K24	5 819	-10 063	639 352	3 891 624

Υ ΠΟΜΝΗΜΑ

ΤΕΤΡΑΓΩΝΙΣΜΟΣ HATT, ΕΛΛΗΨΟΕΙΔΟΥΣ BESSEL.
ΑΡΧΗ ΣΥΝΤΕΤΑΓΜΕΝΩΝ : ΚΕΝΤΡΟ ΦΥΛΛΟΥ ΧΑΡΤΟΥ
ΝΕΑΠΟΛΙΣ, ΚΛΙΜΑΚΑΣ 1:100.000
 $\varphi = 35^{\circ} 15'$, $\lambda = 1^{\circ} 45'$

ΤΕΤΡΑΓΩΝΙΣΜΟΣ ΕΓΣΑ ' 87
ΚΕΝΤΡΙΚΟΣ ΜΕΣΗΜΕΡΙΝΟΣ : $\lambda = 24^{\circ}$
ΣΥΝΤΕΛΕΣΤΗΣ ΚΛΙΜΑΚΑΣ : $K_0 = 0,9996$

Κ: ΚΟΡΥΦΗ ΖΩΝΗΣ ΑΠΙ, Α: ΚΕΝΤΡΟ ΑΝΕΜΟΓΕΝΝΗΤΡΙΑΣ,
Ο.Ε.: ΟΙΚΙΣΚΟΣ ΕΛΕΓΧΟΥ

	ΚΕΝΤΡΟ ΑΝΕΜΟΓΕΝΝΗΤΡΙΑΣ
	ΠΟΛΥΓΩΝΟ ΑΙΟΛΙΚΟΥ ΠΑΡΚΟΥ

ΣΥΝΤΕΤΑΓΜΕΝΕΣ ΚΕΝΤΡΩΝ ΑΝΕΜΟΓΕΝΝΗΤΡΙΩΝ ΚΑΙ ΟΙΚΙΣΚΟΥ ΕΛΕΓΧΟΥ, ΑΙΟΛΙΚΟΥ ΠΑΡΚΟΥ ΙΣΧΥΟΣ 24,0 MW, ΣΤΗ ΘΕΣΗ ΒΑΡΣΑΜΗ, ΔΗΜΟΥ ΟΡΟΠΕΔΙΟΥ ΚΑΙ ΔΗΜΟΥ ΑΓ. ΝΙΚΟΛΑΟΥ, ΝΟΜΟΥ ΛΑΣΙΘΙΟΥ

Α/Α	HATT		ΕΓΣΑ'87	
	X	Y	X	Y
ΑΓ1	5 810	-9 865	639 341	3 891 821
ΑΓ2	6 002	-9 657	639 529	3 892 033
ΑΓ3	6 185	-9 465	639 710	3 892 227
ΑΓ4	6 372	-9 265	639 893	3 892 429
ΑΓ5	6 578	-9 131	640 098	3 892 566
ΑΓ6	6 804	-8 914	640 320	3 892 788
ΑΓ7	6 984	-8 717	640 498	3 892 986
ΑΓ8	7 241	-8 584	640 752	3 893 124
ΑΓ9	7 500	-8 582	641 011	3 893 129
ΑΓ10	7 789	-8 558	641 299	3 893 157
ΑΓ11	8 060	-8 473	641 569	3 893 247
ΑΓ12	8 268	-8 286	641 775	3 893 437
Ο.Ε.	6 916	-8 773	640 430	3 892 930

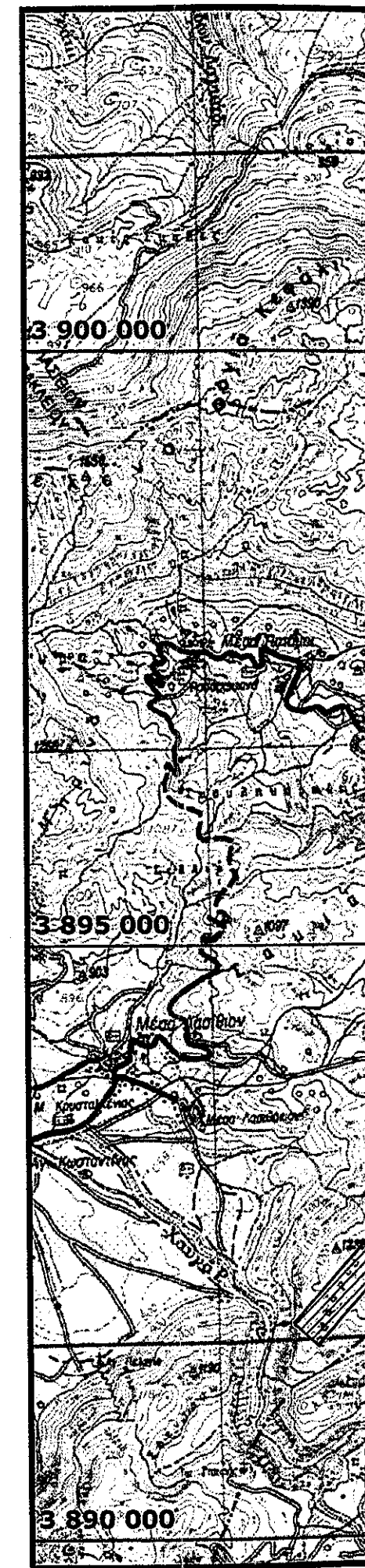

ΑΠΟΣΠΑΣΜΑ Φ.Δ.

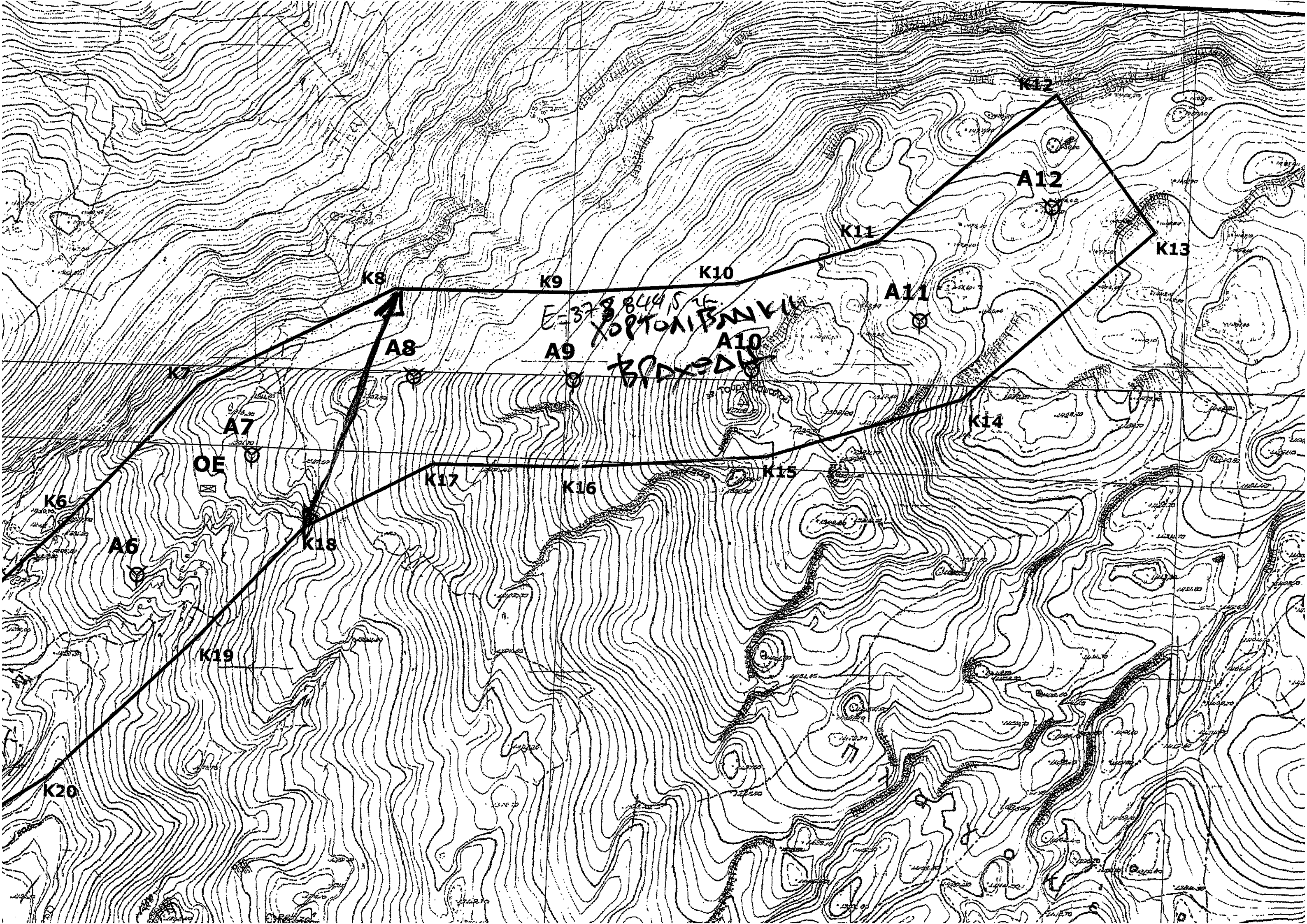

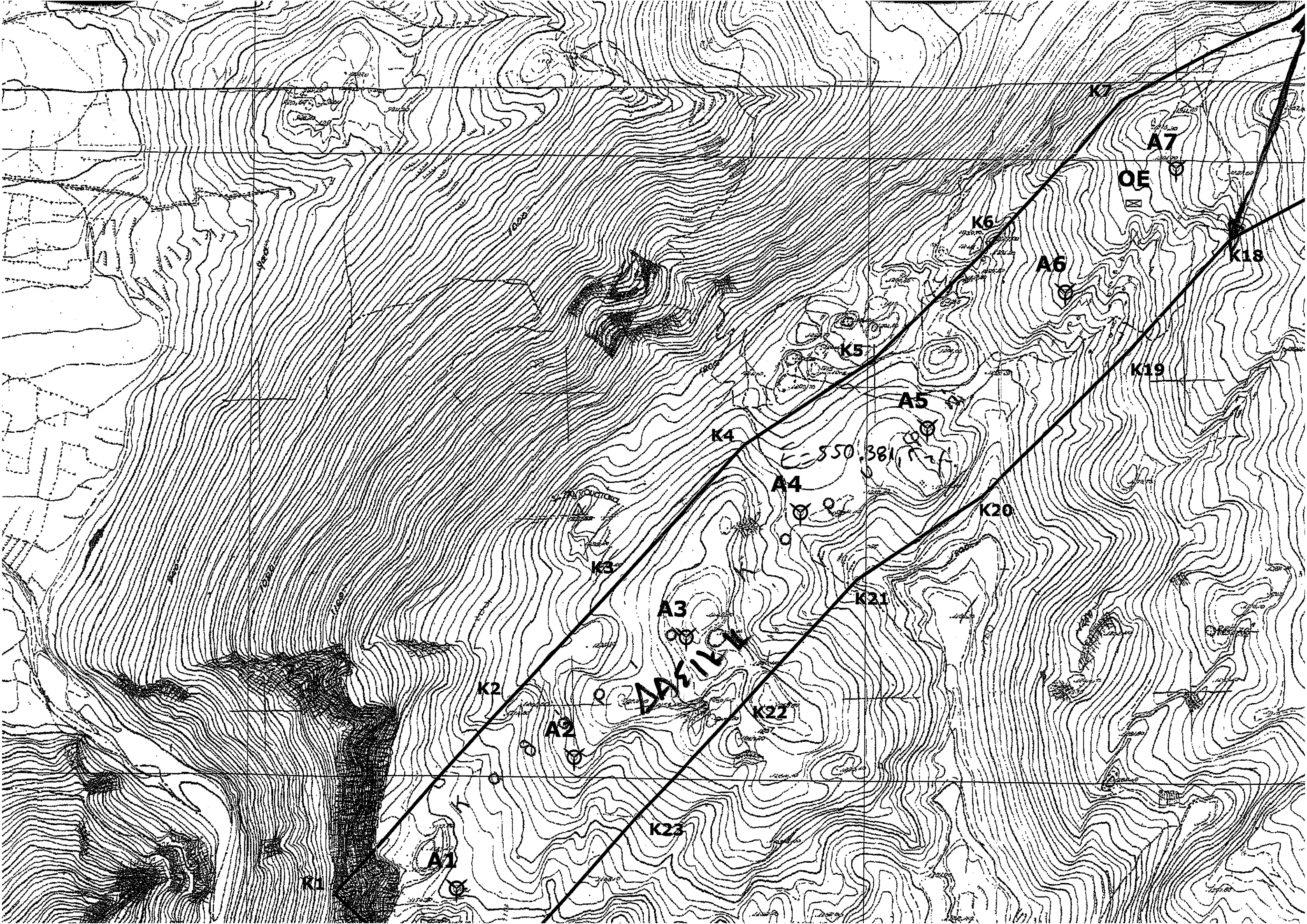

R1

A1

K2

A2

A3

DAVICKI

K23

K22

K4

A4

K21

A5

K5

K20

A6

K6

OE

K19

A7

K18