



ΣΥΝΤΕΤΑΓΜΕΝΕΣ ΕΓΣΑ '87

Κορυφή	X	Y	Πλευρά-Μήκος
1	432204.17	4140598.62	12 = 8.86
2	432203.63	4140597.66	23 = 9.82
3	432203.93	4140607.48	34 = 14.82
4	432206.84	4140621.97	45 = 2.00
5	432206.45	4140623.88	56 = 11.90
6	432218.32	4140624.74	67 = 21.97
7	432240.10	4140627.64	78 = 5.65
8	432245.75	4140627.43	89 = 6.42
9	432251.18	4140627.23	910 = 3.50
10	432254.62	4140627.79	1011 = 2.40
11	432256.82	4140626.75	1112 = 2.81
12	432259.39	4140626.88	1213 = 5.69
13	432264.60	4140632.16	1314 = 2.80
14	432267.17	4140633.29	1415 = 2.74
15	432269.30	4140635.01	1516 = 7.64
16	432276.09	4140638.50	1617 = 5.46
17	432277.82	4140633.26	1718 = 27.09
18	432282.32	4140606.58	1819 = 4.06
19	432283.62	4140602.70	1920 = 14.74
20	432294.72	4140593.11	2021 = 11.33
21	432301.19	4140593.82	2122 = 25.08
22	432308.91	4140599.40	2223 = 6.63
23	432300.62	4140557.30	2324 = 4.06
24	432296.61	4140568.65	2425 = 11.75
25	432285.49	4140560.45	2526 = 4.42
26	432281.78	4140562.35	2627 = 7.38
27	432275.84	4140566.94	2728 = 7.26
28	432270.70	4140572.27	2829 = 7.42
29	432265.66	4140577.71	2930 = 14.88
30	432260.26	4140591.57	3031 = 4.15
31	432256.12	4140591.89	3132 = 6.89
32	432249.24	4140592.36	3233 = 20.66
33	432226.75	4140590.76	331 = 24.65
Εμβαδό:	4028.03	Περίμετρος:	315.63

ΤΟΠΟΓΡΑΦΙΚΟ ΔΙΑΓΡΑΜΜΑ  
 Ιδιοκτησίας Αθανασίου Δημητρίου Παυλιδη στη θέση  
 "Ομίμι" δ.κ. Ερμιόνης του δήμου Ερμιονίδος.  
 Εμβαδόν αγροτεμαχίου (1,2,3,...,33,1) = 4028.00 τ.μ.  
 ΚΛΙΜΑΚΑ 1 / 500

Δήλωση ν. 651 / 1977  
 Δηλώνω υπεύθυνα ότι το παρόν αγροτεμάχιο κείται  
 εκτός ορίων οικισμού και είναι άρτιο και οικοδομήσιμο  
 (Φ.Ε.Κ. 270 Δ' / 1985 και Ν. 3212/2003 Φ.Ε.Κ. 308Α').  
 Δεν σφείλει εισφορά σε γη και χρήμα  
 σύμφωνα με το νόμο 1337 / 1983.

Η απόσταση από τη θάλασσα είναι μεγαλύτερη από  
 800 μέτρα.

ΠΑΡΑΤΗΡΗΣΕΙΣ

Το παρόν τοπογραφικό διάγραμμα είναι ενταγμένο  
 στο κρατικό σύστημα συντεταγμένων ΕΓΣΑ '87, με  
 τη μέθοδο της πολυγωνομετρίας. Χρησιμοποιήθηκαν  
 τα παρακάτω τριγωνομετρικά της Γ.Υ.Σ. με τις αντί-  
 στοιχες συντεταγμένες:

ΤΡΙΓΩΝΟΜΕΤΡΙΚΟ	X	Y
350060 (ΟΜΗΝΙΑ)	432646.003	4139928.255
350059 (ΑΣΠΡΟΒΟΥΝΙ)	428451.718	4139353.597

Το εμβαδόν του αγροτεμαχίου υπολογίστηκε από τις  
 συντεταγμένες των κορυφών των ορίων του τα οποία  
 υποδείχτηκαν από τον ιδιοκτήτη.

Ερμιόνη Μάρτιος 2015

ο  
 ΜΗΧΑΝΙΚΟΣ

ΧΑΡΙΤΟΣ Α. ΧΟΝΤΑΣ  
 ΔΙΠΛΩΜ. ΤΟΠΟΓΡΑΦΟΣ ΜΗΧΑΝΙΚΟΣ  
 ΠΟΛΥΤΕΧΝΙΚΗΣ ΣΧΟΛΗΣ Α.Π.Θ.  
 ΜΕΛΟΣ Τ.Ε.Ε. - ΑΡΙΘΜΟΣ ΜΗΤΡΩΟΥ 42494  
 ΕΡΜΙΟΝΗ ΑΡΓΟΛΙΔΟΣ - ΤΗΛ. 6970 296 833, 27540-31581  
 Α.Φ.Μ. 630468350 Δ.Ο.Υ. ΚΡΑΝΙΔΙΟΥ

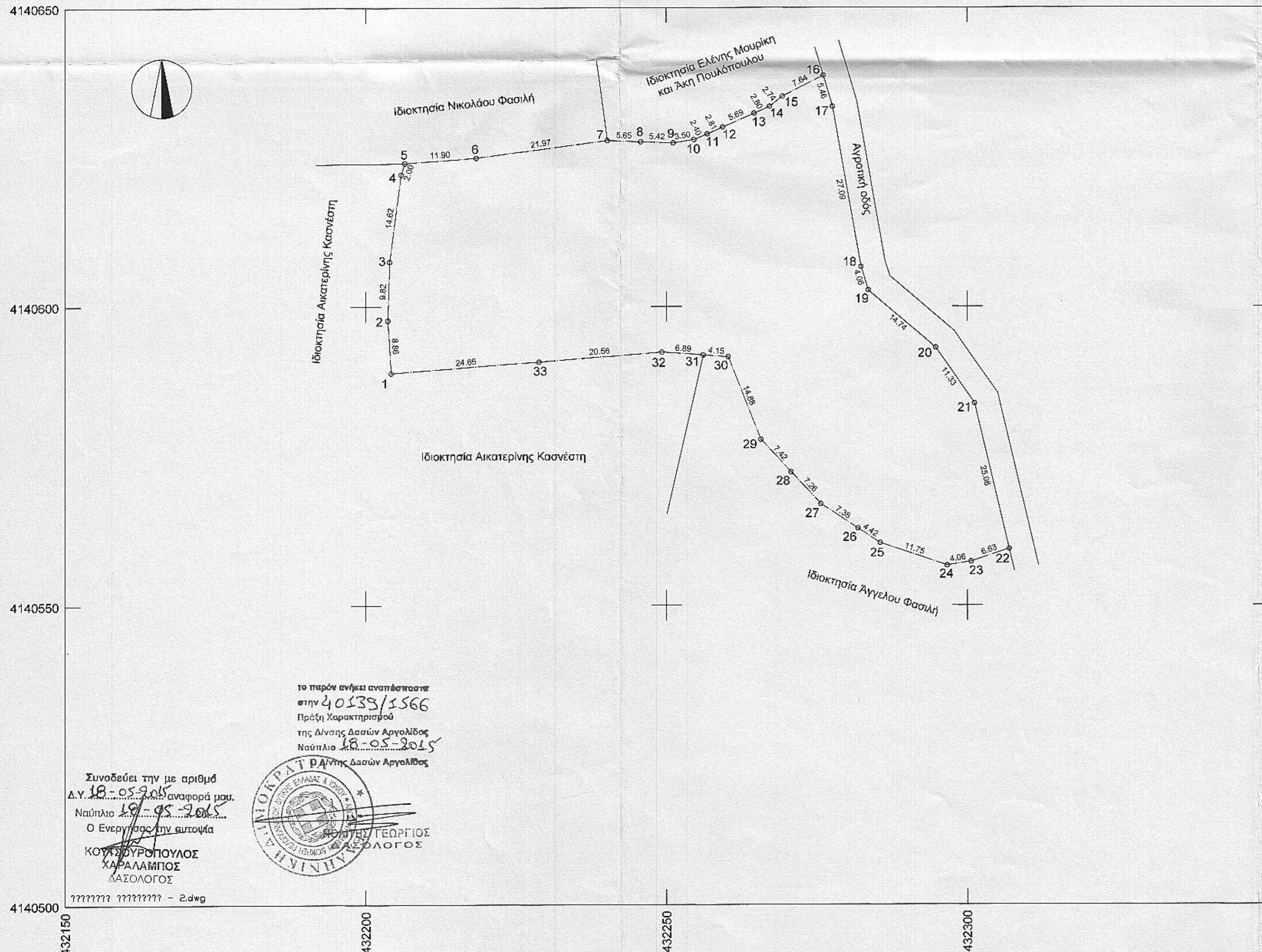

το παρόν ανήκει αναπόσπαστα  
 στην 4028/1566  
 Πρέξη Χαρακτηρισμού  
 της Δίνας Δασών Αργολίδος  
 Ναύπλιο 16-05-2015  
 της Δίνας Δασών Αργολίδος



Σημοδεύει την με αριθμό  
 Δ.Υ. 18-05-2015 αναφορά μου.  
 Ναύπλιο 18-05-2015  
 Ο Ενεργός την επισημία  
 ΚΟΥΤΣΟΥΡΟΠΟΥΛΟΣ  
 ΧΑΡΑΛΑΜΠΟΣ  
 ΔΑΣΟΛΟΓΟΣ

ΤΕΧΝΙΚΟ ΓΡΑΦΕΙΟ

ΧΑΡΙΤΟΣ ΑΠ. ΧΟΝΤΑΣ  
 Αγρονόμος-Τοπογράφος Μηχανικός Α.Π.Θ.  
 Ερμιόνη Αργολίδος τηλ. 6978298833 - 2754031581

ΕΡΓΟΔΟΤΗΣ : ΠΑΥΛΙΔΗΣ ΑΘΑΝΑΣΙΟΣ

ΕΡΓΟ : ΑΠΟΤΥΠΩΣΗ ΑΓΡΟΤΕΜΑΧΙΟΥ

ΘΕΣΗ : "Ομίμι" δ.κ. Ερμιόνης του δήμου Ερμιονίδος

ΜΕΛΕΤΗΤΗΣ : ΧΑΡΙΤΟΣ ΑΠ. ΧΟΝΤΑΣ Τοπογράφος Μηχανικός

ΘΕΜΑ ΣΧΕΔΙΟΥ : ΤΟΠΟΓΡΑΦΙΚΟ ΔΙΑΓΡΑΜΜΑ  
 ΑΡΙΘΜΟΣ ΣΧΕΔΙΟΥ  
 A1

ΚΛΙΜΑΚΑ : 1:500 ΧΡΟΝΟΣ ΜΕΛΕΤΗΣ : ΜΑΡΤΙΟΣ 2015

ΘΕΩΡΗΣΕΙΣ

ΣΦΡΑΓΙΔΑ - ΥΠΟΓΡΑΦΗ

ΧΑΡΙΤΟΣ Α. ΧΟΝΤΑΣ  
 ΔΙΠΛΩΜ. ΤΟΠΟΓΡΑΦΟΣ ΜΗΧΑΝΙΚΟΣ  
 ΠΟΛΥΤΕΧΝΙΚΗΣ ΣΧΟΛΗΣ Α.Π.Θ.  
 ΜΕΛΟΣ Τ.Ε.Ε. - ΑΡΙΘΜΟΣ ΜΗΤΡΩΟΥ 42494  
 ΕΡΜΙΟΝΗ ΑΡΓΟΛΙΔΟΣ - ΤΗΛ. 6970 296 833, 27540-31581  
 Α.Φ.Μ. 630468350 Δ.Ο.Υ. ΚΡΑΝΙΔΙΟΥ