

ΑΠΟΣΠΑΣΜΑ ΧΑΡΤΗ ΓΥΣ  
ΘΕΣΗ ΓΕΩΤΕΜΑΧΙΟΥ

ΚΛΙΜΑΚΑ  
1:50.000

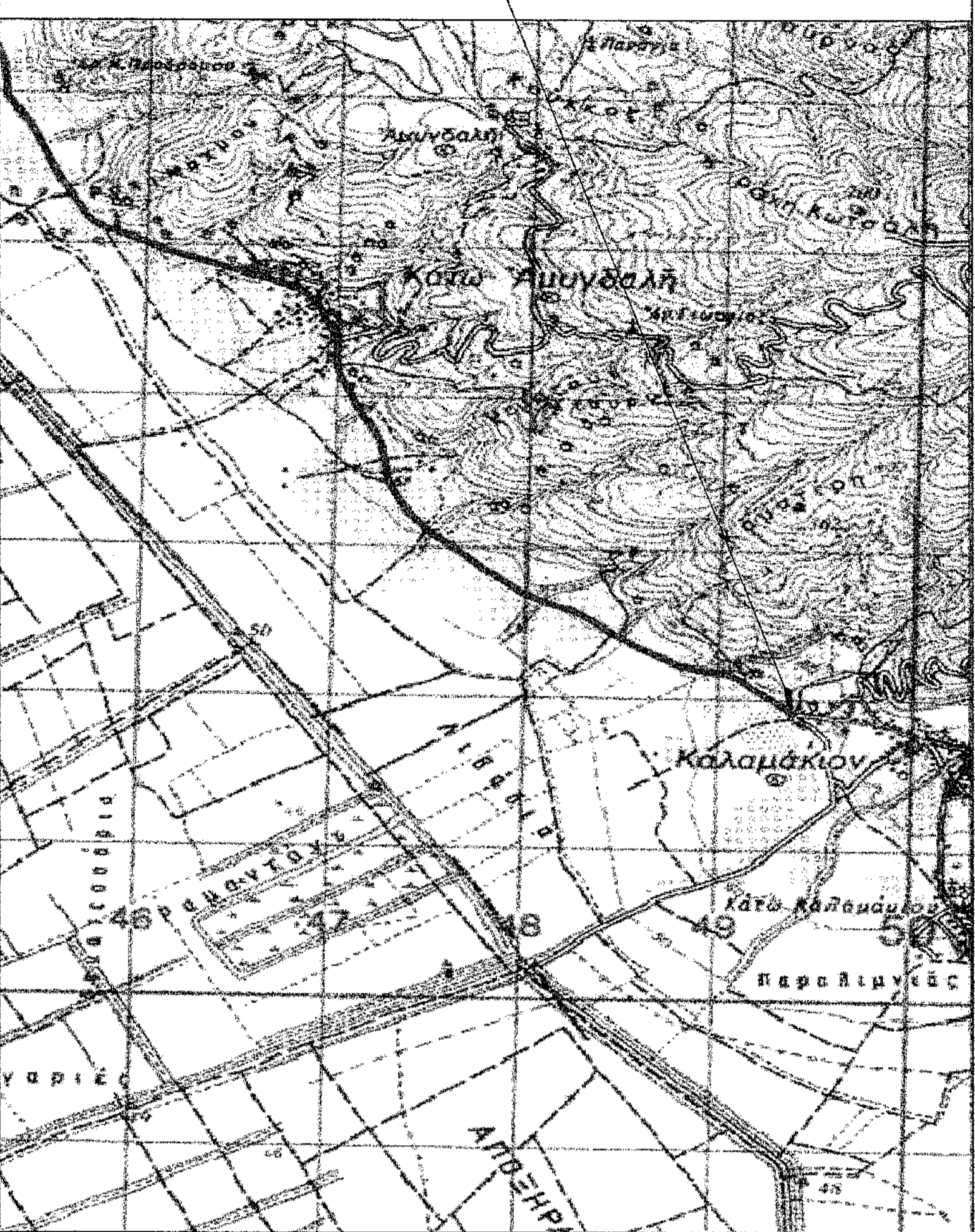

ΑΠΟΣΠΑΣΜΑ ΧΑΡΤΗ ΓΥΣ  
ΘΕΣΗ ΓΕΩΤΕΜΑΧΙΟΥ

ΚΛΙΜΑΚΑ  
1:5.000

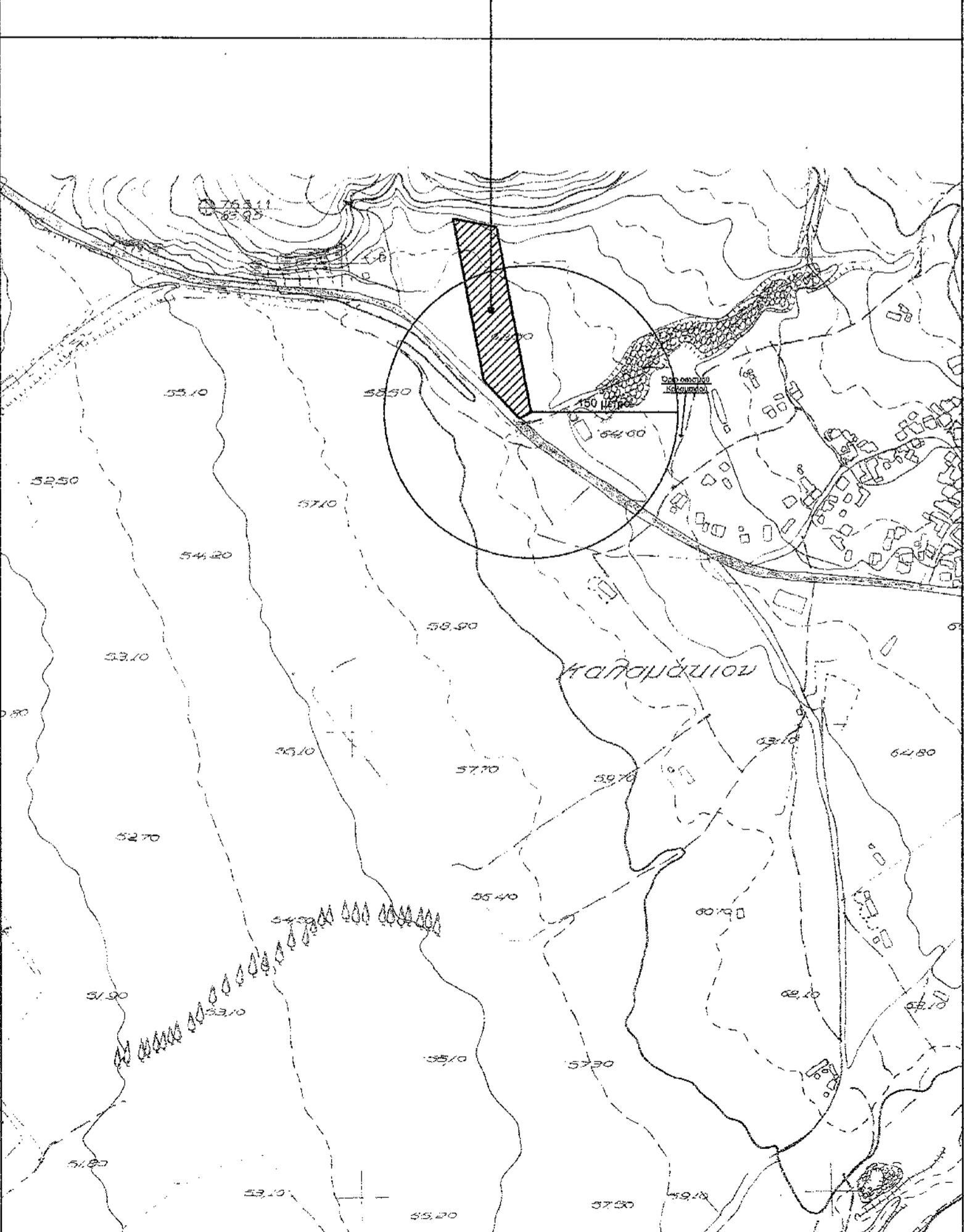

ΕΚΤΑΣΗ ΔΗΜΟΣΙΟΥ

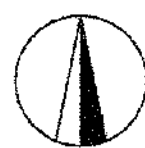

ΚΛΙΜΑΚΑ  
1:500

Ελέγχθηκε η έκταση με στοιχεία  
L, A, B, Γ, Δ, Ε, Α, Δ  
Εμβαδόν E = 8.642,23 τ.μ.  
και διαπιστώθηκε ότι δεν εμπίπτει  
στους Νόμους και στις διατάξεις  
της Δομικής Νομοθεσίας  
- Ο.Ε.Κ.Ε.Π.Ε.Π.

ΤΣΙΤΣΙΛΕΩΝ & ΠΗΛΕΩΝ  
ΔΡ. ΒΑΡΒΟΥΣ

ΙΔΙΟΚΤΗΣΙΑ  
ΓΑΡΓΑΛΑ ΑΝΑΣΤΑΣΙΟΥ  
Ε. γεωτεμαχίου [Α,Β,Γ,Δ,Ε,Α]  
= 8.642,23 τ.μ.

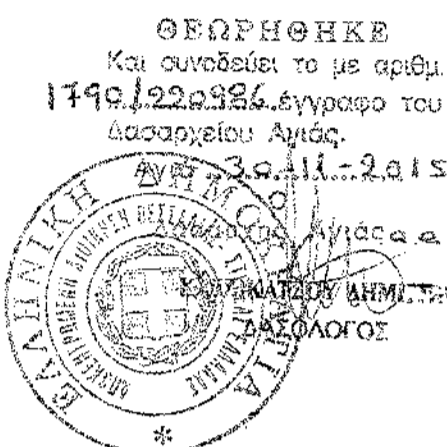

ΙΔΙΟΚΤΗΣΙΑ  
ΜΠΛΑΝΑΣ ΜΑΡΙΑΣ

ΙΔΙΟΚΤΗΣΙΑ  
ΓΑΡΓΑΛΑ ΓΕΩΡΓΙΟΥ

ΕΜΒΑΔΟΜΕΤΡΗΣΗ ΓΕΩΤΕΜΑΧΙΟΥ

Με τη βοήθεια των ορθογωνικών συντεταγμένων των κορυφών του (ΕΓΣΑ '87)

ΣΗΜΕΙΟ	X	Y	ΜΗΚΟΣ
A	391408,87	4381090,58	201,31
B	391445,49	4380992,61	14,35
Γ	391433,01	4380998,51	55,82
Δ	391395,09	4380235,47	175,78
Ε	391392,24	4381098,15	47,42
Α	391408,87	4381091,27	47,42

$E = 1/2 \sum (X_i + X_{i+1}) \cdot (Y_i - Y_{i+1})$

**E = 8.642,23 μ²**

ΚΛΙΜΑΚΑ ΣΧΕΔΙΟΥ 1 / 500

ΕΠΙΦΑΝΕΙΑ ΓΕΩΤΕΜΑΧΙΟΥ		ΣΥΝΤΕΤΑΓΜΕΝΕΣ ΤΡΙΓΩΝΟΜΕΤΡΙΚΩΝ ΣΗΜΕΙΩΝ (Ε.Γ.Σ.Α. '87)				
Ε[Α,Β,Γ,Δ,Ε,Α]	8.642,23 τ.μ.	ΚΩΔΙΚΟΣ	X	Y	Z	ΘΕΣΗ
ΕΠΙΦΑΝΕΙΑ ΚΤΙΣΜΑΤΩΝ ΠΡΟΧΕΙΡΩΝ		304034	391556,227	4382143,208	361,992	ΚΑΜΑΤΕΡΗ
ΠΟΙΜΝΙΟΣΤΑΣΙΟ Ε2 = 1.090,34 τ.μ.		304031	388649,084	4381375,239	49,64	ΑΝΑΧΩΜΑ
ΠΟΙΜΝΙΟΣΤΑΣΙΟ Ε3 = 183,40 τ.μ.		4040	394249,614	4380500,031	408,463	ΠΕΤΡΑΛΩΝΑ
ΠΟΙΜΝΙΟΣΤΑΣΙΟ Ε4 = 148,40 τ.μ.		ΕΠΙΦΑΝΕΙΑ ΟΙΚΙΣΚΟΥ ΣΤΑΒΛΙΤΗ				
ΑΠΟΘΗΚΗ Ε5 = 382,20 τ.μ.		ΟΙΚΙΣΚΟΣ ΣΤΑΒΛΙΤΗ Ε10 = 9,61 τ.μ.				
ΑΠΟΘΗΚΗ Ε7 = 16,92 τ.μ.		ΕΠΙΦΑΝΕΙΑ ΚΤΙΣΜΑΤΩΝ ΚΑΤΗΓΟΡΙΑΣ 3				
ΑΠΟΘΗΚΗ Ε11 = 9,90 τ.μ.		ΑΠΟΘΗΚΗ Ε6 = 267,70 τ.μ.				
ΕΠΙΦΑΝΕΙΑ ΚΤΙΣΜΑΤΩΝ ΠΡΟΧΕΙΡΩΝ ΥΠΟ ΚΑΤΑΣΚΕΥΗ		ΒΑΣΗ ΣΙΛΟ Ε8 = 25,00 τ.μ.				
ΠΟΙΜΝΙΟΣΤΑΣΙΟ Ε1 = 420,00 τ.μ.		ΑΡΜΕΚΤΗΡΙΟ Ε9 = 58,83 τ.μ.				
ΣΥΝΟΛΙΚΗ ΕΠΙΦΑΝΕΙΑ ΠΡΟΧΕΙΡΩΝ ΚΤΙΣΜΑΤΩΝ		ΣΥΝΟΛΙΚΗ ΕΠΙΦΑΝΕΙΑ ΚΤΙΣΜΑΤΩΝ ΚΑΤΗΓΟΡΙΑΣ 3				
Ε.συνολικό πρόχειρων κτισμάτων = 2.251,16 τ.μ.		Ε.συνολικό κτισμάτων ΚΑΤ.3 = 351,53 τ.μ.				

ΥΠΕΥΘΥΝΗ ΔΗΛΩΣΗ ΜΗΧΑΝΙΚΟΥ

Ο Υπογράφων, Πακωβής Απόστολος Πολιτικός Μηχανικός Π.Θ., βεβαιώνει ότι:

- Τα όρια υποδείχθηκαν από τον ιδιοκτήτη.
- Το γεωτεμάχιο με στοιχεία [Α,Β,Γ,Δ,Ε,Α] ευρίσκεται σε εκτός σχεδίου περιοχή και είναι άρτιο και οικοδομήσιμο κατά κανόνα.
- Το γεωτεμάχιο με στοιχεία [Α,Β,Γ,Δ,Ε,Α] απέχει από το όριο οικισμού Καλαμακίου 150 μέτρα.
- Το γεωτεμάχιο με στοιχεία [Α,Β,Γ,Δ,Ε,Α] ευρίσκεται σε περιοχή Natura 2000 με κωδικό GR1420004 [ΚΑΡΛΑ - ΜΑΥΡΟΥΝΙ - ΚΕΦΑΛΟΥΡΥΣΟ - VELESTINOU - NEOCHORI].

ΕΜΒΑΔΟ ΓΕΩΤΕΜΑΧΙΟΥ (Α,Β,Γ,Δ,Ε,Α) = 8.642,23 τ.μ.	ΠΡΑΓΜΑΤΟΠΟΙΟΥΜΕΝΑ ΣΤΟΙΧΕΙΑ ΔΟΜΗΣΗΣ
Όροι Δόμησης: Π.Δ.24-6-85 (ΦΕΚ 270Δ/31-6-85) Εμβαδόν: 4000 τ.μ. Πρόσθιο: 25μ. σε κενό χώρο (δεν ισχύει για τα κτίρια του Άρθρου 2) Κλίση: 10% (Κατά παράκληση Άρθρο 2: 30%) Σ.Δ.: 0,2 (Κατά παράκληση Άρθρο 2: 0,9) Απόσταση: 15μ. (Κατά παράκληση Άρθρο 2: Όχι λιγότερο από 5μ.) Υψος: 7,50 μ. Όροφος 2 Σ.Ο.: 1,00 Κατά παράκληση Άρθρο 2: 3,3	1. Ε. (Α,Β,Γ,Δ,Ε,Α) = 8.642,23 τ.μ. Άρτιο και οικοδομήσιμο κατά κανόνα. 2. Κάλυψη: Στάβλος+Αποθήκες+Αρμεκτήριο+Οικίσκος Σταβλιτή+Σιλό = 1.842,14+676,72+58,83+9,61+25,00 = 2.612,30τ.μ. > 0,30X8.642,23 = 2.592,67 τ.μ. 3. Δόμηση: Ως κάλυψη 2.612,30+0,9X8.642,23 = 7.778,01 4. Απόσταση: <5μ. 5. Υψος: 4,50μ.+στέγη <7,50μ.+στέγη / Όροφοι: 1 (Ισογείο) < 2 6. Σ.Ο.: 1,2 < 3,3

ΥΠΕΥΘΥΝΗ ΔΗΛΩΣΗ ΙΔΙΟΚΤΗΤΗ

Ο υπογράφων Γαργάλας Αναστάσιος του Μιχαήλ, ιδιοκτήτης του γεωτεμαχίου με στοιχεία [Α,Β,Γ,Δ,Ε,Α], δηλώνει ότι τα όρια έχουν υλοποιηθεί σωστά. Υπ' ευθύνη μου, συμφωνώ με το παρόν τοπογραφικό διάγραμμα και ο υπογράφων μηχανικός ουδεμία ευθύνη δεν φέρει επί αυτών.

Ο δήλων  
Γαργάλας Αναστάσιος

ΥΠΟΓΡΑΦΗ - ΣΦΡΑΓΙΔΑ ΜΗΧΑΝΙΚΟΥ

**ΑΠΟΣΤΟΛΟΣ Α. ΓΙΑΚΩΒΗΣ**  
ΔΙΠΛΩΜ. ΠΟΛΙΤΙΚΟΣ ΜΗΧΑΝΙΚΟΣ  
ΠΑΝΕΠΙΣΤΗΜΙΟΥ ΘΕΣΣΑΛΙΑΣ  
ΜΕΛΟΣ Τ.Ε.Ε. Π.Θ. ΜΗΤΡΩΟΥ 117497  
25ης ΜΑΡΤΙΟΥ 36-38 - ΛΑΡΙΣΑ - ΤΗΛ. 6972 232810  
Α.Φ.Μ. 100908734 - Β' ΔΟΥ ΛΑΡΙΣΑΣ

ΕΡΓΟΔΟΤΕΣ	ΓΑΡΓΑΛΑΣ ΑΝΑΣΤΑΣΙΟΣ
ΕΡΓΟ	ΑΔΕΙΑ ΕΓΚΑΤΑΣΤΑΣΗΣ ΚΑΙ ΛΕΙΤΟΥΡΓΙΑΣ ΚΤΗΝΟΤΡΟΦΙΚΗΣ ΕΓΚΑΤΑΣΤΑΣΗΣ ΤΗΣ ΚΑΤΗΓΟΡΙΑΣ 3 ΤΟΥ Ν.4056/2012
ΘΕΣΗ	ΠΕΡΙΦΕΡΕΙΑ ΘΕΣΣΑΛΙΑΣ ΠΕΡΙΦΕΡΕΙΑΚΗ ΕΝΟΤΗΤΑ ΛΑΡΙΣΑΣ ΔΗΜΟΣ ΚΙΛΕΛΕΡ ΘΕΣΗ: "ΚΟΤΡΩΝΙ"
ΘΕΜΑ ΣΧΕΔΙΟΥ	ΑΡΙΘΜΟΣ ΣΧΕΔΙΟΥ
ΤΟΠΟΓΡΑΦΙΚΟ ΔΙΑΓΡΑΜΜΑ - ΔΙΑΓΡΑΜΜΑ ΚΑΛΥΨΗΣ	T1
ΗΜΕΡΟΜΗΝΙΑ	ΚΛΙΜΑΚΑ
ΑΥΓΟΥΣΤΟΣ 2015	1:500
ΜΕΛΕΤΗΤΗΣ	ΤΕΧΝΙΚΟ ΓΡΑΦΕΙΟ
	Απόστολος Α. Γιακωβής Διπλωματούχος Πολιτικός Μηχανικός Π.Θ., Msc 25ης Μαρτίου 36-38, Λάρισα
ΣΦΡΑΓΙΔΑ - ΥΠΟΓΡΑΦΗ	
<p><b>ΑΠΟΣΤΟΛΟΣ Α. ΓΙΑΚΩΒΗΣ</b> ΔΙΠΛΩΜ. ΠΟΛΙΤΙΚΟΣ ΜΗΧΑΝΙΚΟΣ ΠΑΝΕΠΙΣΤΗΜΙΟΥ ΘΕΣΣΑΛΙΑΣ ΜΕΛΟΣ Τ.Ε.Ε. Π.Θ. ΜΗΤΡΩΟΥ 117497 25ης ΜΑΡΤΙΟΥ 36-38 - ΛΑΡΙΣΑ - ΤΗΛ. 6972 232810 Α.Φ.Μ. 100908734 - Β' ΔΟΥ ΛΑΡΙΣΑΣ</p>	