

ΑΠΟΣΠΑΣΜΑ ΧΑΡΤΗ Γ.Υ.Σ. 1:5000  
ΑΡ. ΦΥΛΛΟΥ 5649/6

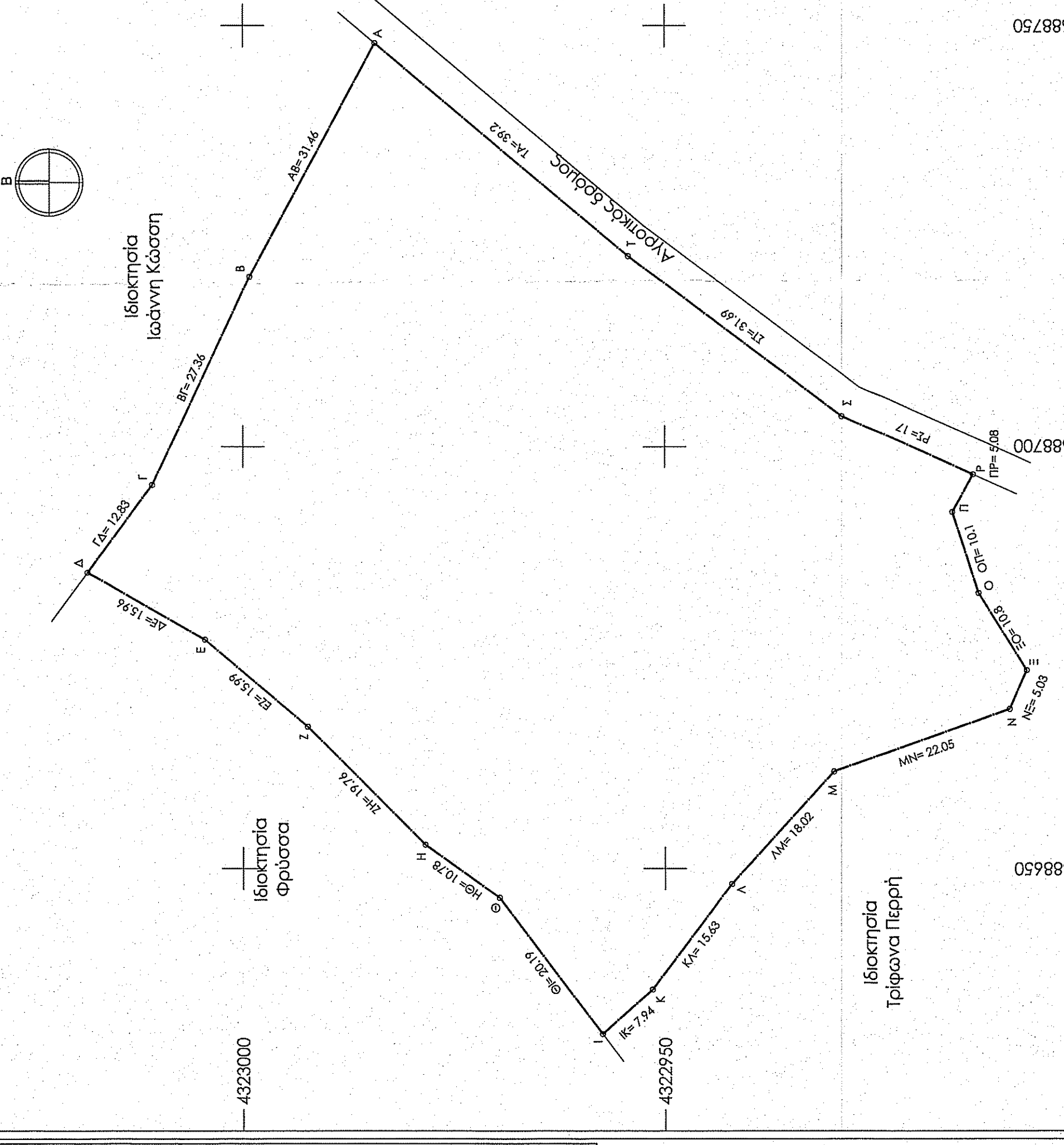

σ/α	X	Y	Συντεταγμένες ΕΓΣΑ '87
A	688747.93	4322984.35	
B	688720.21	4322999.22	
Γ	688695.4	4323010.76	
Δ	688685.08	4323018.39	
Ε	688677.16	4323004.54	
Ζ	688666.84	4322992.32	
Η	688652.82	4322978.41	
Θ	688644.55	4322969.63	
Ι	688630.45	4322957.44	
Κ	688635.73	4322951.51	
Λ	688648.19	4322942.07	
Μ	688661.51	4322929.93	
Ν	688668.88	4322909.14	
Ξ	688673.49	4322907.13	
Ο	688682.66	4322912.84	
Π	688692.27	4322915.94	
Ρ	688696.72	4322913.48	
Σ	688703.66	4322929.01	
Τ	688722.71	4322954.34	
			Ε= 6.39% 48 τ.μ.

**1. ΕΜΒΑΔΟΝ ΓΗΠΕΔΟΥ**  
(ΑΒ-Γ...Σ-Τ-Α) = 6.39% 48 μ<sup>2</sup>

ΤΜΗΜΑ ΔΑΣΙΚΟΝ ΧΑΡΤΟΓΡΑΦΗΣΕΩΝ  
ΕΛΛΗΝΙΚΗΣ & ΤΟΠΟΓΡΑΦΙΚΗΣ ΣΗΜΑΣΙΑΣ  
ΜΥΤΙΛΗΝΗΣ 2.8.82

Ν. ΧΡΥΣΑΦΗΣ  
ΠΟΛΙΤΙΚΟΣ ΜΗΧΑΝΙΚΟΣ Τ.Ε.

**2. ΑΠΟΣΤΑΣΕΙΣ**  
Το γήπεδο απέχει:  
- από τη θάλασσα: 2300,00 μ. περίπου.  
- από κύριο δρόμο: 1200,00 μ. από δηλ. Επαρχ. Οδού Ν. Λέβρου Πολιχνίτου-Βρίσας.  
- από οικισμό: 1400,00 μ. από τον οικισμό "Βρίσα" (πληρωτέος).

**3. Ν.1337/83**  
Η περιοχή δεν υπάγεται στον Ν.1337/83, δεν έχει υποχρέωση εισφοράς σε γη και χρήμα και δεν έχει κυρωθεί πράξη εφαρμογής του άρθρου 12 του Ν. 1337/83.

**4. ΥΠΕΥΘΥΝΗ ΔΗΛΩΣΗ Ν.651/77**  
Ο κάτοχος υπογεγραμμένος Χαράλαμπος Κ. Νικόλαος, Πωχλός Μηχανικός Έργων Υποδομής Τ.Ε., δηλώνω υπεύθυνα εν γένει των συνεπειών του νόμου περί μετρώδων διημέσεων και συμφωνώ με τον Ν.651/77 ότι το παραπλεύρο γήπεδο με κορυφές (Α-Β-Γ...Σ-Τ-Α) που υποδείχθηκε επί τόπου από τον ιδιοκτήτη έχει τις πλευρικές διαστάσεις και γωνίες ιδιοκτησίας όπως είναι γραμμένα και εμβασών 6.39% 48 τ.μ. Βρίσκεται εκτός οικισμού και εκτός Γ.Π.Σ. στην Πολιχνίτου του Δήμου Λέβρου και εναι άρτια και οικοδομήσιμο κατά παρέκκλιση (ως προφρασμένο την 31-12-2003) σύμφωνα με το Π.Δ.: 24-05/31-05-1985 (ΦΕΚ 270 Δ') περί όρων δόμησης εκτός αγείου και με τον όρο ότι δεν καταλαμβάνει δασική ή αναδασώμενη έκταση, ή άλλες διατάξεις (π.χ. Ναυταια κλπ) να απαγορεύουν την οικοδόμησή του.  
**Πολιχνίτος: 10 Φεβρουαρίου 2015**  
Ο Μηχανικός

ΧΑΡΑΛΑΜΠΟΣ Κ. ΝΙΚΟΛΑΟΣ  
ΠΩΧΛΟΣ ΜΗΧΑΝΙΚΟΣ ΕΡΓΩΝ ΥΠΟΔΟΜΗΣ Τ.Ε.  
ΕΡΓΟΧΡΗΤΗΣ ΔΗΜΟΣΙΩΝ ΕΡΓΩΝ  
ΜΕΛΟΣ Ε.Ε.Τ.Ε.Μ. ΑΡ. ΜΗΤΡ. 43065  
ΠΟΛΙΧΝΙΤΟΣ - ΛΕΣΒΟΥ Τ.Κ. 81304  
Τ. 22320 41265 - ΚΙΝ.: 697 4648739  
e-mail: charalampis-n@teemall.gr  
ΑΦΜ: 116959231 - ΔΟΥ: ΜΥΤΙΛΗΝΗΣ

Ιδιοκτήτης: **ΚΩΝΣΤΑΝΤΙΝΟΣ ΚΑΡΑΪΣΚΟΣ**

Έργο: **ΑΠΟΤΥΠΩΣΗ ΓΗΠΕΔΟΥ**

Θέση έργου: **ΑΓΡ. ΠΕΡ. "ΣΑΡΑΒΑΝΙΝΟΥ" ΒΡΙΣΑΣ (Τ.Κ. ΒΡΙΣΑΣ - Δ.Ε. ΠΟΛΙΧΝΙΤΟΥ ΔΗΜΟΣ ΛΕΣΒΟΥ)**

Τίτλος Σχεδίου: **ΤΟΠΟΓΡΑΦΙΚΟ ΔΙΑΓΡΑΜΜΑ**

Κλίμακα: **1:500**

Ημερομηνία: **ΦΕΒΡΟΥΑΡΙΟΣ 2015**

Υπογραφή - Σφραγίδα

**Θ Ε Ω Ρ Η Θ Η Κ Ε**  
Καί ανήκει στην Πράξη Χαρακτηρισμού με αρ. Πρωτ.: 60145/16-11-15..... Τ.Ε.Ε. 23 υπόψη ακίνητο ή έμπερεια μιας δε σφραγισμένης βίβλου για εκκίνηση από τριπλούς ή διπλούς επισημασμένους δικασίματος Η Παρούσα Πράξη επισημασμού αφορά μόνο το χαρακτηρισμό και τη μαρτυρία της συγκεκριμένης έκτασης.  
Μυτιλήνη 16-11-15  
Ο ΔΙΟΙΚΗΤΗΣ ΔΑΣΕΩΝ Ν. ΛΕΣΒΟΥ

