

ΔΗΛΩΣΗ ΜΗΧΑΝΙΚΟΥ (Ν.651/177)

Αδελφών σύμφωνα με το νόμο για το γεωμέτρο με στοιχεία "Α.Β.Γ.Δ., Γ.Α.Α." και εμβαδόν 4.917,25 τ.μ. που βρίσκεται στη θέση Βρίσκεται στη θέση "Μεγάλων-Βισσαρά" της Δημοτικής Ενότητας "ΒΟΛΙΜΩΝ" του Δήμου "ΖΑΚΥΝΘΟΥ" Π.Ε. Ιωνίων Νήσων.

- α) είναι άρτο και ανεπιβλητό κατά κανόνα ως προς τις εμβόδους και τις διαστάσεις σύμφωνα με τις προδιαγραφές διατάξεως του γαβριόλου σιμπερά, και κατά την εξέλιξη ως προς το πρόσωπο στο όριο.
β) Δεν εμπίπτει στις διατάξεις του νόμου 1337/83 περί εισαγωγών σε νηί και κρηπίδα.
γ) εντός αυτού δε διαγράφονται ανάστροφες γραμμές μεταφοράς υγρασίας της ΔΕΗ ή σιγαλινός φυσικού αερίου.
δ) εντός αυτού ή σε απόσταση μικρότερη των 20μ από αυτό δε διαγράφεται ρέμα και
ε) το γήπεδο βρίσκεται ΕΚΤΟΣ ζώνης ΝΑΥΠΑ.

Ο ΜΗΧΑΝΙΚΟΣ



ΕΜΒΑΔΩΜΕΤΡΙΣΗ ΓΗΠΕΔΟΥ

Με τη βοήθεια των ορθογωνικών ευτεταγμένων των κορυφών του

Table with columns: ΣΗΜΕΙΟ, Χ, Υ, ΜΗΚΟΣ. Rows A through A, listing coordinates and lengths for the plot boundaries.

E=1/2 Σ(Xi + Xi+1)(Yi - Yi+1)
E = 4917,25 μ2

ΕΜΒΛΩΝ ΓΗΠΕΔΟΥ

Ε.Α.Γ.Α. - Α.Α. - 4917,25 τ.μ.

ΠΑΡΑΤΗΡΗΣΕΙΣ:

- 1. Το έργο είναι ενταγμένο στο σχέδιο ορισμού αναπτυξιακού Ε.Π.Α. 97.
2. Η έκταση του γηπέδου είναι Ε.Π.Α. 97. Προσδιορισμένη με οκτώ (8) τα άκοντα σημεία του εμβλωνα διαμένοντος ενταγμένου - ΗΕΦΟ8.

ΔΗΛΩΣΗ ΙΔΙΟΚΤΗΤΗ (Ν.4030/2011)

Ο κύριος υπογεγραμμένος JEREMY PETER ANTHONY FLETCHER δηλώνει ότι:

- το όρα του γηπέδου με στοιχεία "Α.Β.Γ.Δ., Γ.Α.Α." και εμβαδόν 4917,25 τ.μ. που βρίσκεται στη θέση "Μεγάλων-Βισσαρά" της Δημοτικής Ενότητας Βολιμών του Δήμου Ζακύνθου Π.Ε. Ιονίων Νήσων, υποδείχθηκαν στο εμβαδόν και διακρίθηκαν με τον αριθμό 1337/83 περί εισαγωγών σε νηί και κρηπίδα.
- την επιφάνεια του εμβλωνα όρατος που υποδείχθηκε και την επιφάνεια και την ομοιοτητα του γηπέδου που έκδοσε δήλωσης.

Ο ΔΗΛΩΝ

ΥΠΟΜΟΝΗΜΑ ΣΥΜΒΟΛΙΣΜΟΥ
ΘΕΣΗ ΛΗΨΗΣ ΦΩΤΟΓΡΑΦΙΑΣ
ΟΙΚΟΔΟΜΙΚΗ ΓΡΑΜΜΗ
ΟΡΙΟ ΙΔΙΟΚΤΗΣΙΑΣ
ΟΡΙΟ ΙΔΙΟΚΤΗΣΙΑΣ ΣΤΟ ΔΡΟΜΟ - ΔΡΟΜΟΣ

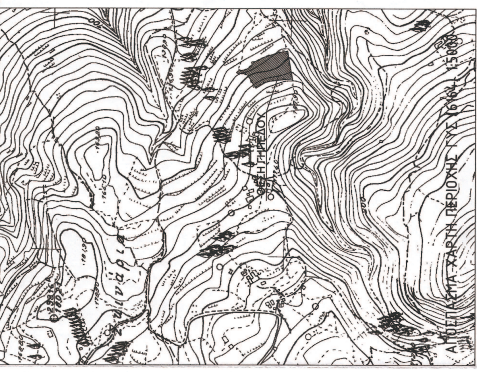

Form with fields for owner name (ΝΑΟΥΜ ΦΑΣΝΑΚΗΣ), address (ΜΕΓΑΛΩΝ - ΒΙΣΣΑΡΑ), and other details.

Table with technical specifications: ΑΡΙΘΜΟΣ ΠΛΑΝΟΥ, ΑΡΙΘΜΟΣ ΚΑΡΤΑΣ, ΑΡΙΘΜΟΣ ΦΥΛΛΟΥ, ΑΡΙΘΜΟΣ ΣΕΛΙΔΑΣ, ΑΡΙΘΜΟΣ ΣΕΛΙΔΩΝ, ΑΡΙΘΜΟΣ ΣΕΛΙΔΩΝ ΚΑΤΑ ΣΕΛΙΔΑ, ΑΡΙΘΜΟΣ ΣΕΛΙΔΩΝ ΚΑΤΑ ΦΥΛΛΟ, ΑΡΙΘΜΟΣ ΣΕΛΙΔΩΝ ΚΑΤΑ ΚΑΡΤΑ.