

ΤΜΗΜΑ 1 : Ε(ΑΒΓΔΕΖΗΘ, 33, Α) = 941,43μ²
 ΤΜΗΜΑ 2 : Ε(7, 8, 9, 10, Α, Ε, Ζ, Η, Θ, 7) = 74,28μ²
 ΤΜΗΜΑ 3 : Ε(Α, Β, Γ, 20, 21, 22, Α) = 125,91μ²

ΠΙΝΑΚΑΣ ΣΥΝΤΕΤΑΓΜΕΝΩΝ ΤΩΝ ΚΟΡΥΦΩΝ ΤΟΥ ΟΡΙΟΥ

ΚΟΡ	X	Y
Α	277922,87	4348858,73
Β	277922,87	4348857,14
Γ	277923,76	4348857,10
Δ	277927,15	4348855,73
Ε	277927,92	4348854,19
Ζ	277928,84	4348855,20
Η	277929,40	4348865,24
Θ	277929,71	4348862,50
Α	277922,87	4348858,73

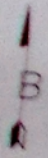

ΙΔΙΟΚΤΗΣΙΑ
ΘΕΟΦΑΝΗ ΝΙΚΟΛΑΟΥ

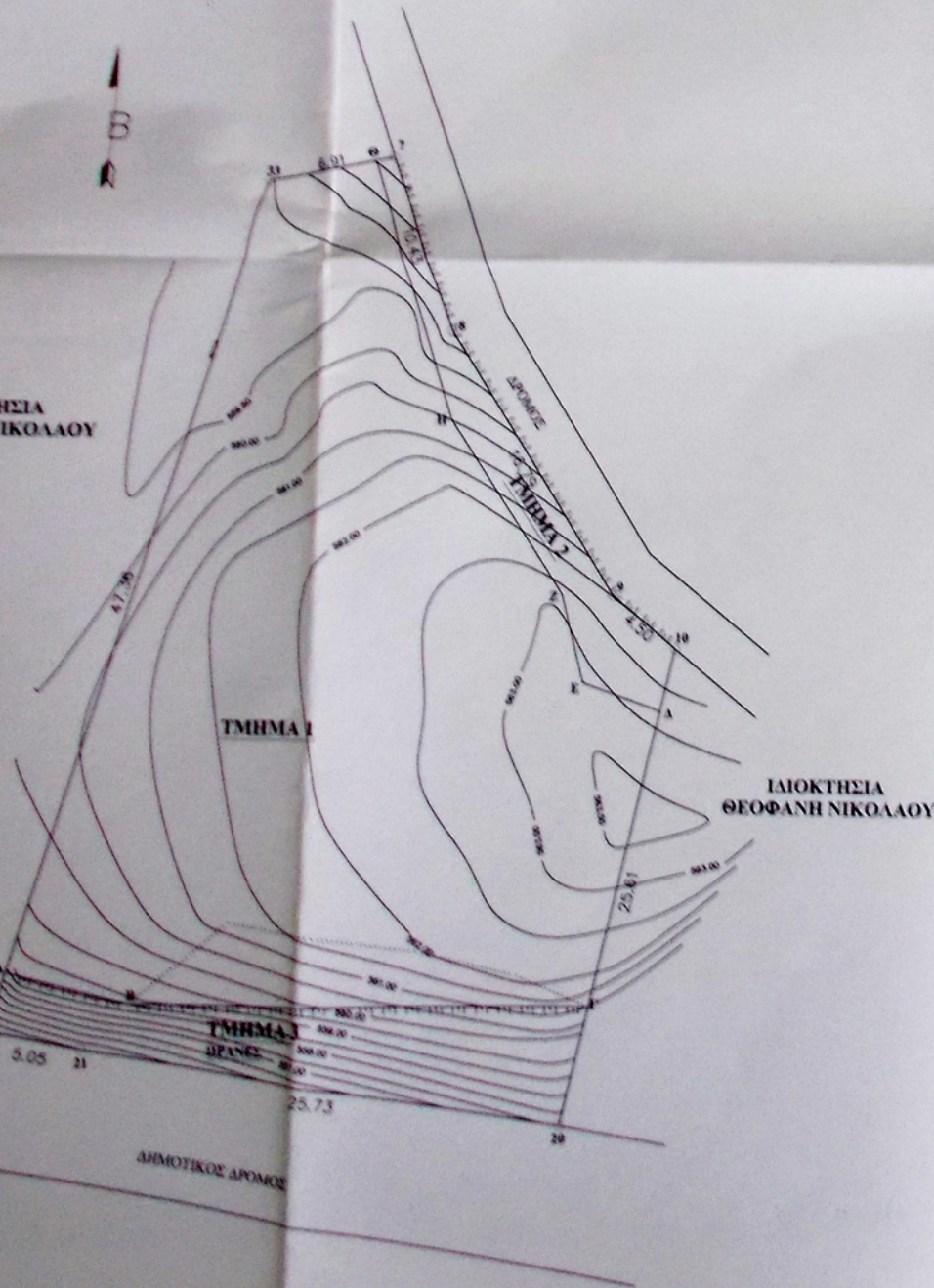

ΕΜΒΑΔΟΝ ΟΙΚΟΠΕΛΟΥ
 Ε(33, 7, 8, 9, 10, 20, 21, 22, 33) = 1.141,62μ²

ΠΙΝΑΚΑΣ ΣΥΝΤΕΤΑΓΜΕΝΩΝ ΤΩΝ ΚΟΡΥΦΩΝ ΤΟΥ ΟΡΙΟΥ

ΚΟΡ	X	Y	ΑΠΟΣΤΑΣΗ ΠΡΟΗΓ.
33	277984,97	4348881,32	---
7	277971,71	4348882,82	8,91
8	277975,31	4348873,04	10,43
9	277984,39	4348858,91	16,79
10	277987,87	4348856,07	4,50
20	277982,44	4348831,03	25,61
21	277958,99	4348834,77	25,73
22	277952,03	4348835,76	5,05
33	277984,97	4348881,32	47,36

Ε.Γ.Σ.Α. 87

ΟΡΟΙ ΔΟΜΗΣΗΣ (Στάσιμος οικισμός)

ΕΛΑΧΙΣΤΟ ΠΡΟΣΩΠΟ : 12 μ
 ΕΛΑΧΙΣΤΟ ΕΜΒΑΔΟΝ : 500μ² (για μόνιμους κατοίκους του οικισμού ή Δημότες αυτού ή καταγόμενους από τον οικισμό και δεν έχουν άλλη κατοικία εντός της ζώνης των 800μ.)

Άρτια και οικοδομήσιμα θεωρούνται τα γήπεδα με όποιες διαστάσεις και εμβαδό ήταν κατά τη 15.9.1982

ΚΑΛΥΨΗ : 60%
 ΜΕΓ.ΥΨΟΣ : ΚΑΤΑ Γ.Ο.Κ. 7.5μ
 ΣΥΝΟΛΙΚΗ ΔΟΜΗΣΗ : 200,00 μ²
 Σ.Δ. : 0.80
 ΑΠΟΣΤΑΣΗ Δ : 2.50 μ

ΠΑΡΑΤΗΡΗΣΗ: Τα όρια εδείχθησαν από τον ιδιοκτήτη Θεόδωρο Νικολάου.

ΔΙΑΘΕΣΗ ΑΡΘ.5 Ν651/77:

-Το υπό τα στοιχεία (33, 7, 8, 9, 10, 20, 21, 22, 33) οικοπέδο όπως αυτό φαίνεται στο προσκείμενο τοπογραφικό διάγραμμα, Ε= 1.141,62Μ² είναι άρτιο και οικοδομήσιμο εφόσον μεταβιβαστεί σε μόνιμους κατοίκους του οικισμού ή Δημότες αυτού ή καταγόμενους από τον οικισμό και δεν έχουν άλλη κατοικία εντός της ζώνης των 800μ.)
 -Το παραπάνω ακίνητο δεν υπάγεται στις διατάξεις του Ν1337/83 και δεν έχει υποχρέωση εισφοράς σε γη και χρήμα.

ΙΟΥΛΙΑ ΓΕΩΡΓΑΝΤΖΑ
 ΤΟΠΟΓΡΑΦΟΣ ΜΗΧΑΝΙΚΟΣ

ΕΡΓΟ: ΤΟΠΟΓΡΑΦΙΚΟ ΔΙΑΓΡΑΜΜΑ ΟΙΚΟΠΕΛΟΥ

ΕΡΓΟΔΟΤΗΣ: ΘΕΟΔΩΡΟΣ ΝΙΚΟΛΑΟΥ

ΘΕΣΗ: Τ.Δ.ΜΑΡΑΘΟΥ ΣΤΟ ΔΗΜΟ ΑΧΕΛΑΟΥ

ΜΕΛΕΤΗΤΗΣ: ΙΟΥΛΙΑ ΓΕΩΡΓΑΝΤΖΑ
 ΤΟΠΟΓΡΑΦΟΣ ΜΗΧΑΝΙΚΟΣ

ΘΕΜΑ ΣΧΕΔΙΟΥ: ΑΡ.ΣΧΕΔΙΟΥ
 ΤΟΠΟΓΡΑΦΙΚΟ ΔΙΑΓΡΑΜΜΑ I

ΚΑΙΜΑΚΑ: I:200

ΧΡΟΝΟΣ ΜΕΛΕΤΗΣ: ΝΟΕΜΒΡΙΟΣ 2010

ΣΦΡΑΓΙΔΑ:

ΘΕΩΡΗΣΗ:

