

ΑΕΡΟΦΩΤΟΓΡΑΦΟ ΣΚΑΡΙΦΙΜΑ

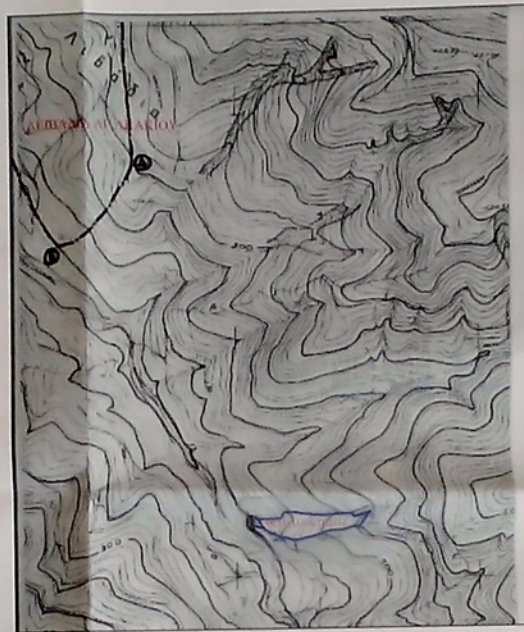

ΑΠΟΣΠΑΣΜΑ ΧΑΡΤΗΣ ΓΥΣ 1:5000-52152"

ΚΟΡ	X	Y	ΑΡΙΘΜΟΣ ΤΡΑΠΕΖΑΣ
Γ	508018.72	4360733.88	1
Δ	508043.43	4360745.61	2
Ε	508039.48	4360746.58	3
Ζ	508047.33	4360733.43	4
Η	508064.88	4360733.37	5
Θ	508081.18	4360733.38	6
Ι	508072.01	4360733.39	7
Κ	508011.61	4360745.58	8
Λ	508052.80	4360743.88	9
Μ	508042.11	4360740.10	10
Ν	508010.10	4360735.33	11
Ξ	508116.49	4360735.84	12
Ο	508136.00	4360727.20	13
Π	508104.15	4360733.16	14
Ρ	508092.88	4360733.88	15
Σ	508079.44	4360733.21	16
Τ	508054.22	4360733.47	17
Υ	508038.05	4360733.69	18
Φ	508011.32	4360733.79	19
Χ	508081.60	4360733.74	20
Ψ	508060.03	4360733.81	21
Ω	508037.44	4360733.86	22
Α1	508027.01	4360733.58	23
Β	508016.72	4360733.88	24

ΚΟΡ	X	Y	ΑΡΙΘΜΟΣ ΤΡΑΠΕΖΑΣ
Γ	508018.72	4360733.88	1
Δ	508043.43	4360745.61	2
Ε	508039.48	4360746.58	3
Ζ	508047.33	4360733.43	4
Η	508064.88	4360733.37	5
Θ	508081.18	4360733.38	6
Ι	508072.01	4360733.39	7
Κ	508011.61	4360745.58	8
Λ	508052.80	4360743.88	9
Μ	508042.11	4360740.10	10
Ν	508010.10	4360735.33	11
Ξ	508116.49	4360735.84	12
Ο	508136.00	4360727.20	13
Π	508104.15	4360733.16	14
Ρ	508092.88	4360733.88	15
Σ	508079.44	4360733.21	16
Τ	508054.22	4360733.47	17
Υ	508038.05	4360733.69	18
Φ	508011.32	4360733.79	19
Χ	508081.60	4360733.74	20
Ψ	508060.03	4360733.81	21
Ω	508037.44	4360733.86	22
Α1	508027.01	4360733.58	23
Β	508016.72	4360733.88	24

ΕΜΒΛΩΝ ΑΓΡΟΤΕΜΑΧΙΟΥ (ΓΩΕΖΗΘΕΚΛΙΝΣΟΠΡΣΓΥΦΧΦΔ, ΑΙ, Γ) 7 33 36 ΓΡ

ΟΡΟΙ ΔΟΜΗΣΗΣ  
ΑΡΤΙΟΤΗΤΑ - ΟΙΚΟΔΟΜΗΣΙΜΟΤΗΤΑ

**ΙΟΥΛΙΑ Δ. ΓΕΩΡΓΑΝΤΖΑ**  
ΑΓΡΟΝΟΜΟΣ ΤΟΠΟΓΡΑΦΟΣ ΜΗΧΑΝΙΚΟΣ Ε.Μ.Π.  
ΔΙΠΛΩΜΑ ΕΠΙΣΤΗΜΩΝ Ε.Μ.Π.  
ΜΕΛΟΣ Τ.Ε.Ε. ΤΟΠΟΓΡΑΦΩΝ ΜΗΧΑΝΙΚΩΝ  
ΚΕΝΤΡΙΚΟ ΣΥΜΒΟΥΛΙΟ ΕΡΓΩΝ ΤΟΠΟΓΡΑΦΩΝ ΜΗΧΑΝΙΚΩΝ Ε.Μ.Π.  
Α.Μ.Α. ΑΝ. ΑΡΧ. 1111/1999

ΚΑΤΑ ΚΑΝΟΝΑ Ελάχιστο εμβαδόν Πρόσωπο : 4000 τ.μ. 25 μ.

Για γήπεδα που έχουν πρόσωπο σε Διεθνείς, Εθνικές, Επαρχιακές, Δημοτικές και Κοινοτικές οδούς, ως και εγκαταλεημένα τμήματά τους και σε ειδηροδρομικές γραμμές απαιτούνται:

Ελάχιστο εμβαδόν : 4000 τ.μ.  
Πρόσωπο : 45 μ.  
Βάθος : 50 μ.

**ΚΑΤΑ ΠΑΡΕΚΛΙΣΗ**

- Τα κείμενα εντός της ζώνης των πόλεων, κοιμών, και οικισμών, τα οποία είναι κατά την 24-4-77 Ελάχιστο εμβαδόν : 2000 τ.μ.

- Τα γήπεδα που έχουν πρόσωπο σε Διεθνείς, Εθνικές, Επαρχιακές, Δημοτικές και Κοινοτικές οδούς, ως και εγκαταλεημένα τμήματά τους και σε ειδηροδρομικές γραμμές και εφόσον έχουν:

Υφιστάμενα κατά την 12-11-62 Ελάχιστο εμβαδόν : 750 τ.μ.  
Πρόσωπο : 10 μ.  
Βάθος : 15 μ.

Υφιστάμενα κατά την 12-09-64 Ελάχιστο εμβαδόν : 1200 τ.μ.  
Πρόσωπο : 20 μ.  
Βάθος : 35 μ.

Υφιστάμενα κατά την 17-10-78 Ελάχιστο εμβαδόν : 2000 τ.μ.  
Πρόσωπο : 25 μ.  
Βάθος : 40 μ.

Υφιστάμενα μετά την 17-10-78 Ελάχιστο εμβαδόν : 4000 τ.μ.

- Σε περιπτώσεις αναδοσμών τα γήπεδα που δημιουργούνται και δίνονται σε διακοσμήσεις σε απαλλαγεί αρτίων και οικοδομήσιμων γηπέδων θεωρούνται άρτια και οικοδομήσιμα, εφόσον μετά τον αναδοσμό αυτόν έχουν τα όρια αρτίότητας και τις προϋποθέσεις των γηπέδων που περιγράφονται παραπάνω.

Ποσοστό κάλυψης : 10 %  
Υψος κτιρίων : 7.50 μ.  
Αριθμός ορόφων : 2  
Μέγιστη δόμηση : 20 %

Παρατηρήσεις:

οιτα όρια εδείχθησαν από τον ιδιοκτήτη.

ΠΙΝΑΚΑΣ ΣΥΝΤΕΤΑΓΜΕΝΩΝ ΤΩΝ ΚΟΡΥΦΩΝ ΤΟΥ ΟΡΟΥ

ΚΟΡ	X	Y	ΑΡΙΘΜΟΣ ΤΡΑΠΕΖΑΣ
Γ	508018.72	4360733.88	1
Δ	508043.43	4360745.61	2
Ε	508039.48	4360746.58	3
Ζ	508047.33	4360733.43	4
Η	508064.88	4360733.37	5
Θ	508081.18	4360733.38	6
Ι	508072.01	4360733.39	7
Κ	508011.61	4360745.58	8
Λ	508052.80	4360743.88	9
Μ	508042.11	4360740.10	10
Ν	508010.10	4360735.33	11
Ξ	508116.49	4360735.84	12
Ο	508136.00	4360727.20	13
Π	508104.15	4360733.16	14
Ρ	508092.88	4360733.88	15
Σ	508079.44	4360733.21	16
Τ	508054.22	4360733.47	17
Υ	508038.05	4360733.69	18
Φ	508011.32	4360733.79	19
Χ	508081.60	4360733.74	20
Ψ	508060.03	4360733.81	21
Ω	508037.44	4360733.86	22
Α1	508027.01	4360733.58	23
Β	508016.72	4360733.88	24

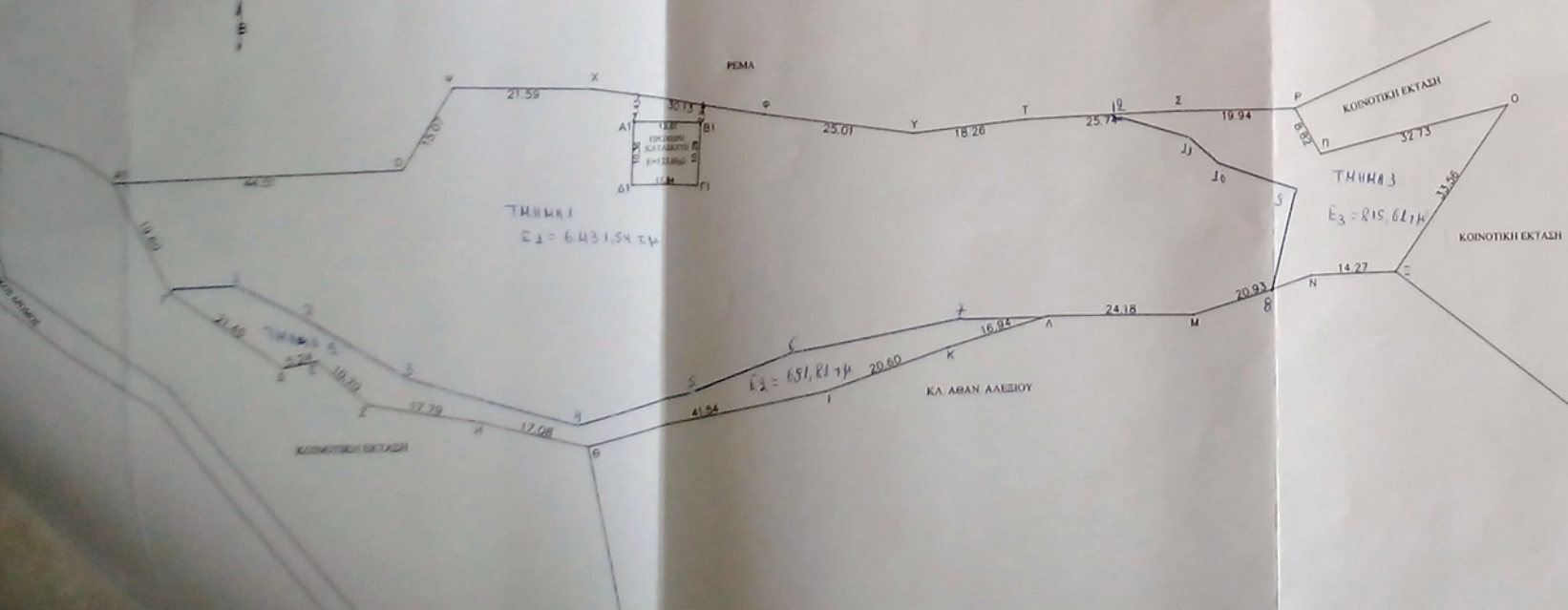

**ΤΕΧΝΙΚΟ ΓΡΑΦΕΙΟ**  
**ΙΟΥΛΙΑ Δ. ΓΕΩΡΓΑΝΤΖΑ**  
ΑΓΡΟΝΟΜΟΣ ΤΟΠΟΓΡΑΦΟΣ ΜΗΧΑΝΙΚΟΣ Ε.Μ.Π.  
ΣΠΗΡΟΣ 4 - ΚΑΡΔΙΤΣΑ - ΤΗΛ: 04110 - 2807 - ΚΑΡΔΙΤΣΑ

**ΕΡΓΟ:** ΑΔΕΙΑ ΕΓΚΑΤΑΣΤΑΣΗΣ ΠΡΟΧΕΙΡΗΣ ΚΤΗΝΟΤΡΟΦΙΚΗΣ ΕΓΚΑΤΑΣΤΑΣΗΣ

**ΙΔΙΟΚΤΗΤΗΣ:** ΣΙΑΜΟΡΕΛΗΣ ΕΥΑΓΓΕΛΟΣ

**ΘΕΣΗ:** "ΝΙΒΟΡΟ"-ΕΚΤΟΣ ΣΧΕΔΙΟΥ ΠΕΡΙΟΧΗ ΤΗΣ Τ.Κ. ΑΓ. ΑΛΑΚΤΩΝ ΣΤΟ ΔΗΜΟ ΜΟΥΖΑΚΙΟΥ - ΝΟΜΟΣ ΚΑΡΔΙΤΣΑΣ

**ΜΕΛΕΤΗΤΗΣ:** ΙΟΥΛΙΑ Δ. ΓΕΩΡΓΑΝΤΖΑ

**ΘΕΜΑ ΣΧΕΔΙΟΥ:** ΑΡ. ΣΧΕΔΙΟΥ  
ΤΟΠΟΓΡΑΦΙΚΟ ΔΙΑΓΡΑΜΜΑ

**ΚΑΙΜΑΚΑ:** 1:500

**ΧΡΟΝΟΣ ΜΕΛΕΤΗΣ:** ΜΑΡΤΟΣ 2015

**ΣΦΡΑΓΙΔΑ:** ΘΕΩΡΗΣΗ

**ΙΟΥΛΙΑ Δ. ΓΕΩΡΓΑΝΤΖΑ**  
ΑΓΡΟΝΟΜΟΣ ΤΟΠΟΓΡΑΦΟΣ ΜΗΧΑΝΙΚΟΣ Ε.Μ.Π.  
ΜΕΛΟΣ Τ.Ε.Ε. ΤΟΠΟΓΡΑΦΩΝ ΜΗΧΑΝΙΚΩΝ  
ΚΕΝΤΡΙΚΟ ΣΥΜΒΟΥΛΙΟ ΕΡΓΩΝ ΤΟΠΟΓΡΑΦΩΝ ΜΗΧΑΝΙΚΩΝ Ε.Μ.Π.  
Α.Μ.Α. ΑΝ. ΑΡΧ. 1111/1999