

Ο κτηνιά υπογεγραμμένος Αγρονόμος & Τοπογράφος Μηχανικός Ε.Μ.Π. Μοδάτσος Μάρκος με ΑΜ 659893 έχοντας υποβάλει μου τις συνενδείξεις από ανακρίβη τοποθέτηση της έκτασης, δηλώνω ότι η έκταση υπό τα στοιχεία 1,2,3,4,5,6,7,8,9,10,11,12,13,14,15,16,17,18,19,20,21,1 είναι τοποθετημένη επισήμως με δική μου ειδοίτη στην παραπάνω πινακίδα ΓΥΣ αριθμός κλίμακας 1:5000

Ο ΔΗΛΩΩΝ

**ΜΑΡΚΟΣ Ε. ΜΟΔΑΤΣΟΣ**  
ΔΙΠΛΩΜ. ΑΓΡΟΝΟΜΟΣ - ΤΟΠΟΓΡΑΦΟΣ  
ΜΗΧΑΝΙΚΟΣ Ε.Μ.Π.Τ.  
ΜΕΛΟΣ Τ.Ε.Ε. ΑΓΡΟΝΟΜΩΝ & ΤΟΠΟΓΡΑΦΩΝ ΕΣΥ 63993  
ΑΓΙΟΣ ΔΗΜΗΤΡΙΟΣ - ΖΗΡΟΚΑΜΠΟΣ  
ΑΓΙΟΣ ΝΙΚΟΛΑΟΣ - ΚΡΗΤΗ - ΤΗΛ. 28410 24114  
ΑΦΜ: 1263084297 - ΔΟΥ ΑΓ. ΝΙΚΟΛΑΟΥ

ΣΥΝΤΕΤΑΓΜΕΝΕΣ ΚΟΡΥΦΕΣ		
ΚΟΡΥΦΕΣ	X	Y
1	432647.761	4158439.152
2	432645.911	4158436.303
3	432640.606	4158428.401
4	432638.508	4158425.299
5	432627.849	4158408.650
6	432625.016	4158405.499
7	432620.650	4158399.549
8	432615.131	4158392.451
9	432608.523	4158379.757
10	432601.648	4158363.584
11	432599.695	4158358.861
12	432592.232	4158340.813
13	432587.294	4158341.419
14	432585.824	4158341.858
15	432572.818	4158344.804
16	432566.889	4158346.129
17	432609.076	4158415.960
18	432614.021	4158423.879
19	432616.262	4158427.720
20	432631.036	4158451.288
21	432639.751	4158445.741

ΠΟΛΥΓΩΝΟΜΕΤΡΙΚΑ ΣΗΜΕΙΑ		
ΣΗΜΕΙΑ	X	Y
Σ1	432641.749	4158439.601
Σ2	432627.939	4158463.475

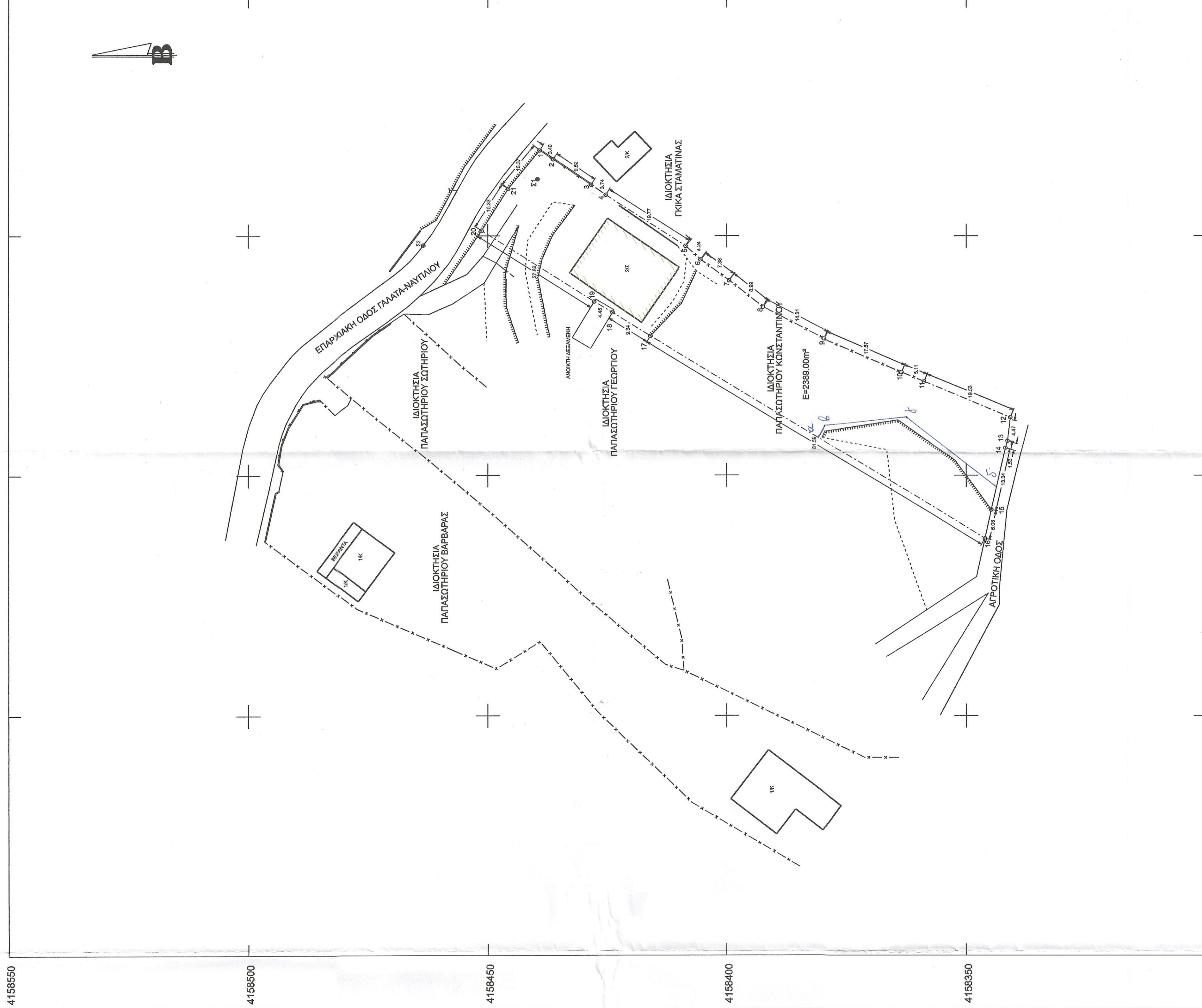

ΕΜΒΑΔΟΝ ΙΔΙΟΚΤΗΣΙΑΣ : Ε(1,2,3,4,5,6,7,8,9,10,11,12,13,14,15,16,17,18,19,20,21,1) = 2389.00 m<sup>2</sup>

**ΣΧΕΔΙΟ**

**ΘΕΩΡΗΣΗ**  
Το παρόν θεωρείται και  
επισημαίνεται στο υπ' αριθ.  
πρωτ. 3.3361/2883/22-12-15  
Πρωτ. 99-12-2015  
του Διοικητικού Πρωτοδικείου  
Αθήνας, με απόφαση  
Πρόεδρος Δ. Διοικητικού Πρωτοδικείου Αθηνών

- ΥΠΟΜΝΗΜΑ
- ΦΡΥΔΙ ΠΡΑΝΟΥΣ
  - ΠΟΔΙ ΠΡΑΝΟΥΣ
  - ΟΡΙΟ ΙΔΙΟΚΤΗΣΙΑΣ
  - ΜΑΝΤΡΟΤΟΙΧΟΣ
  - ΣΥΡΜΑΤΟΠΕΡΙΦΡΑΞΗ
  - ΚΤΙΡΙΟ



ΔΗΛΩΣΗ Ν. 651/77 ΚΑΙ 1337/83  
Ο υπογράφων Μοδάτσος Ε. Μάρκος Αγρονόμος & Τοπογράφος Μηχανικός Ε.Μ.Π. δηλώνω υπεύθυνα βάσει του Ν.651/77 ότι το υπό στοιχεία 1,2,3,4,5,6,7,8,9,10,11,12,13,14,15,16,17,18,19,20,21,1 ανωτέρω βορσάκι εκτός εγκατεμένου Σχεδίου Πλάτους και είναι μη φάρμα και μη οικοδομήσιμο σύμφωνα με τις κείμενες πολεοδομικές διατάξεις. Επίσης το ανωτέρω αγροτεμάχιο δεν υπάγεται στις διατάξεις του Ν.1337/83 και δεν οφείλει εισφορά επί ην και χρήμα.  
ΔΕΚΕΜΒΡΙΟΣ 2011  
Ο ΜΗΧΑΝΙΚΟΣ

ΤΑ ΟΡΙΑ ΥΠΕΛΕΙΘΕΡΘΗΚΑΝ ΑΠΟ ΤΟΝ ΙΔΙΟΚΤΗΤΗ  
ΤΟ ΣΥΣΤΗΜΑ ΣΥΝΤΕΤΑΓΜΕΝΩΝ ΕΙΝΑΙ ΤΟ ΕΙΣΑ 87

**ΜΕΛΕΤΗΤΗΣ : ΜΟΔΑΤΣΟΣ Ε. ΜΑΡΚΟΣ**  
**ΑΓΡΟΝΟΜΟΣ & ΤΟΠΟΓΡΑΦΟΣ**  
**ΜΗΧΑΝΙΚΟΣ Ε.Μ.Π.**

**ΕΡΓΟΔΟΤΗΣ : ΠΑΠΑΣΙΔΗΡΙΟΥ ΚΩΝΣΤΑΝΤΙΝΟΣ**

**ΕΡΓΟ : ΑΠΟΥΤΥΠΩΣΗ ΑΓΡΟΤΕΜΑΧΙΟΥ**

**ΘΕΣΗ : "ΣΤΑΝΗ ΚΑΛΟΓΗΡΟΥ"**  
**Τ.Κ. ΔΡΥΟΠΗΣ**  
**ΔΗΜΟΣ ΤΡΟΙΖΗΝΙΑΣ**

ΑΡΙΘΜΟΣ ΣΧΕΔΙΟΥ	T1
ΚΛΙΜΑΚΑ 1:500	

**ΧΡΟΝΟΣ ΜΕΛΕΤΗΣ : ΔΕΚΕΜΒΡΙΟΣ 2011**

ΥΠΟΓΡΑΦΗ & ΣΦΡΑΓΙΔΑ

**ΜΑΡΚΟΣ Ε. ΜΟΔΑΤΣΟΣ**  
ΔΙΠΛΩΜ. ΑΓΡΟΝΟΜΟΣ - ΤΟΠΟΓΡΑΦΟΣ  
ΜΗΧΑΝΙΚΟΣ Ε.Μ.Π.Τ. 63993  
ΑΓΙΟΣ ΔΗΜΗΤΡΙΟΣ - ΖΗΡΟΚΑΜΠΟΣ  
ΑΓΙΟΣ ΝΙΚΟΛΑΟΣ - ΚΡΗΤΗ - ΤΗΛ. 28410 24114  
ΑΦΜ: 1263084297 - ΔΟΥ ΑΓ. ΝΙΚΟΛΑΟΥ