

ΑΠΟΣΤΑΣΜΑ Γ.Υ.Σ. 1:50.000 (ΑΠΡΟΪΟΝ)

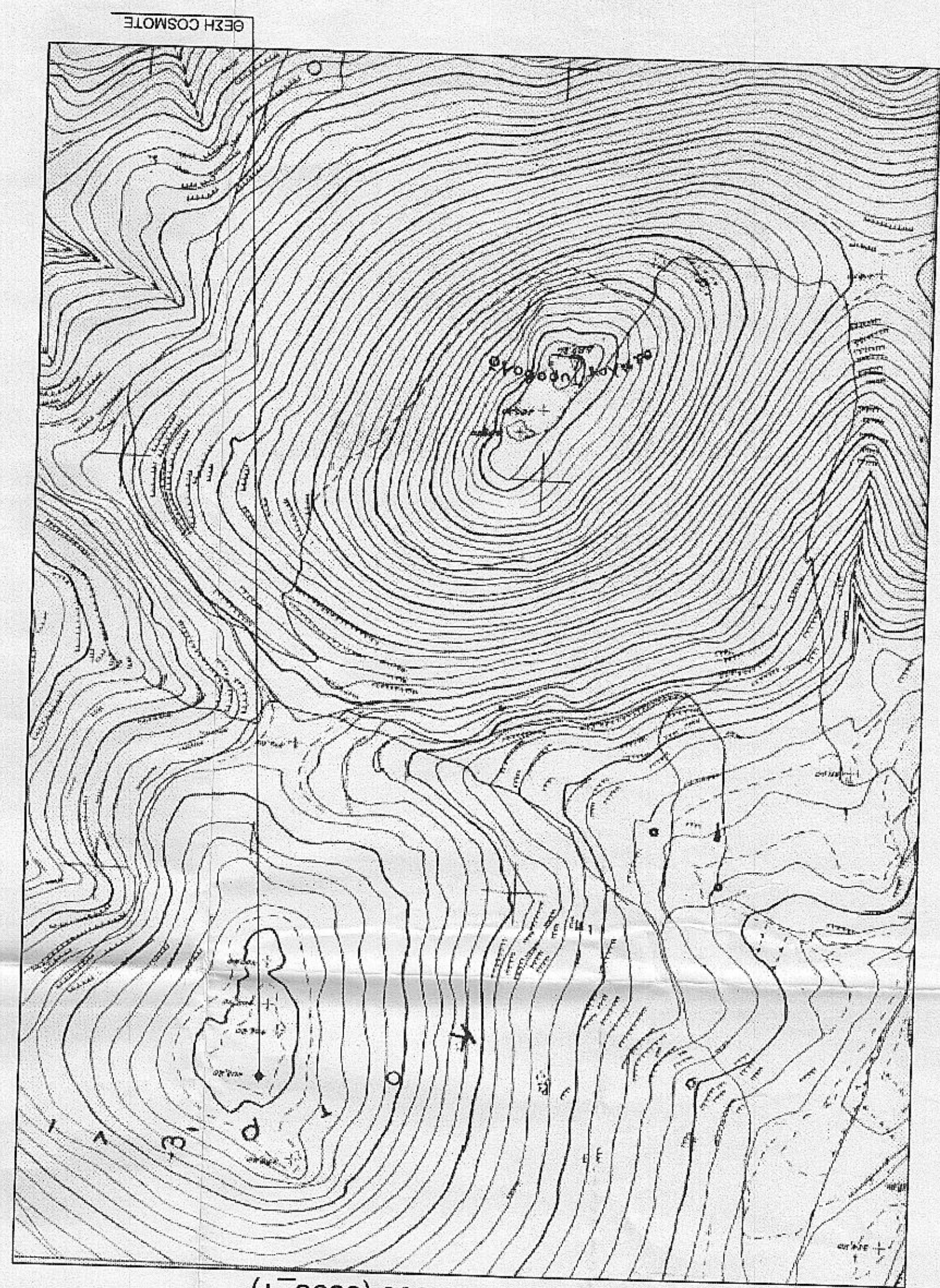

ΑΠΟΣΤΑΣΜΑ Γ.Υ.Σ. 1:5.000 (6398 1)

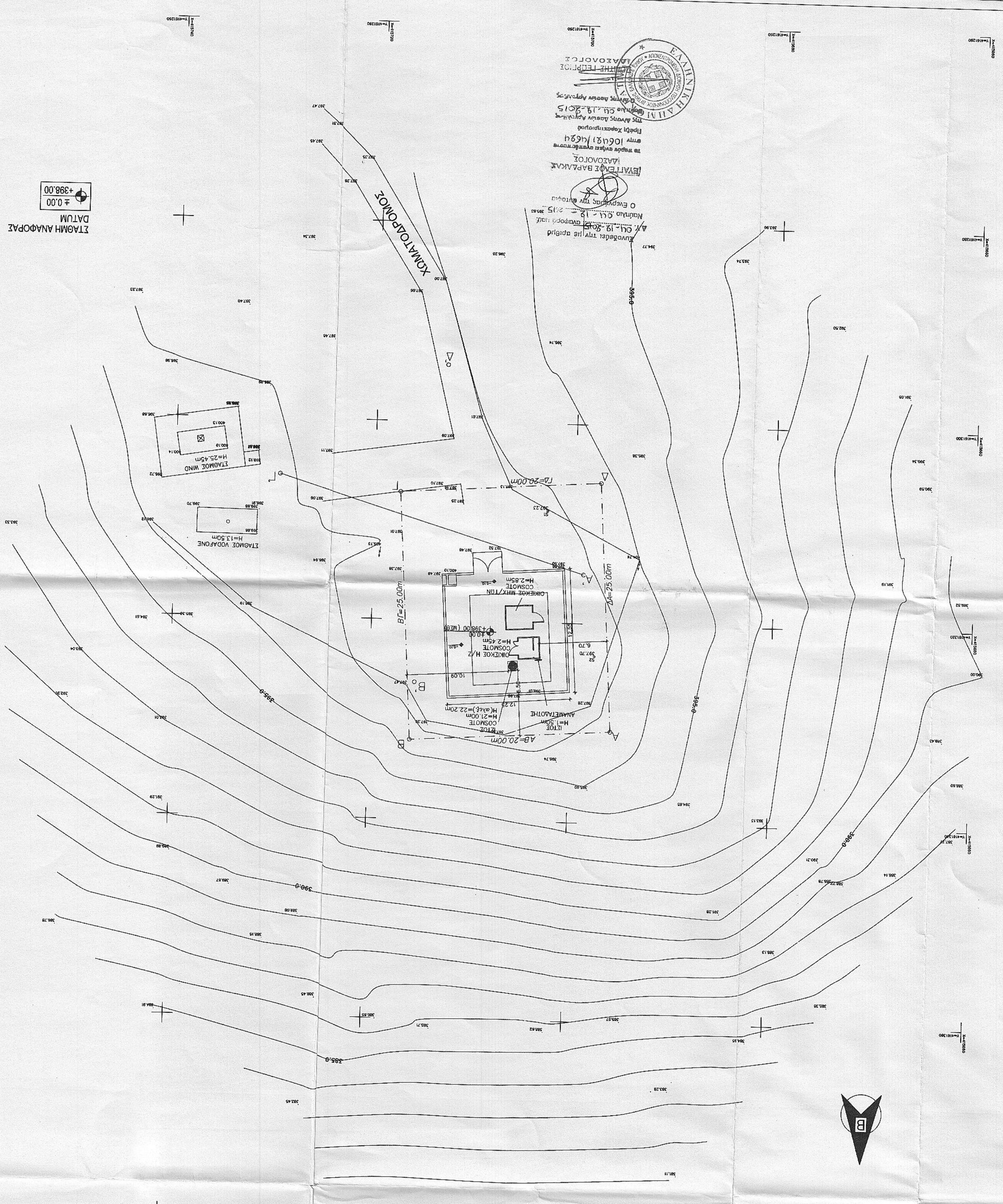

ΣΤΑΘΜ ΑΝΑΡΑΞ ΔΑΤΩΝ
± 0.00
+398.00

ΕΛΛΗΝΙΚΗ ΔΗΜΟΚΡΑΤΙΑ
ΥΠΟΥΡΓΕΙΟ ΠΕΡΙΧΕΙΡΣΗΣ ΚΑΙ ΧΡΗΣΗΣ ΤΗΣ ΓΗΣ
ΓΕΩΤΕΧΝΙΚΟ ΕΠΙΧΕΙΡΗΣΙΑΚΟ ΠΡΟΓΡΑΜΜΑ
ΠΡΟΓΡΑΜΜΑ ΚΑΠΟΔΙΣΤΡΙΑΝΟΣ
ΕΡΓΟ: ΣΥΝΤΑΞΗ ΚΑΤΑΣΤΑΣΗΣ ΣΤΑΘΜΟΥ
Α.Ε.Κ. 19-808
ΑΝΤΙΣΤΡΟΦΗ ΚΑΡΤΑ
ΑΡΙΘΜΟΣ ΣΧΕΔΙΟΥ: 140 5184
ΑΝΤΙΣΤΡΟΦΗ ΚΑΡΤΑ

INTRAKAT
ΑΝΑΔΟΧΟΣ
ΜΕΛΕΤΗΤΗΣ ΓΕΩΤΕΧΝΙΚΗΣ ΚΑΙ ΜΗΧΑΝΙΚΗΣ

cosmote
ΚΙΝΗΤΗΣ ΤΗΛΕΦΩΝΙΑΣ ΣΤΑΘΜΟΥ
ΕΓΚΑΤΑΣΤΑΣΗ ΣΤΑΘΜΟΥ
ΚΙΝΗΤΗΣ ΤΗΛΕΦΩΝΙΑΣ
ΛΙΘΟΥΡΙΟΥ Χ2 (140 5184)
ΠΕΡΙΟΧΗ "ΑΓΙΟΤΡΙΠΙΟ (ΤΥΦΩΜΑ ΚΟΤΡΟΝΙ)"
ΔΗΜΟΣ ΕΛΙΔΑΡΟΥ - ΝΟΜΟΣ ΑΡΓΟΛΙΔΑΣ
ΠΕΡΙΦΕΡΕΙΑΚΗ ΕΝΟΤΗΤΑ ΑΡΓΟΛΙΑΣ

ΑΡΧΙΤΕΚΤΟΝΙΚΟ ΣΧΕΔΙΟ
D001
ΚΑΔΟΣ ΕΡΓΟΥ
140 5184

ΚΑΙΜΑΚΑ
1:200
ΧΡΟΝΟΣ ΜΕΛΕΤΗΣ
ΙΟΥΛΙΟΣ 2013

ΕΡΓΑΣΙΑ

ΑΝΩΣΗΦΕΡΕΙΑ
ΑΡΧΙΤΕΚΤΟΝΙΚΟ ΣΧΕΔΙΟ

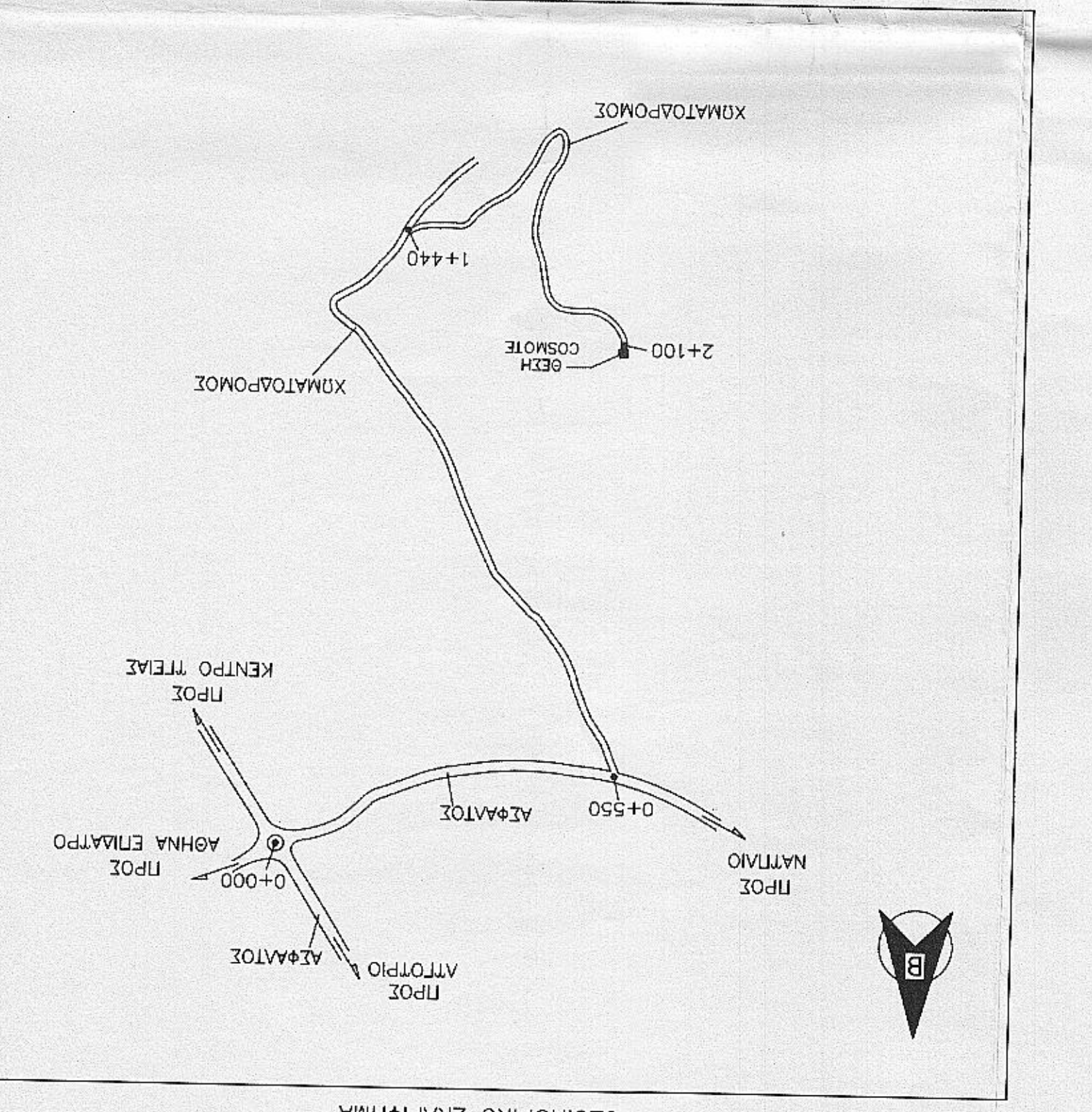

ΤΑ ΜΗΚΗ ΤΩΝ ΠΛΕΥΡΩΝ ΚΑΙ ΤΟ ΕΜΒΛΩΝ ΤΩΝΟΠΛΗΘΥΝΣΗΣ ΤΩΝ ΕΚΜΕΤΡΩΣΕΩΝ ΚΑΤΑΤΙΣΗ

ΣΤΗΝΤΑΜΕΝΕΣ ΟΡΙΩΝ ΟΙΚΟΓΕΩΣ

ΣΤΗΝΤΑΜΕΝΕΣ ΟΡΙΩΝ ΟΙΚΟΓΕΩΣ

1) ΝΟΜΟΙ ΠΕΡΙ ΚΙΝΗΤΗΣ ΤΗΛΕΦΩΝΙΑΣ:

Ν 2075/1992 περί κινήσεως τηλεφώνων
Ν 3431/2006
Ν 4053/2012
Ν 4070/2012

ΕΡΓΑΣΙΑ
ΕΡΓΑΣΙΑ
ΕΡΓΑΣΙΑ
ΕΡΓΑΣΙΑ
ΕΡΓΑΣΙΑ

Α	415695.926	415697.497	4161305.818
Β	415715.887	415717.457	4161307.073
Γ	415715.887	415717.457	4161307.073
Δ	415695.926	415697.497	4161305.818

φ = 37 35' 42" λ = 23 02' 43" (ΕΓΣ 87)
φ = 37 35' 55" λ = 23 02' 51" (ΕΔ 50-ΕΜΜ)
φ = 37 35' 52" λ = 23 02' 48" (WGS 84)

ΟΡΙΩΝ ΟΙΚΟΓΕΩΣ

Α/Α Χ

Α	415699.019	4161314.983
Β	415715.556	4161326.232
Γ	415729.618	4161305.561
Δ	415713.080	4161294.313

ΣΤΗΝΤΑΜΕΝΕΣ ΟΡΙΩΝ ΟΙΚΟΓΕΩΣ

ΣΤΗΝΤΑΜΕΝΕΣ ΟΡΙΩΝ ΟΙΚΟΓΕΩΣ

Α/Α Χ	Α	6951.47	-17036.21
	Β	6968.00	-17024.96
	Γ	6953.94	-17004.29
	Δ	6937.41	-17015.54

ΣΤΗΝΤΑΜΕΝΕΣ ΟΡΙΩΝ ΟΙΚΟΓΕΩΣ

ΣΤΗΝΤΑΜΕΝΕΣ ΟΡΙΩΝ ΟΙΚΟΓΕΩΣ