ΑΠΟΚΕΝΤΡΩΜΕΝΗ ΔΙΟΙΚΗΣΗ ΑΙΓΑΙΟΥ
ΔΙΕΥΘΥΝΣΗ ΔΑΣΩΝ ΚΥΚΛΑΔΩΝ

Θεωρείται το παρόν τοπογραφικό διάγραμμα και αποτελεί αναπόσπαστο μέρος της αρ. πρ. 86638 Πράξης Χαρακτηρισμού Ερμούπολη, 07.12.2015

Η Δ/ντρια Δασών
Άρτεμις Αλεξιάδου

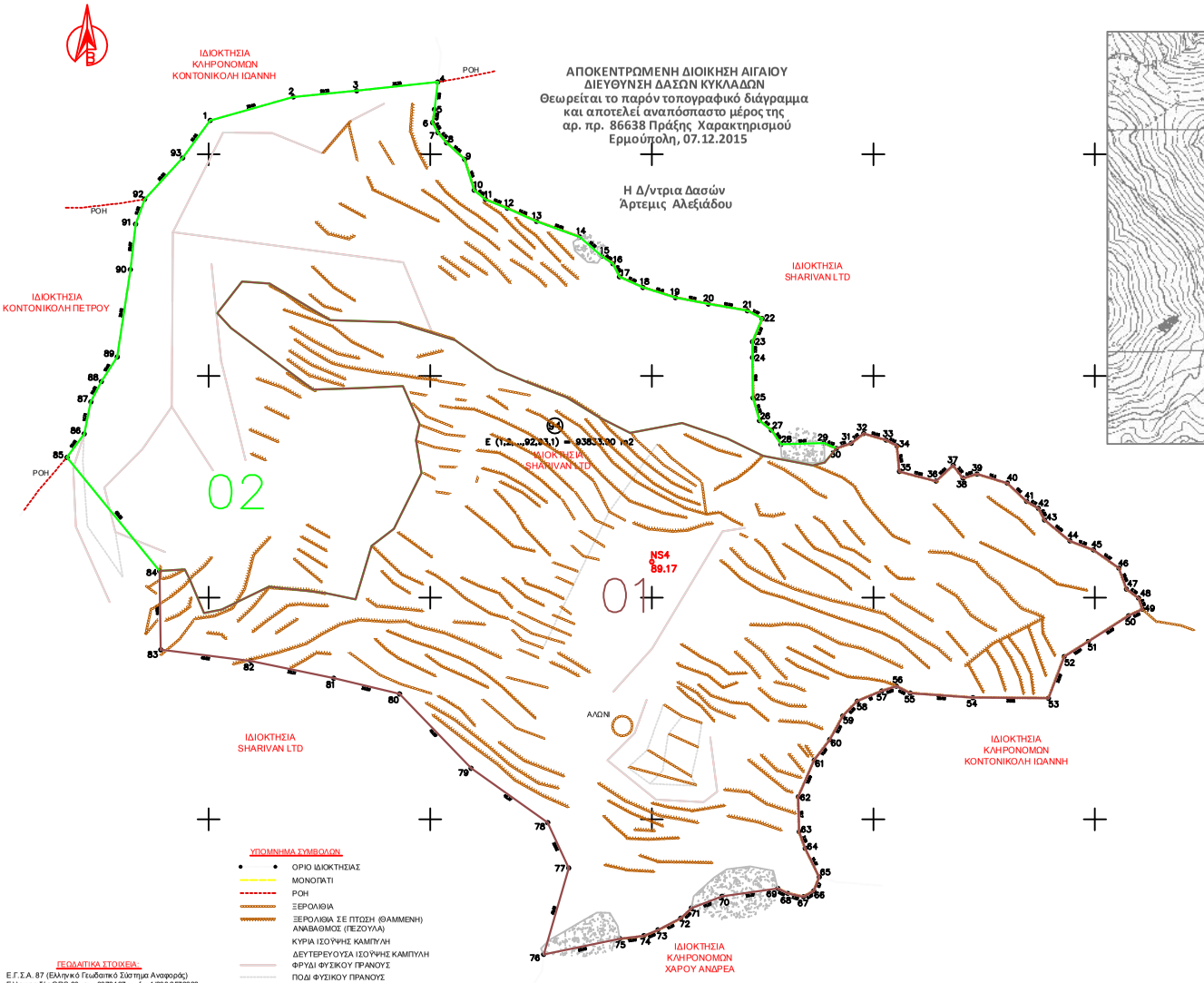

ΥΠΟΜΝΗΜΑ ΣΥΜΒΟΛΩΝ

- ΟΡΙΟ ΙΔΙΟΚΤΗΣΙΑΣ
- ΜΟΝΟΠΑΤΙ
- ΡΟΗ
- ΞΕΡΟΛΙΘΙΑ
- ΞΕΡΟΛΙΘΙΑ ΣΕ ΠΤΩΣΗ (ΦΑΜΜΕΝΗ) ΑΝΑΒΑΘΜΟΣ (ΠΕΖΟΥΛΑ)
- ΚΥΡΙΑ ΙΣΟΥΨΗΣ ΚΑΜΠΥΛΗ
- ΔΕΥΤΕΡΕΥΟΥΣΑ ΙΣΟΥΨΗΣ ΚΑΜΠΥΛΗ
- ΦΡΥΔΙ ΦΥΣΙΚΟΥ ΠΡΑΝΟΥΣ
- ΠΟΔΙ ΦΥΣΙΚΟΥ ΠΡΑΝΟΥΣ
- ΒΡΑΧΙΑ
- ΕΝΔΕΙΚΤΙΚΟ ΥΨΟΜΕΤΡΟ ΕΔΑΦΟΥΣ
- NS4 89.17 ΠΟΛΥΓΩΝΟΜΕΤΡΙΚΟ ΣΗΜΕΙΟ

ΓΕΩΔΑΙΤΙΚΑ ΣΤΟΙΧΕΙΑ

Ε.Γ.Σ.Α. 87 (Ελληνικό Γεωδαιτικό Σύστημα Αναφοράς)
Ελλειψοειδές GRS 80 α = 6378137 f = 1/298.2572222
Εγκάρσια Μερκατορική Προβολή
Κεντρικός Μεσημβρινός λ = 24° K = 0.999600
Στον Κεντρικό Μεσημβρινό Αναφοράς το χ = 500.000 μ.
Γεωγραφικό πλάτος αναφοράς 00° 00' 00"

ΑΠΟΣΠΑΣΜΑ Φ.Χ. Γ.Υ.Σ. 1:5000 (7671_8)

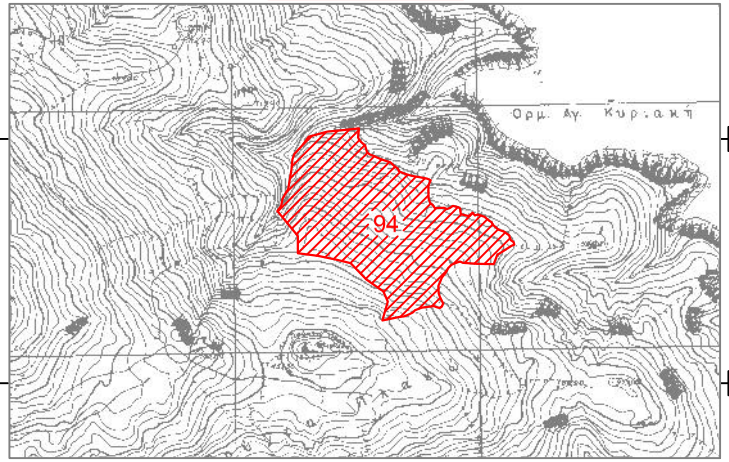

ΑΠΟΣΠΑΣΜΑ Φ.Χ. Γ.Υ.Σ. "ΙΟΣ" 1:50000

ΠΙΝΑΚΑΣ ΣΥΝΤΕΤΑΓΜΕΝΩΝ ΚΑΙ ΠΛΕΥΡΩΝ ΟΡΙΟΥ ΙΔΙΟΚΤΗΣΙΑΣ

ΚΩΔΙΚΟΣ: 94 Ε= 93833.90 μ²

ΚΟΡΥΦΗΣ	Χ	Υ	ΠΛΕΥΡΕΣ
1	624100.68	4064315.29	38.96
2	624138.16	4064325.91	28.78
3	624166.80	4064328.72	36.78
4	624203.37	4064332.669	12.5
5	624201.937	4064320.256	6.08
6	624201.041	4064314.244	5.03
7	624203.409	4064309.811	6.14
8	624207.436	4064305.179	10.95
9	624215.482	4064297.756	14.6
10	624219.839	4064283.825	6.66
11	624224.994	4064279.612	10.51
12	624234.757	4064275.716	14.56
13	624248.033	4064269.748	20.68
14	624267.482	4064262.722	13.21
15	624277.48	4064254.087	6.03
16	624282.454	4064250.674	6.65
17	624285.431	4064244.729	11.59
18	624295.987	4064239.941	15.41
19	624310.703	4064235.381	15.11
20	624325.534	4064232.475	17.83
21	624343.108	4064229.448	7.57
22	624349.813	4064225.928	11.33
23	624345.42	4064215.479	7.15
24	624345.41	4064208.332	18.2
25	624345.699	4064190.134	10.72
26	624348.622	4064179.824	6.9
27	624354.003	4064175.506	7.69
28	624358.328	4064169.149	19.31
29	624377.634	4064169.697	6.13
30	624383.30	4064167.361	7.11
31	624390.025	4064169.677	7.12
32	624395.637	4064174.051	10.54
33	624405.753	4064171.11	5.54
34	624410.653	4064168.53	11.65
35	624411.759	4064156.937	17.05
36	624428.248	4064152.612	10.54
37	624436.032	4064159.711	7.32
38	624440.473	4064153.887	6.56
39	624446.739	4064155.814	14.3
40	624460.424	4064151.667	12.1
41	624469.245	4064143.386	6.11
42	624474.513	4064140.288	5.89
43	624477.261	4064135.08	14.89
44	624488.733	4064125.582	11.38
45	624499.363	4064121.506	14.07
46	624510.82	4064113.34	10.05
47	624514.231	4064103.887	6.78
48	624519.678	4064099.855	5.39
49	624521.505	4064094.785	6.93
50	624515.235	4064091.837	21.59
51	624497.05	4064080.207	12.84
52	624486.165	4064073.389	20.08
53	624479.067	4064054.609	34.12
54	624444.948	4064054.84	28.43
55	624416.598	4064056.905	6.95
56	624410.396	4064060.036	6.89
57	624403.844	4064057.888	12
58	624392.762	4064053.297	9.33
59	624386.263	4064046.61	12.24
60	624380.322	4064035.906	11.57
61	624373.351	4064026.668	18.09
62	624366.122	4064010.081	15.7
63	624366.499	4063994.386	7.98
64	624369.226	4063986.888	14.47
65	624375.598	4063973.893	6.7
66	624373.137	4063967.664	5.37
67	624368.462	4063965.021	7.28
68	624361.342	4063966.536	5.02
69	624356.842	4063968.769	25.37
70	624331.72	4063965.23	14.87
71	624317.84	4063959.89	6.58
72	624313.09	4063955.34	11.61
73	624302.766	4063950.038	6.83
74	624296.457	4063947.417	10.99
75	624285.546	4063946.102	35.05
76	624251.21	4063939.06	40.52
77	624262.518	4063977.968	22.62
78	624253.004	4063998.488	42.37
79	624218.456	4064023.011	46.59
80	624186.144	4064056.575	30.56
81	624156.419	4064063.649	38.31
82	624118.909	4064071.431	40.82
83	624078.396	4064076.46	35.64
84	624077.804	4064112.097	66.06
85	624036.011	4064163.256	13.18
86	624043.79	4064173.9	14.71
87	624046.80	4064188.3	10.38
88	624051.56	4064197.52	13.15
89	624058.69	4064208.57	39.88
90	624064.65	4064248	20.67
91	624067.00	4064268.54	11.93
92	624071.09	4064279.75	25.28
93	624088.22	4064298.34	21.04