

Κωδικός	X	Y	Αριθμός
A1	251024 890	4339853 027	A1A2 = 22,58
A2	251044 033	4339874 703	A2A3 = 8,50
A3	251069 859	4339876 798	A3A4 = 2,28
A4	251081 428	4339876 897	A4A5 = 13,80
A5	251084 429	4339880 959	A5A6 = 10,83
A6	251082 529	4339883 582	A6A7 = 8,14
A7	251082 544	4339883 582	A7A8 = 10,85
A8	251082 544	4339883 582	A8A9 = 15,41
A9	251082 544	4339883 582	A9A10 = 2,87
A10	251088 724	4339880 242	A10A11 = 6,63
A11	251101 807	4339886 413	A11A12 = 12,63
A12	251113 855	4339882 228	A12A13 = 7,49
A13	251117 829	4339886 018	A13A14 = 1,95
A14	251118 121	4339886 038	A14A15 = 10,11
A15	251115 905	4339887 433	A15A16 = 14,71
A16	251110 859	4339887 433	A16A17 = 9,92
A17	251100 341	4339777 575	A17A18 = 12,62
A18	251084 079	4339790 409	A18A19 = 9,97
A19	251085 538	4339774 124	A19A20 = 5,12
A20	251079 147	4339774 005	A20A21 = 27,89
A21	251078 304	4339783 747	A21A22 = 16,83
A22	251082 892	4339788 583	A22A23 = 11,59
A23	251040 840	4339784 833	A23A24 = 7,88
A24	251031 257	4339801 292	A24A25 = 7,88
A25	251022 082	4339800 960	A25A26 = 8,14
A26	251025 955	4339814 715	A26A27 = 6,66
A27	251030 084	4339818 877	A27A28 = 9,14
A28	251032 418	4339822 718	A28A29 = 5,66
A29	251035 513	4339833 342	A29A30 = 3,77
A30	251038 508	4339833 698	A30A31 = 2,88
A31	251038 508	4339833 304	A31A32 = 6,48
A32	251032 283	4339833 927	A32A33 = 14,04
A33	251027 880	4339833 927	A33A34 = 10,87
A34	251027 880	4339833 927	A34A1 = 10,87
A1	251022 890	4339853 027	325,784.

1) Περαιτέρω Προγραμματική Ομάδα Αγροτικού Ισοποτισμού: Προγραμματική Επιχειρήσιμη Κατηγορία Νο. 2, Μέτρο 2.1, Ενέργεια 2.1.1, Δράση 2.1.1.1, 2.1.1.2, 2.1.1.3, 2.1.1.4, 2.1.1.5, 2.1.1.6, 2.1.1.7, 2.1.1.8, 2.1.1.9, 2.1.1.10, 2.1.1.11, 2.1.1.12, 2.1.1.13, 2.1.1.14, 2.1.1.15, 2.1.1.16, 2.1.1.17, 2.1.1.18, 2.1.1.19, 2.1.1.20, 2.1.1.21, 2.1.1.22, 2.1.1.23, 2.1.1.24, 2.1.1.25, 2.1.1.26, 2.1.1.27, 2.1.1.28, 2.1.1.29, 2.1.1.30, 2.1.1.31, 2.1.1.32, 2.1.1.33, 2.1.1.34, 2.1.1.35, 2.1.1.36, 2.1.1.37, 2.1.1.38, 2.1.1.39, 2.1.1.40, 2.1.1.41, 2.1.1.42, 2.1.1.43, 2.1.1.44, 2.1.1.45, 2.1.1.46, 2.1.1.47, 2.1.1.48, 2.1.1.49, 2.1.1.50, 2.1.1.51, 2.1.1.52, 2.1.1.53, 2.1.1.54, 2.1.1.55, 2.1.1.56, 2.1.1.57, 2.1.1.58, 2.1.1.59, 2.1.1.60, 2.1.1.61, 2.1.1.62, 2.1.1.63, 2.1.1.64, 2.1.1.65, 2.1.1.66, 2.1.1.67, 2.1.1.68, 2.1.1.69, 2.1.1.70, 2.1.1.71, 2.1.1.72, 2.1.1.73, 2.1.1.74, 2.1.1.75, 2.1.1.76, 2.1.1.77, 2.1.1.78, 2.1.1.79, 2.1.1.80, 2.1.1.81, 2.1.1.82, 2.1.1.83, 2.1.1.84, 2.1.1.85, 2.1.1.86, 2.1.1.87, 2.1.1.88, 2.1.1.89, 2.1.1.90, 2.1.1.91, 2.1.1.92, 2.1.1.93, 2.1.1.94, 2.1.1.95, 2.1.1.96, 2.1.1.97, 2.1.1.98, 2.1.1.99, 2.1.1.100.

2) Το υποσύστημα βασίζεται στους σχεδιασμούς κ. σπουδών των Γραφείων Τεχνικών Σπουδών και Μετρήσεων Αγροτικής Οικονομίας, με τη βοήθεια των Γραφείων Τεχνικών Σπουδών και Μετρήσεων Αγροτικής Οικονομίας.

3) Το σύστημα βασίζεται στα στοιχεία των διατάξεων του Ν. 3837/68 περί εφαρμογών, σε γαλακτοκομικά κτηνοτροφικά συστήματα, με τη βοήθεια των Γραφείων Τεχνικών Σπουδών και Μετρήσεων Αγροτικής Οικονομίας.

Ο σχεδιασμός υποσύστημα Προγραμματικού Διαιτητικού του Χωριού είναι ιδιόκτητος και αποτελεί αντικείμενο του 1ου όρου των υποχρεώσεων διαμόρφωσης.

Υπογραφή:

ΑΡΧΟΝΤΙΑ	ΚΑΤΑΣΤΑΣΗ	ΠΕΡΙΓΡΑΦΗ	ΠΕΡΙΜΕΤΡΟΣ	ΠΡΟΒΛΕΠΟΜΕΝΟ ΕΛΕΥΘΕΡΟ ΧΩΡΟ
ΑΡΧΟΝΤΙΑ	ΚΑΤΑΣΤΑΣΗ	ΠΕΡΙΓΡΑΦΗ	ΠΕΡΙΜΕΤΡΟΣ	ΠΡΟΒΛΕΠΟΜΕΝΟ ΕΛΕΥΘΕΡΟ ΧΩΡΟ
ΑΡΧΟΝΤΙΑ	ΚΑΤΑΣΤΑΣΗ	ΠΕΡΙΓΡΑΦΗ	ΠΕΡΙΜΕΤΡΟΣ	ΠΡΟΒΛΕΠΟΜΕΝΟ ΕΛΕΥΘΕΡΟ ΧΩΡΟ

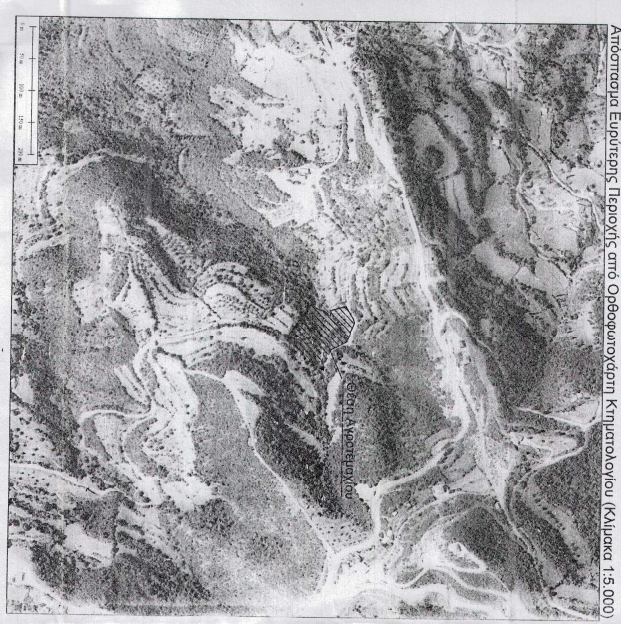
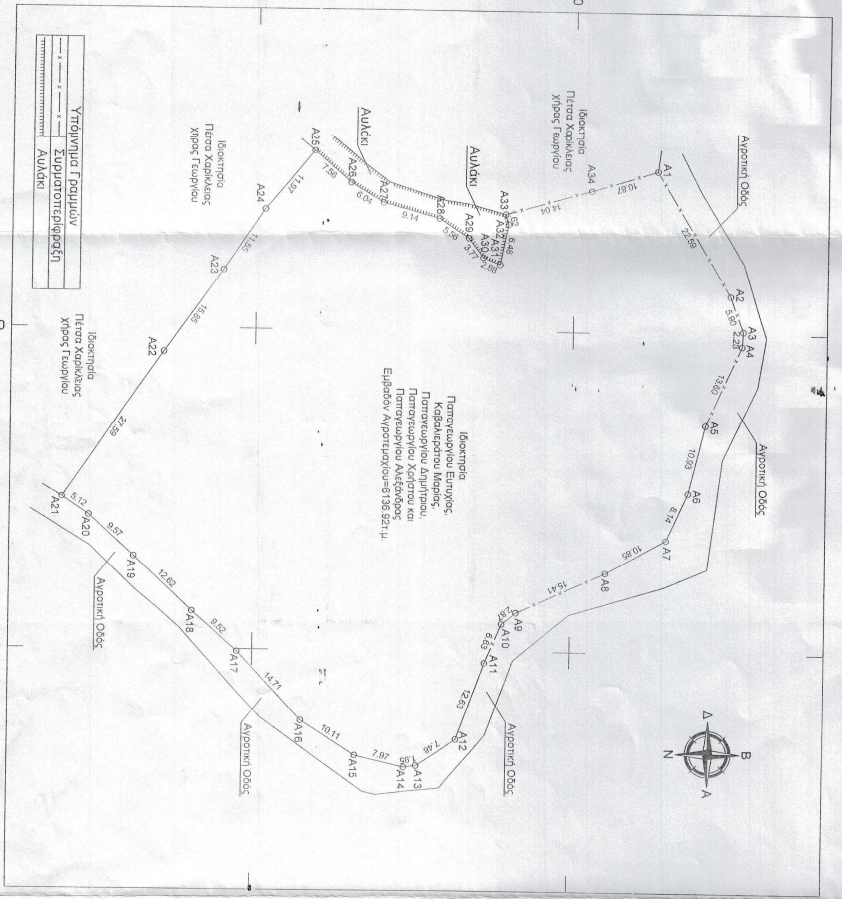

ΤΕΧΝΙΚΟ ΓΡΑΦΕΙΟ ΜΕΛΕΤΩΝ

ΚΙΚΙΔΗΣ ΒΑΣΙΛΗΝΟΣ Αγρονόμος Τοπογράφος Μηχανικός Α.Π.Θ.
 Τηλ: 2661075426

Φωλιάς 19-21
 Αρτέμιδος

Εργοστάσιο Παταγωρύθου Ευρυχία, Καβαλιερίου Μαρία, Παταγωρύθου Δημήτριος, Παταγωρύθου Χρήστος και Παταγωρύθου Αλεξάνδρος

Έργο: Αποτύπωση Αγροτικού χωριού για Πρώτη Χαρακτηρισμού Διασποράς

Θέση: Τόλη - Εκτός Σχεδίου - Κτηματική Περιφέρεια Τοτικής Κοινότητας Πληρός - Δημοτική Ενότητα Γ. Καρδακιάκη - Δήμος Γ. Καρδακιάκη - Π.Ε. Αιολός

Θέση Σχεδίου: Αρτέμιδος Σχεδίου:

ΤΟΠΟΓΡΑΦΙΚΟ ΔΙΑΓΡΑΜΜΑ ΑΠΟΤΕΜΑΧΙΟΥ

Κλίμακα: 1:500 Χώρος Μελέτης: Σπυρίδωνας 2015

Στοιχεία:

ΕΛΛΗΝΙΚΗ ΔΗΜΟΚΡΑΤΙΑ
 ΑΝΚΕΝΤΡΩΜΕΝΗ ΔΙΟΙΚΗΣΗ
 ΑΝΕΠΙΧΕΙΡΙΤΟ ΤΕΕ 107587
 ΕΠΙΧΕΙΡΗΣΙΑΚΟ ΠΡΟΓΡΑΜΜΑ ΑΝΕΠΙΧΕΙΡΙΤΟ ΤΕΕ 107587
 Τμήμα Έργων και Υποδομής
 Αρ. Πρωτ.: 21-12-2015
 Αρ. Φ.Π.: 110501038 ΔΟΥ: ΑΠΤΑΞ