

# ΤΟΠΟΓΡΑΦΙΚΟ ΔΙΑΓΡΑΜΜΑ

ΚΛΙΜΑΚΑ 1:1000

ΗΜΕΡΟΜΗΝΙΑ 01/2011

ΙΔΙΟΚΤΗΤΗΣ: ΚΑΡΑΤΖΑΣ ΔΗΜΗΤΡΙΟΣ

ΘΕΣΗ: "ΛΙΘΑΡΟΠΕΤΑΜΑ"

ΤΟΠΙΚΗ ΚΟΙΝΟΤΗΤΑ ΠΕΙΣΩΝΑ - ΔΗΜΟΥ ΔΙΡΦΥΩΝ ΜΕΣΣΑΠΙΩΝ

ΔΡΟΜΟΣ ΣΥΜΦΩΝΑ  
ΜΕ ΤΟΝ ΑΝΑΔΑΣΜΟ  
ΠΛΑΤΟΥΣ 5,00 μ.

ΑΠΟΣΠΑΣΜΑ ΑΝΑΔΑΣΜΟΥ  
"ΚΑΤΩ ΠΕΙΣΩΝ 1970"  
ΚΛΙΜΑΚΑ 1:5.000  
ΘΕΣΗ ΙΔΙΟΚΤΗΣΙΑΣ

4α 473977 4262368  
4β 473986 4262384  
4γ 474002 4262387



TEMAXIO 245α

TEMAXIO 276β



ΘΕΩΡΕΙΤΑΙ ΤΕΜΑΧΙΟ 246

Σύμφωνα με την υπ' αριθμ. 4065/224189 πράξη χαρακτηρισμού την οποία συνοδεύει. Χαλκίδα 19-11-2013 Η Δασάρχης

ΟΡΙΟ ΤΟΠΙΚΗΣ ΚΟΙΝΟΤΗΤΑΣ ΑΦΡΑΤΙΟΥ

TEMAXIO 276β

AUTOCAD MAP 3D 2010 S/N: 390-92309204

## ΕΜΒΑΔΟΜΕΤΡΗΣΗ ΓΗΠΕΔΟΥ

Η ΕΜΒΑΔΟΜΕΤΡΗΣΗ ΤΟΥ ΓΗΠΕΔΟΥ ΕΓΙΝΕ ΜΕ ΤΗΝ ΒΟΗΘΕΙΑ ΤΩΝ ΟΡΘΟΓΩΝΙΚΩΝ ΣΥΝΤΕΤΑΓΜΕΝΩΝ ΤΩΝ ΚΟΡΥΦΩΝ ΤΟΥ

ΣΗΜΕΙΟ	X	Y
1	X=473880.22	Y=4262381.90
2	X=474037.51	Y=4262465.22
3	X=474045.21	Y=4262401.68
4	X=473972.41	Y=4262355.89

**ΤΕΧΝΟ**  
**Δασική**

ΓΑΛΑΝΗΣ Α. ΓΑΒΡΙΗΛ

Ανδρούτσου 9 (Πλατεία Αγ. Βαρβάρας) Χαλκίδα 34100  
Τηλ. & Fax: 2221089838 Κιν.: 6977 710882  
e-mail: info@texnodasiki.gr

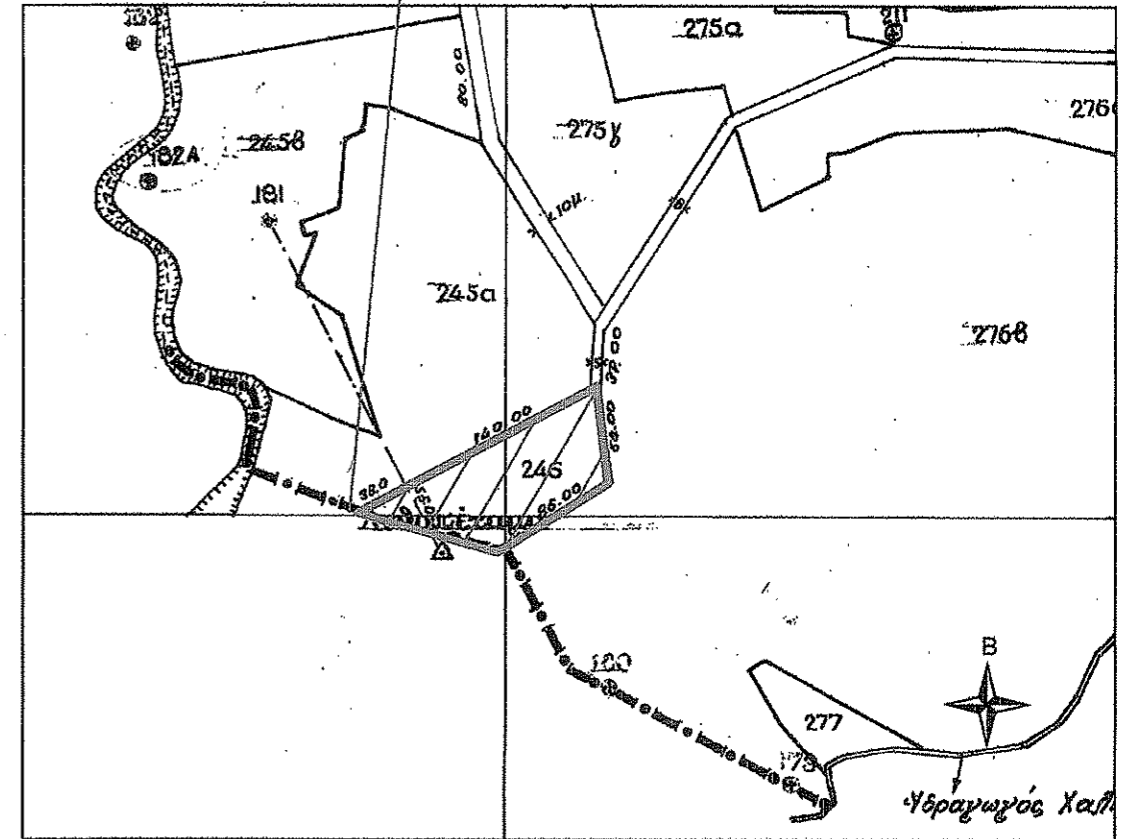

Το τεμάχιο με στοιχεία κορυφών 1-2-3-4-1 το οποίο φέρει στον αναδασμό "ΚΑΤΩ ΠΕΙΣΩΝ 1970" αριθμό τεμαχίου 246 - Αγρός Γ, είναι ιδιοκτησία του Καρατζά Δημητρίου και το εμβαδό του σύμφωνα με τον πίνακα αναδασμού είναι: E=8.375,00 τ.μ. Βρίσκεται στη θέση "Λιθαροπέταμα" της τοπικής κοινότητας Πεισώνα-Δήμου Διρφύων Μεσσαπίων, εκτός ορίων οικισμού Πεισώνα. Τίτλοι και συμβόλαια δεν ελέχθησαν. Τα όρια εφαρμόστηκαν επί του εδάφους και εξαρτήθηκαν από το κρατικό δίκτυο (ΕΓΣΑ '87). Η απόστασή του από τη θάλασσα είναι >1.500 μέτρων.

Ο Συντάκτης

Ο Ιδιοκτήτης

ΓΑΛΑΝΗΣ Α. ΓΑΒΡΙΗΛ  
ΠΤΥΧ. ΔΑΣΟΠΟΝΟΣ Τ.Ε.  
ΜΕΛΟΣ Π.Ε.Π.Τ.Ε.Γ. ΑΡ.ΜΗΤΡΩΟΥ 1756-56  
ΑΝΔΡΟΥΤΣΟΥ 9 - 34100 ΧΑΛΚΙΔΑ  
ΤΗΛ. 2221089838 - 6977710882  
Α.Φ.Μ. 066115160 Δ.Ο.Υ. ΧΑΛΚΙΔΑΣ

Γαλάνης Α. Γαβριήλ

Καρατζάς Δημήτριος