

ΑΠΟΣΠΑΣΜΑ ΧΑΡΤΗ Γ.Υ.Σ. 1:50.000 "ΛΥΓΟΥΡΙΟΝ"

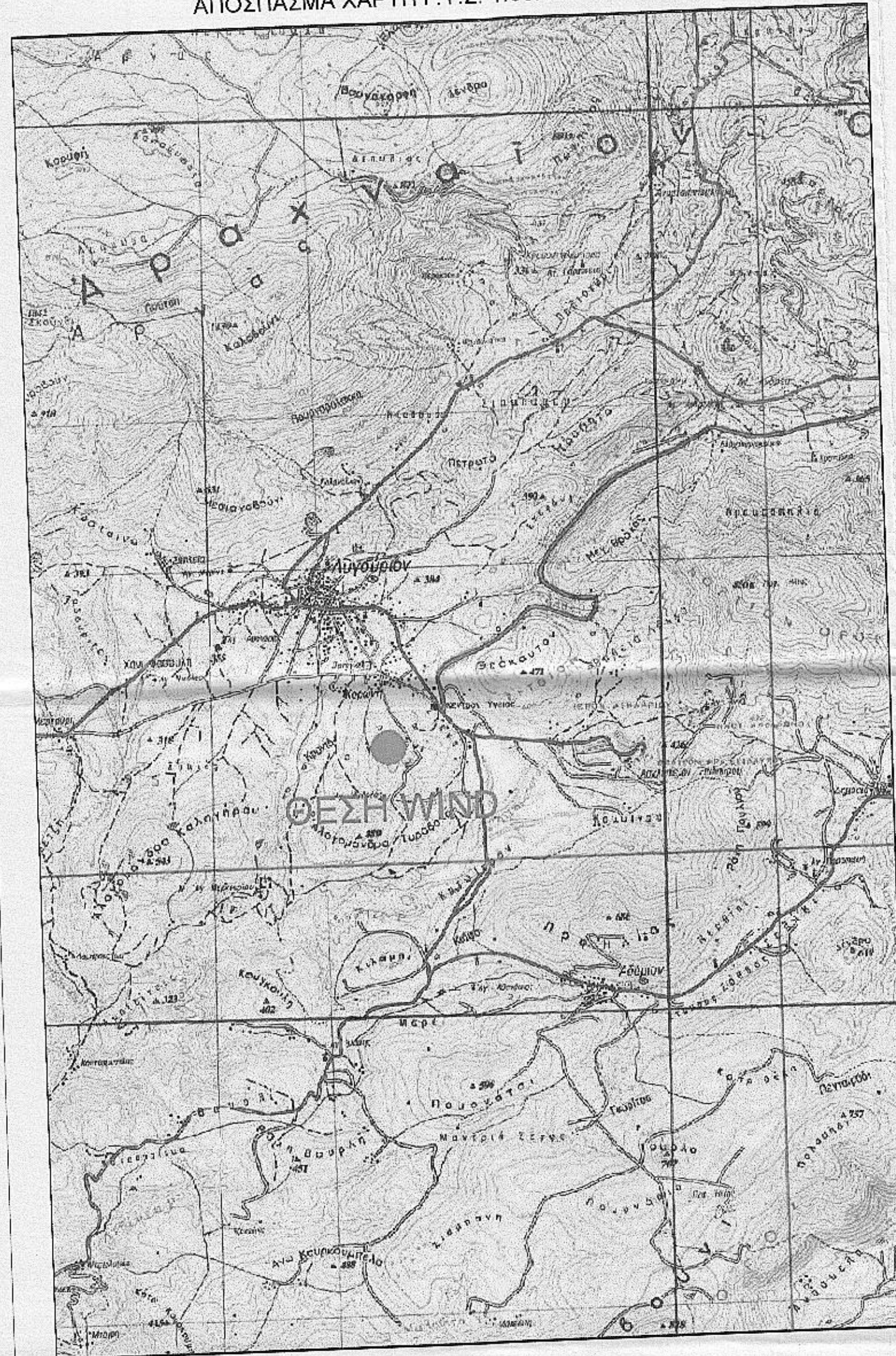

ΑΠΟΣΠΑΣΜΑ ΧΑΡΤΗ Γ.Υ.Σ. 1:5.000 6398\_1

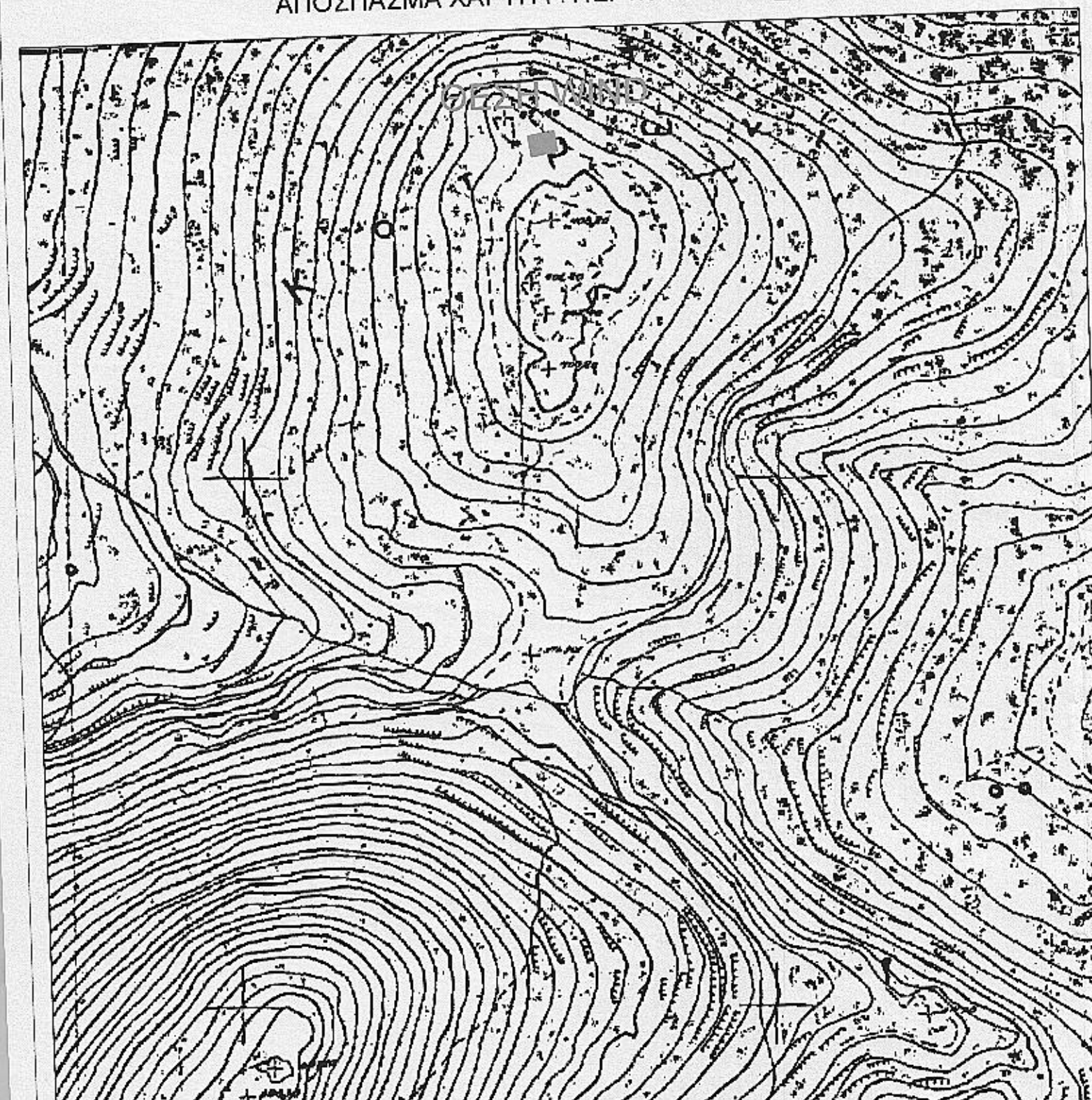

ΣΥΝΤΕΤΑΓΜΕΝΕΣ ΚΟΡΥΦΩΝ ΕΓΣΑ '87				ΣΥΝΤΕΤΑΓΜΕΝΕΣ ΚΟΡΥΦΩΝ HATT			
Κορυφή	X	Y	Πλευρά-Μήκος	Κορυφή	X	Y	Πλευρά-Μήκος
A	415728.34	4161287.31	AB = 20.00	A	6967.10	-17043.18	AB = 20.00
B	415725.41	4161307.10	BΓ = 25.00	B	6963.96	-17023.42	BΓ = 25.00
Γ	415750.16	4161310.76	ΓΔ = 20.00	Γ	6988.65	-17019.50	ΓΔ = 20.00
Δ	415753.07	4161290.97	ΔΑ = 25.00	Δ	6991.80	-17039.25	ΔΑ = 25.00
Εμβαδό:	500.00	Περίμετρος:	90.00	Εμβαδό:	500.00	Περίμετρος:	90.00

**ΔΙΑΤΑΞΕΙΣ ΚΑΙ ΟΡΟΙ ΔΟΜΗΣΗΣ**  
 Ν 2075/1992 άρθρο 24Α (ΦΕΚ 129Α)  
 Ν 2145/1993 άρθρο 41 ΦΕΚ 85Α/28-5-1993  
 Ν 2801/2000 ΦΕΚ 46Α/3-3-2000  
 Ν 2867/2000 ΦΕΚ 273Α/19-12-2000  
 Ν 3431/2006 ΦΕΚ 13Α/3-2-2006  
 Ν 4053/2012 ΦΕΚ 44Α/7-3-2012  
 Ν 4070/2012 ΦΕΚ 62Α/10-4-2012  
 ΥΠΕΚΟΔΕ Εγκύκλιος 34/21-7-1993  
 ΥΠΕΚΟΔΕ Εγκύκλιος 12/30-3-1994  
 ΥΠΕΚΑ Έγγραφο 5134/5-2-2013

**ΤΟΠΟΘΕΤΗΣΗ ΟΙΚΙΣΚΟΥ ΣΤΟ ΕΔΑΦΟΣ**  
 Εμβαδόν γηπέδου ≥ 500.00μ.  
 Κατά παρέκκλιση στις διατάξεις εκτάσεως δεν απαιτείται (Ν. 4053/2012, Αρθ. 29, Παρ. 17)

Εμβαδόν οικόσμου ≤ 35.00μ.  
 Ύψος οικόσμου ≤ 3.50μ.

Απόσταση από τα όρια ≥ 5.00μ.  
 Κατά παρέκκλιση στις διατάξεις εκτάσεως δεν απαιτείται (Ν. 4053/2012, Αρθ. 29, Παρ. 17)

**ΓΕΩΔΑΙΤΙΚΕΣ ΣΥΝΤΕΤΑΓΜΕΝΕΣ** φ : 37° 45'  
 ΦΥΛΛΟ 1:50.000 - ΛΥΓΟΥΡΙΟΝ λ : -0° 45'  
 ΦΥΛΛΟ 1:5.000 - 6398\_1

ΓΕΩΔΑΙΤΙΚΕΣ ΣΥΝΤΕΤΑΓΜΕΝΕΣ		
Γ.Υ.Σ (ΕΔ50 Ελλάς)	ΕΓΣΑ'87	WGS '84
φ : 37° 35' 55"	φ : 37° 35' 42"	φ : 37° 35' 51"
λ : 23° 02' 52"	λ : 23° 02' 44"	λ : 23° 02' 50"
H : 397.00μ.	H : 397.00μ.	H : 397.00μ.

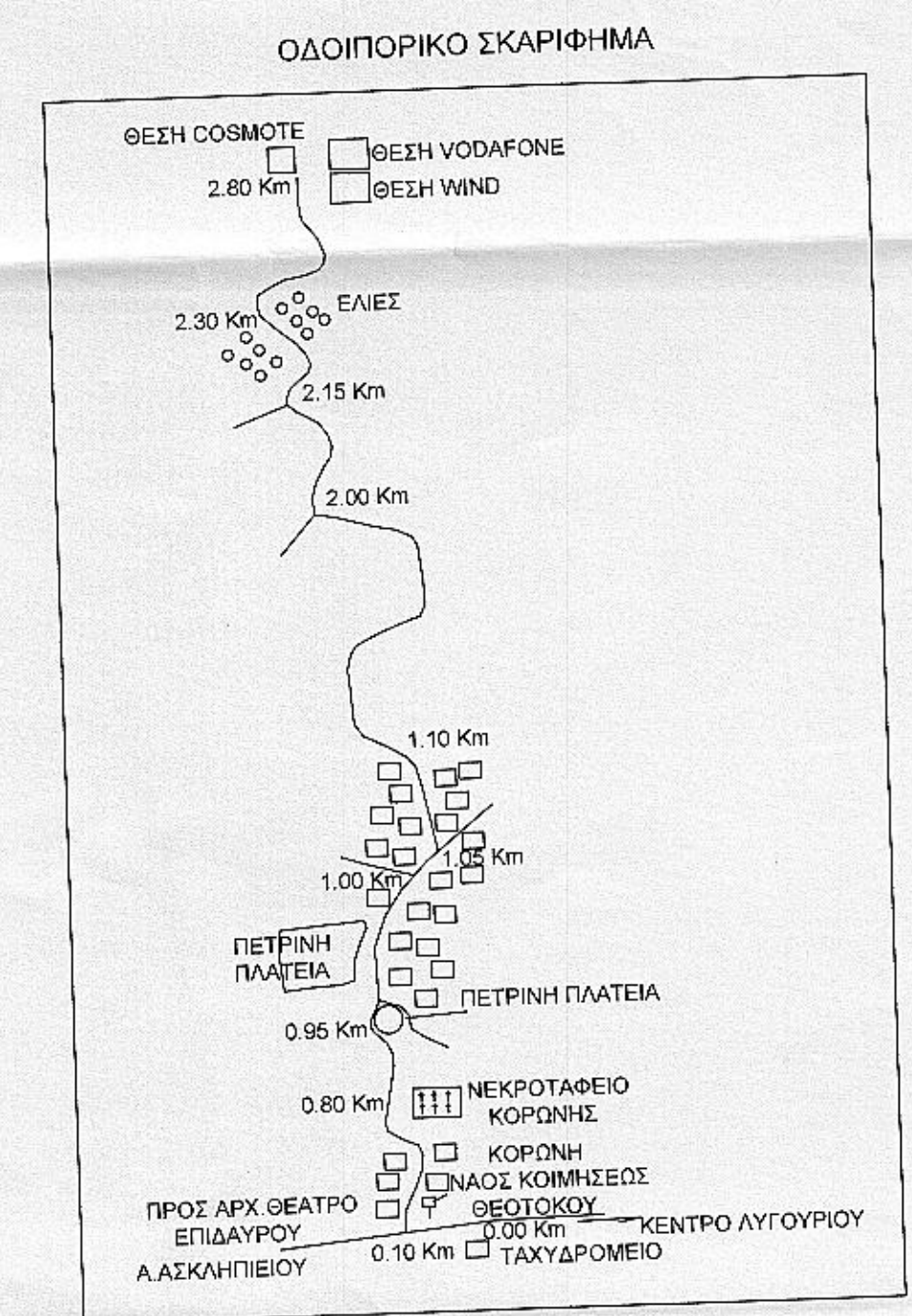

ΠΕΡΙΠΤΩΣΗ "ΑΠΟ ΚΟΙΝΟΥ ΧΡΗΣΗ ΚΑΤΑΣΚΕΥΗΣ" ΣΤΑΘΜΟΥ ΒΑΣΗΣ ΜΕ ΤΗΝ ΕΤΑΙΡΕΙΑ VODAFONE

ΕΡΓΟΔΟΤΗΣ	WIND ΕΛΛΑΣ Α.Ε.Β.Ε. ΤΗΛΕΠΙΚΟΙΝΩΝΙΕΣ	
ΕΡΓΟ	ΕΓΚΑΤΑΣΤΑΣΗ ΣΤΑΘΜΟΥ ΚΙΝΗΤΗΣ ΤΗΛΕΦΩΝΙΑΣ 1096 ΛΥΓΟΥΡΙΟ	
ΘΕΣΗ	ΠΛΗΣΙΟΝ ΛΥΓΟΥΡΙΟΥ ΔΗΜΟΣ ΕΠΙΔΑΥΡΟΥ, ΝΟΜΟΣ ΑΡΓΟΛΙΔΑΣ	
ΜΕΛΕΤΗΤΗΣ	ΡΟΥΓΓΕΡΗΣ ΙΩΑΝΝΗΣ ΤΟΠΟΓΡΑΦΟΣ ΜΗΧΑΝΙΚΟΣ ΑΘΑΝΑΣΙΑΔΟΥ ΗΜΗΣ 65 Π.ΦΑΛΗΡΟ 175 81 ΤΗΛ 210 9842216 - 6937281281	
ΘΕΜΑ ΣΧΕΔΙΟΥ	ΤΟΠΟΓΡΑΦΙΚΟ ΔΙΑΓΡΑΜΜΑ	ΑΡΙΘΜΟΣ ΣΧΕΔΙΟΥ <b>A1</b> ΚΩΔΙΚΟΣ ΕΡΓΟΥ 1096 ΛΥΓΟΥΡΙΟ
ΚΛΙΜΑΚΑ	1:200	ΧΡΟΝΟΣ ΜΕΛΕΤΗΣ ΟΚΤΩΒΡΙΟΣ 2014
ΥΠΟΓΡΑΦΗ	ΣΦΡΑΓΙΔΑ	ΡΟΥΓΓΕΡΗΣ ΙΩΑΝΝΗΣ ΑΠΛΩΣ ΑΓΡΟΝΟΜΟΣ ΤΟΠΟΓΡΑΦΟΣ ΜΗΧΑΝΙΚΟΣ ΑΡΙΣΤΟΤΕΛΕΙΟΥ ΠΑΝΕΠΙΣΤΗΜΙΟΥ ΘΕΣΣΑΛΙΑΣ ΜΕΛΟΣ Γ.Ε.Ε. ΑΡ. ΜΗΤΡ. 73784 ΗΜΗΣ ΑΘΑΝΑΣΙΑΔΟΥ 65 - ΠΑΛ. ΦΑΛΗΡΟ ΤΗΛ.: 210 9842216 - 693 7281281
Ο	ΑΡΧΙΚΗ ΣΧΕΔΙΑΣΗ	ΗΜΝΙΑ
Α/Α	ΑΝΑΒΕΒΡΩΣΕΙΣ	ΣΧΕΔΙΑΣΗ ΕΓΚΡΙΣΗ

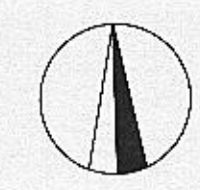

Συνοδεύει την με αριθμό Δ.Υ. 19-2015 αναφορά μου Ναι/Όχι 20.15.  
 Ο Ενεργός Μηχανικός

**ΕΥΑΓΓΕΛΟΣ ΒΑΡΔΑΚΑΣ**  
 ΔΑΣΟΛΟΓΟΣ

το παρόν ανέκδοτο σχέδιο  
 στην 106565/4627  
 Πρώτη Χαρακτηρισμού  
 της Διεύθυνσης Δασών Αργολίδας  
 με αριθμό Δ.Υ. 19-2015  
 της Διεύθυνσης Δασών Αργολίδας

**ΓΕΩΡΓΙΟΣ ΒΑΡΔΑΚΑΣ**  
 ΔΑΣΟΛΟΓΟΣ

