

ΟΔΟΠΟΡΙΚΟ ΣΧΗΜΑ

Κλίμακα 1:5000

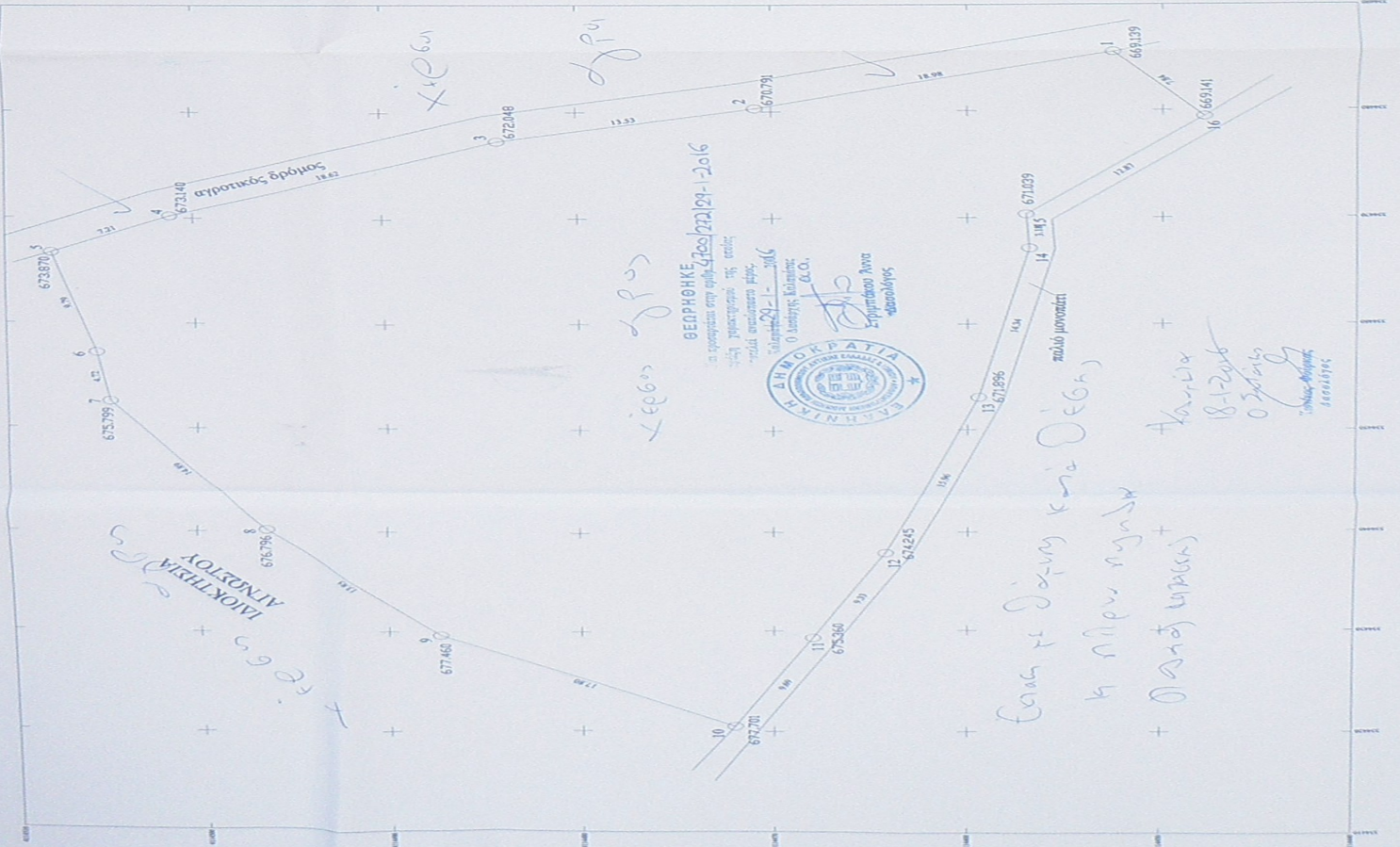
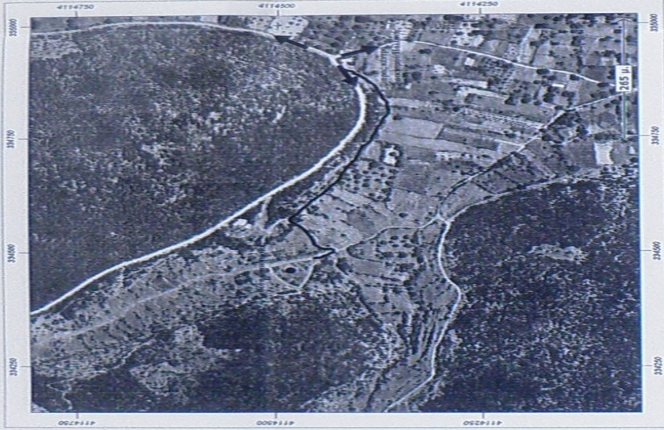

ΕΜΒΛΑΔΟΜΕΤΡΗΣΗ ΓΗΠΕΔΟΥ

Με τη βοήθεια των ορθογωνίων συντεταγμένων των κορυφών του

ΣΗΜΕΙΟ	X	Y	ΜΙΚΡΟΣ
1	33485.64	411452.02	18.98
2	33480.30	411470.84	13.53
3	33447.70	411448.03	18.62
4	33470.18	411501.24	7.21
5	33466.70	411497.56	9.79
6	33457.19	411505.25	4.72
7	33452.52	411508.59	14.89
8	33440.09	411496.37	13.85
9	33429.29	411487.34	17.80
10	33420.20	411472.04	9.69
11	33429.20	411467.98	9.33
12	33457.84	411468.22	15.96
13	33453.07	411459.42	14.34
14	33446.17	411456.82	3.17
15	33470.34	411445.98	12.87
16	33479.42	411447.86	7.84
1	33485.64	411452.02	

$E = 1/2 \sum (X_i + X_{i+1})(Y_i - Y_{i+1})$

$E = 2114,20 \mu^2$

ΔΗΜΟΦΗΛΗΣ 651177
 Δηλώνω σύμφωνα με το νόμο για το γεωγραφικό με σφραγίδα "1:5.000" και με αριθμό 2114,20 μ² που βρίσκεται εκτός της ζώνης του 800 μ. από το σύνορο του οικισμού Πολυθέου του Δήμου Πολυθέου, Π.Ε. Μεσσηνίας ότι:

- είδα όλα τα όρια και αποδοκίμασα σύμφωνα με τις μετρώσεις δικές μου όπως ορίζεται.
- βρήκα εκτός των ορίων του οικισμού τουλάχιστον τρία (3) σημεία κατά τις οποίες οφείδω να επισημάνω τις μετρώσεις σύμφωνα με τις μετρώσεις της Κ.Ε.Π.Ο.Τ.Ε. της Κοζάνης.
- Μετρήσεις εκτός της ζώνης του 800 μ. από το σύνορο θρησκευτικού ή οικισμού Πολυθέου (1) όμοια με αποδοκίμασα αποδοκίμασα, για τις οποίες δεν υπάρχει άλλη άδεια (για εφαρμογή του Ν).

Ο ΜΕΤΡΩΝ
ΙΩΑΝΝΗΣ ΓΕΩΡΓ. ΔΟΥΤΣΗΣ
 ΠΟΛΙΤΙΚΟΣ ΜΗΧΑΝΙΚΟΣ
 Δ.Α.Μ. 27210/27351
 ΑΔΑ ΑΡ. 27210/27351

ΕΜΒΛΑΔΩΝ ΓΕΩΤΕΧΝΟΛΟΓΙΑΣ - ΕΠΙΣΤ. Δ.Π.Κ.Ε.Π. 2114,20 μ²

ΠΑΡΑΤΗΡΗΣΕΙΣ:
 1) Το διάγραμμα είναι σύμφωνο στο αρχικό σύμφωνα σύμφωνα με τον αριθμό ΕΠΣ. 87
 2) Ο έλεγχος για το εμβαδόν επιβεβαιώθηκε σύμφωνα με τις συντεταγμένες των κορυφών
 3) Η άδεια από ΕΠΣ. 87 προσαρτάται με σφραγίδα ΕΠΣ για σύνθεση, γρήγορο του Ελεγκτή Διευτήρα Επιστημονικού - ΕΡΕΥΝΑ

ΔΗΜΟΣ ΠΟΛΥΘΕΟΥ (Ν. 4032/2011)
 Ο δήμος αποδοκίμασε σύμφωνα με τον νόμο για το γεωγραφικό με σφραγίδα "1:5.000" και με αριθμό 2114,20 μ² που βρίσκεται εκτός της ζώνης του 800 μ. από το σύνορο του οικισμού Πολυθέου του Δήμου Πολυθέου, Π.Ε. Μεσσηνίας, επιβεβαιώθηκε από φάσμα με σφραγίδα με τη βοήθεια των θρησκευτικών ορίων του γεωγραφικού.

Ο ΔΟΥΛΟΣ

ΤΕΧΝΙΚΟ ΓΡΑΦΕΙΟ
 Π. ΚΑΙΣΑΡΗ 22 - ΚΑΛΑΜΑΤΑ
 ΤΗΛ.: 27210 27351

ΒΟΥΤΣΗΣ ΙΩΑΝΝΗΣ
 ΠΟΛΙΤΙΚΟΣ ΜΗΧΑΝΙΚΟΣ

ΕΠΙΣΤΗΤΗΣ
 ΙΩΑΝΝΗΣ ΙΩΑΝΝΗΣ

ΕΠΙΣΤΗΤΗΣ
 ΑΓΩΤΟΥΠΩΔΗ ΟΙΚΟΤΕΛΟΥ

ΘΕΣΗ
 ΠΕΡΙΟΧΗ ΑΓΙΟΣ ΓΕΩΡΓΙΟΣ
 Δ.Δ. ΠΟΛΥΘΕΟΥ, ΔΗΜΟΣ ΚΑΛΑΜΑΤΑΣ

ΜΕΛΕΤΗΤΗΣ
 ΒΟΥΤΣΗΣ ΙΩΑΝΝΗΣ
 ΠΟΛΙΤΙΚΟΣ ΜΗΧΑΝΙΚΟΣ

ΘΕΜΑ
 ΑΡ. ΣΧΕΔΙΟΥ
Α0
ΤΟΠΟΓΡΑΦΙΚΟ ΔΙΑΓΡΑΜΜΑ

ΚΛΙΜΑΚΑ
 1:200

ΧΡΟΝΟΣ ΜΕΛΕΤΗΣ
 ΝΟΕΜΒΡΙΟΣ 2015

ΥΠΟΓΡΑΦΗ - ΣΦΡΑΓΙΔΑ

ΙΩΑΝΝΗΣ ΓΕΩΡΓ. ΔΟΥΤΣΗΣ
 ΠΟΛΙΤΙΚΟΣ ΜΗΧΑΝΙΚΟΣ
 Δ.Α.Μ. 27210/27351
 ΑΔΑ ΑΡ. 27210/27351