

**ΕΠΙΣΤΡΩΜΕΝΕΣ ΚΟΡΥΦΕΣ ΠΡΟΣ ΕΚΔΟΣΗ**  
**ΠΑΡΑΜΕΤΡΟΙ**

Α/Α	ΚΑ	ΚΒ	ΚΓ	ΚΔ	ΚΕ	ΚΣΤ	ΚΖ	ΚΗ	ΚΘ	ΚΙ	ΚΙΙ	ΚΙΙΙ	ΚΙΙΙΙ	ΚΙΙΙΙΙ	ΚΙΙΙΙΙΙ	ΚΙΙΙΙΙΙΙ	ΚΙΙΙΙΙΙΙΙ	ΚΙΙΙΙΙΙΙΙΙ	ΚΙΙΙΙΙΙΙΙΙΙ
1	1000000.000	1000000.000	1000000.000	1000000.000	1000000.000	1000000.000	1000000.000	1000000.000	1000000.000	1000000.000	1000000.000	1000000.000	1000000.000	1000000.000	1000000.000	1000000.000	1000000.000	1000000.000	1000000.000
2	1000000.000	1000000.000	1000000.000	1000000.000	1000000.000	1000000.000	1000000.000	1000000.000	1000000.000	1000000.000	1000000.000	1000000.000	1000000.000	1000000.000	1000000.000	1000000.000	1000000.000	1000000.000	1000000.000

**ΕΠΙΣΤΡΩΜΕΝΕΣ ΚΟΡΥΦΕΣ ΠΡΟΣ ΕΚΔΟΣΗ**  
**ΠΑΡΑΜΕΤΡΟΙ**

Α/Α	ΚΑ	ΚΒ	ΚΓ	ΚΔ	ΚΕ	ΚΣΤ	ΚΖ	ΚΗ	ΚΘ	ΚΙ	ΚΙΙ	ΚΙΙΙ	ΚΙΙΙΙ	ΚΙΙΙΙΙ	ΚΙΙΙΙΙΙ	ΚΙΙΙΙΙΙΙ	ΚΙΙΙΙΙΙΙΙ	ΚΙΙΙΙΙΙΙΙΙ	ΚΙΙΙΙΙΙΙΙΙΙ
1	1000000.000	1000000.000	1000000.000	1000000.000	1000000.000	1000000.000	1000000.000	1000000.000	1000000.000	1000000.000	1000000.000	1000000.000	1000000.000	1000000.000	1000000.000	1000000.000	1000000.000	1000000.000	1000000.000

**ΕΡΩΤΗΜΑΤΑ**

ΕΜΒΑΣΗ ΤΥΡΑΑ 1 (20 21 22 23 24 25 26 27) ΑΒΑ = 330.00 μ

ΕΜΒΑΣΗ ΤΥΡΑΑ 2 (30Α 31 32 33 34 35 36 36Α 7 30Α) = 42.34 μ

ΕΜΒΑΣΗ ΤΥΡΑΑ 3 (31Α 1 2 3 4 5 6 6Α 7Α) = 119.75 μ

ΕΜΒΑΣΗ ΤΥΡΑΑ 4 (3Α 5 10 11 12 12Α 8 9) = 45.52 μ

**ΑΡΙΘΜΗΤΑ ΟΙΚΟΔΟΜΗΣΙΜΟΤΗΤΑ**

1. Εμβαση έκδοσης: 4000 μ²

2. Ο όρος «έκδοσης» εννοείται η έκδοση της Π.Κ. 022/2002

3. Η έκδοση αυτή αφορά τις οικοδομικές άδειες, κατασκευές, αλλαγές, κ.λπ.

4. Εμβαση έκδοσης 4000 μ²

5. Εμβαση έκδοσης 4000 μ²

6. Εμβαση έκδοσης 4000 μ²

7. Εμβαση έκδοσης 4000 μ²

8. Εμβαση έκδοσης 4000 μ²

9. Εμβαση έκδοσης 4000 μ²

10. Εμβαση έκδοσης 4000 μ²

11. Εμβαση έκδοσης 4000 μ²

12. Εμβαση έκδοσης 4000 μ²

13. Εμβαση έκδοσης 4000 μ²

14. Εμβαση έκδοσης 4000 μ²

15. Εμβαση έκδοσης 4000 μ²

16. Εμβαση έκδοσης 4000 μ²

17. Εμβαση έκδοσης 4000 μ²

18. Εμβαση έκδοσης 4000 μ²

19. Εμβαση έκδοσης 4000 μ²

20. Εμβαση έκδοσης 4000 μ²

21. Εμβαση έκδοσης 4000 μ²

22. Εμβαση έκδοσης 4000 μ²

23. Εμβαση έκδοσης 4000 μ²

24. Εμβαση έκδοσης 4000 μ²

25. Εμβαση έκδοσης 4000 μ²

26. Εμβαση έκδοσης 4000 μ²

27. Εμβαση έκδοσης 4000 μ²

28. Εμβαση έκδοσης 4000 μ²

29. Εμβαση έκδοσης 4000 μ²

30. Εμβαση έκδοσης 4000 μ²

31. Εμβαση έκδοσης 4000 μ²

32. Εμβαση έκδοσης 4000 μ²

33. Εμβαση έκδοσης 4000 μ²

34. Εμβαση έκδοσης 4000 μ²

35. Εμβαση έκδοσης 4000 μ²

36. Εμβαση έκδοσης 4000 μ²

37. Εμβαση έκδοσης 4000 μ²

38. Εμβαση έκδοσης 4000 μ²

39. Εμβαση έκδοσης 4000 μ²

40. Εμβαση έκδοσης 4000 μ²

41. Εμβαση έκδοσης 4000 μ²

42. Εμβαση έκδοσης 4000 μ²

43. Εμβαση έκδοσης 4000 μ²

44. Εμβαση έκδοσης 4000 μ²

45. Εμβαση έκδοσης 4000 μ²

46. Εμβαση έκδοσης 4000 μ²

47. Εμβαση έκδοσης 4000 μ²

48. Εμβαση έκδοσης 4000 μ²

49. Εμβαση έκδοσης 4000 μ²

50. Εμβαση έκδοσης 4000 μ²

51. Εμβαση έκδοσης 4000 μ²

52. Εμβαση έκδοσης 4000 μ²

53. Εμβαση έκδοσης 4000 μ²

54. Εμβαση έκδοσης 4000 μ²

55. Εμβαση έκδοσης 4000 μ²

56. Εμβαση έκδοσης 4000 μ²

57. Εμβαση έκδοσης 4000 μ²

58. Εμβαση έκδοσης 4000 μ²

59. Εμβαση έκδοσης 4000 μ²

60. Εμβαση έκδοσης 4000 μ²

61. Εμβαση έκδοσης 4000 μ²

62. Εμβαση έκδοσης 4000 μ²

63. Εμβαση έκδοσης 4000 μ²

64. Εμβαση έκδοσης 4000 μ²

65. Εμβαση έκδοσης 4000 μ²

66. Εμβαση έκδοσης 4000 μ²

67. Εμβαση έκδοσης 4000 μ²

68. Εμβαση έκδοσης 4000 μ²

69. Εμβαση έκδοσης 4000 μ²

70. Εμβαση έκδοσης 4000 μ²

71. Εμβαση έκδοσης 4000 μ²

72. Εμβαση έκδοσης 4000 μ²

73. Εμβαση έκδοσης 4000 μ²

74. Εμβαση έκδοσης 4000 μ²

75. Εμβαση έκδοσης 4000 μ²

76. Εμβαση έκδοσης 4000 μ²

77. Εμβαση έκδοσης 4000 μ²

78. Εμβαση έκδοσης 4000 μ²

79. Εμβαση έκδοσης 4000 μ²

80. Εμβαση έκδοσης 4000 μ²

81. Εμβαση έκδοσης 4000 μ²

82. Εμβαση έκδοσης 4000 μ²

83. Εμβαση έκδοσης 4000 μ²

84. Εμβαση έκδοσης 4000 μ²

85. Εμβαση έκδοσης 4000 μ²

86. Εμβαση έκδοσης 4000 μ²

87. Εμβαση έκδοσης 4000 μ²

88. Εμβαση έκδοσης 4000 μ²

89. Εμβαση έκδοσης 4000 μ²

90. Εμβαση έκδοσης 4000 μ²

91. Εμβαση έκδοσης 4000 μ²

92. Εμβαση έκδοσης 4000 μ²

93. Εμβαση έκδοσης 4000 μ²

94. Εμβαση έκδοσης 4000 μ²

95. Εμβαση έκδοσης 4000 μ²

96. Εμβαση έκδοσης 4000 μ²

97. Εμβαση έκδοσης 4000 μ²

98. Εμβαση έκδοσης 4000 μ²

99. Εμβαση έκδοσης 4000 μ²

100. Εμβαση έκδοσης 4000 μ²

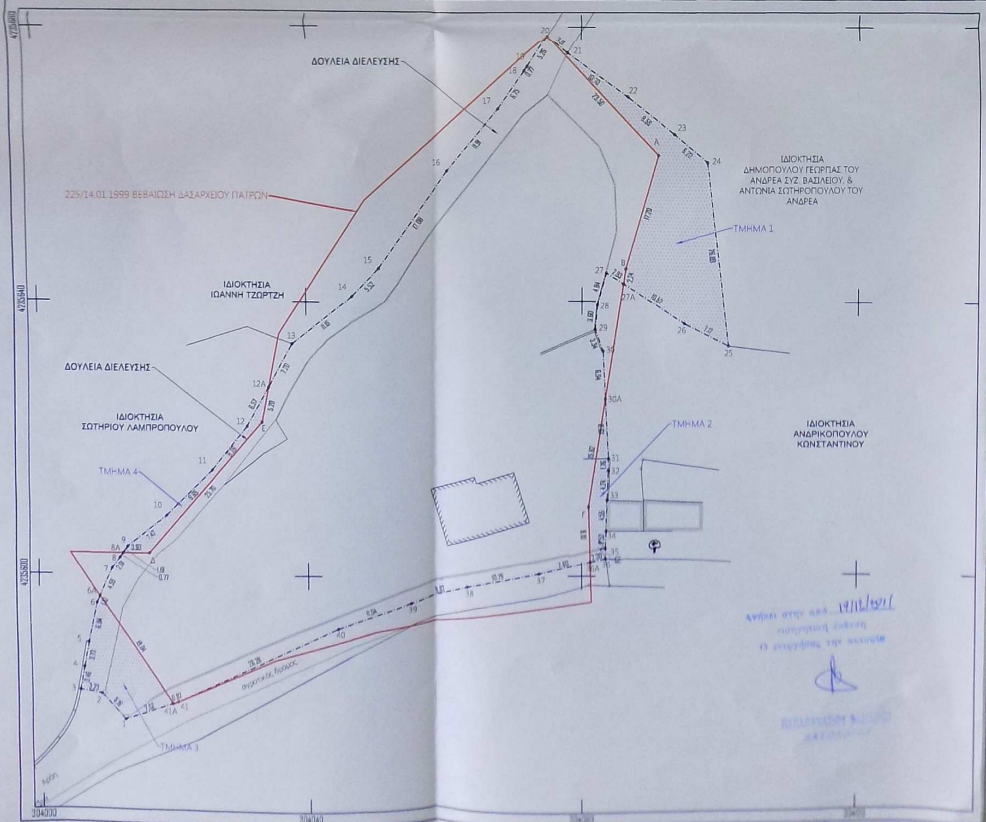

**ΑΝΔΡΕΑΣ ΓΕΩΡΓ. ΜΙΝΤΖΑΣ**  
 ΠΟΛΙΤΙΚΟΣ ΜΗΧΑΝΙΚΟΣ Τ.Ε.

**ΤΕΧΝΙΚΟ ΓΡΑΦΕΙΟ**  
 ΜΕΛΕΤΕΣ & ΕΠΙΒΛΕΨΗ  
 ΚΤΙΡΙΑΚΩΝ ΕΡΓΩΝ  
 ΤΟΠΟΓΡΑΦΙΚΩΝ  
 ΑΠΟΤΥΠΩΣΕΩΝ & ΕΦΑΡΜΟΓΩΝ

ΚΑΡΜΑΚΟΛΙΑ ΑΛΕΞΑΝΔΡΑ  
 Αποτύπωση αγροτεμαχίου  
 "Καβουκάκι" - Δήμος Πατρέων

**ΤΟΠΟΓΡΑΦΙΚΟ ΔΙΑΓΡΑΜΜΑ**

ΚΑΛΩΣ ΕΛΘΕΤΕ  
 ΟΝΟΜΑ ΣΤΗΜΜΟΥ  
 ΣΥΝΤΕΤΑΓΜΕΝΕΣ ΣΤΗΜΜΟΥ ΣΣ ΕΓΧΑΡΤΕΣ  
 ΣΥΝΤΕΤΑΓΜΕΝΕΣ ΣΤΗΜΜΟΥ ΣΣ ΗΥΡΟΣΤΟΣ

ΕΠΙΧΕΙΡΗΣΙΑΚΟ ΣΧΗΜΑ  
 ΧΡΩΜΑΤΟΜΕΤΡΗΣΗ  
 ΧΡΩΜΑΤΟΜΕΤΡΗΣΗ  
 ΧΡΩΜΑΤΟΜΕΤΡΗΣΗ

ΕΠΙΧΕΙΡΗΣΙΑΚΟ ΣΧΗΜΑ  
 ΧΡΩΜΑΤΟΜΕΤΡΗΣΗ  
 ΧΡΩΜΑΤΟΜΕΤΡΗΣΗ  
 ΧΡΩΜΑΤΟΜΕΤΡΗΣΗ

ΕΠΙΧΕΙΡΗΣΙΑΚΟ ΣΧΗΜΑ  
 ΧΡΩΜΑΤΟΜΕΤΡΗΣΗ  
 ΧΡΩΜΑΤΟΜΕΤΡΗΣΗ  
 ΧΡΩΜΑΤΟΜΕΤΡΗΣΗ

ΣΥΝΤΕΤΑΓΜΕΝΕΣ ΚΟΡΥΦΩΝ ΠΟΥ  
ΕΜΠΙΠΤΟΥΝ ΣΤΗΝ ΜΕ ΑΡΙΘΜΟ  
225/14.01.1999 ΒΕΒΑΙΩΣΗ ΔΑΣΑΡΧΕΙΟΥ  
ΠΑΤΡΩΝ

20,	X=304075.114,	Y=4235678.462
A,	X=304091.135,	Y=4235661.270
B,	X=304086.351,	Y=4235644.748
27A,	X=304086.008,	Y=4235642.535
27,	X=304083.543,	Y=4235644.125
28,	X=304082.267,	Y=4235639.455
29,	X=304081.935,	Y=4235635.872
30,	X=304083.045,	Y=4235632.724
30A,	X=304083.414,	Y=4235625.797
Γ,	X=304080.990,	Y=4235610.161
36A,	X=304081.226,	Y=4235602.061
37,	X=304073.819,	Y=4235600.353
38,	X=304063.257,	Y=4235598.151
39,	X=304054.788,	Y=4235595.687
40,	X=304044.284,	Y=4235592.289
41,	X=304020.459,	Y=4235581.196
41A,	X=304019.637,	Y=4235580.917
6A,	X=304009.052,	Y=4235596.746
7,	X=304010.979,	Y=4235600.909
8,	X=304012.163,	Y=4235602.537
8A,	X=304012.601,	Y=4235603.165
Δ,	X=304016.526,	Y=4235603.140
Ε,	X=304033.445,	Y=4235622.485
12A,	X=304034.453,	Y=4235627.581
13,	X=304037.970,	Y=4235633.857
14,	X=304046.723,	Y=4235640.765
15,	X=304050.526,	Y=4235644.768
16,	X=304060.394,	Y=4235658.707
17,	X=304068.050,	Y=4235667.828
18,	X=304071.929,	Y=4235673.352
19,	X=304072.370,	Y=4235673.979

ΕΜΒΑΔΟΝ: 3585.76 τμ

ΣΥΝΤΕΤΑΓΜΕΝΕΣ ΚΟΡΥΦΩΝ ΠΡΟΣ ΕΚΔΟΣΗ  
ΧΑΡΑΚΤΗΡΙΣΜΟΥ  
ΤΜΗΜΑ 4

8A,	X=304012.601,	Y=4235603.165
9,	X=304013.283,	Y=4235604.142
10,	X=304019.133,	Y=4235608.700
11,	X=304026.027,	Y=4235615.448
12,	X=304031.242,	Y=4235621.848
12A,	X=304034.453,	Y=4235627.581
Ε,	X=304033.445,	Y=4235622.485
Δ,	X=304016.526,	Y=4235603.140

ΕΜΒΑΔΟΝ: 45.52 τμ

ΣΥΝΤΕΤΑΓΜΕΝΕΣ ΚΟΡΥΦΩΝ ΠΡΟΣ ΕΚΔΟΣΗ  
ΧΑΡΑΚΤΗΡΙΣΜΟΥ  
ΤΜΗΜΑ 1

20,	X=304075.114,	Y=4235678.462
21,	X=304078.100,	Y=4235675.935
22,	X=304086.765,	Y=4235669.663
23,	X=304093.459,	Y=4235664.326
24,	X=304098.166,	Y=4235660.289
25,	X=304101.239,	Y=4235633.578
26,	X=304094.849,	Y=4235636.835
27A,	X=304086.008,	Y=4235642.535
B,	X=304086.351,	Y=4235644.748
A,	X=304091.135,	Y=4235661.270

ΕΜΒΑΔΟΝ: 320.69 τμ

ΣΥΝΤΕΤΑΓΜΕΝΕΣ ΚΟΡΥΦΩΝ ΠΡΟΣ ΕΚΔΟΣΗ  
ΧΑΡΑΚΤΗΡΙΣΜΟΥ  
ΤΜΗΜΑ 2

30A,	X=304083.414,	Y=4235625.797
31,	X=304083.874,	Y=4235617.143
32,	X=304083.848,	Y=4235615.380
33,	X=304083.662,	Y=4235611.149
34,	X=304083.517,	Y=4235606.603
35,	X=304083.450,	Y=4235604.083
36,	X=304083.470,	Y=4235602.578
36A,	X=304081.226,	Y=4235602.061
Γ,	X=304080.990,	Y=4235610.161

ΕΜΒΑΔΟΝ: 42.34 τμ

ΣΥΝΤΕΤΑΓΜΕΝΕΣ ΚΟΡΥΦΩΝ ΠΡΟΣ ΕΚΔΟΣΗ  
ΧΑΡΑΚΤΗΡΙΣΜΟΥ  
ΤΜΗΜΑ 3

41A,	X=304019.637,	Y=4235580.917
1,	X=304012.520,	Y=4235578.502
2,	X=304009.022,	Y=4235582.294
3,	X=304005.832,	Y=4235582.812
4,	X=304006.522,	Y=4235586.201
5,	X=304007.225,	Y=4235589.860
6,	X=304008.590,	Y=4235595.748
6A,	X=304009.052,	Y=4235596.746

ΕΜΒΑΔΟΝ: 119.75 τμ