

ΔΗΛΩΣΗ ΙΔΙΟΚΤΗΤΗ  
 Ο υποχραμμένος Δημήτρης Πανάρετος  
 ιδιοκτήτης του ακινήτου, δηλώνω ότι  
 τα όρια που φαίνονται στο παρόν  
 τοπογραφικό διάγραμμα είναι τα ορθά.  
 Κάρπας 19/11/2014

ΔΗΛΩΣΗ Ν.651/77  
 Ο συντάξας το τοπογραφικό διάγραμμα Αρχιτέκτων  
 Μηχανικός δηλώνω βάσει του Νόμου 651/1977 ότι  
 το οικόπεδο με στοιχεία Α,Β,Γ,Δ,Μ,Ν,Α  
 1. Έχει επιφάνεια Ε=6.609,89μ<sup>2</sup>  
 2. Βρίσκεται εκτός του εχεδίου πόλης  
 3. Είναι άρτιο και οικοδομήσιμο σύμφωνα με τις  
 ισχύουσες πολεοδομικές διατάξεις  
 Δεν οφείλεται εισφορά σε γη ή σε χρήμα βάσει  
 του Νόμου 1337/83

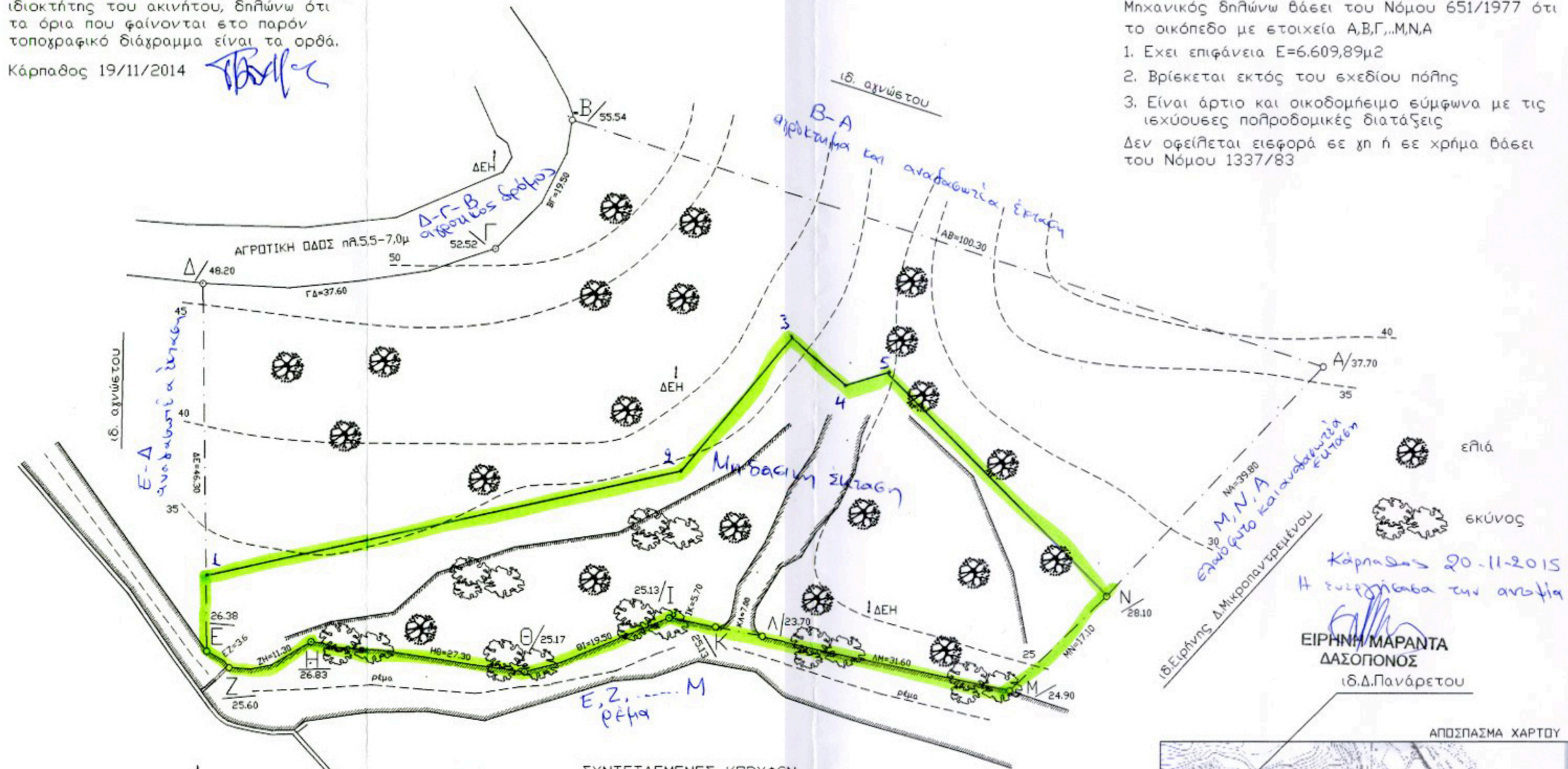

ΣΥΝΤΕΤΑΓΜΕΝΕΣ ΚΟΡΥΦΩΝ  
 ΟΙΚΟΠΕΔΟΥ ΣΤΟ ΕΓΣΑ 87'

A	789723,10	3934255,35
B	789623,32	3934247,43
Γ	789620,61	3934228,77
Δ	789588,08	3934210,42
E	789606,20	3934167,86
Z	789609,61	3934167,02
H	789617,96	3934174,00
Θ	789644,41	3934180,88
I	789658,71	3934194,20
K	789665,23	3934195,32
Λ	789671,09	3934196,62
M	789702,09	3934202,49
N	789708,87	3934218,17

**ΥΠΟΜΝΗΜΑ**

ΣΥΝΤΕΤΑΓΜΕΝΕΣ ΚΟΡΥΦΩΝ (ΕΓΣΑ '87)		
Σημείο	X	Y
1	789602.34	3934176.9262
2	789652.936	3934211.8836
3	789659.555	3934232.8547
4	789667.8506	3934229.8524
5	789672.5705	3934233.1406



Το οικόπεδο απέχει απόσταση μεγαλύτερη των 500μ  
 από την θάλασσα  
 Τα όρια του οικοπέδου υποδείχθηκαν από τον  
 ιδιοκτήτη

ΕΡΓΟΔΟΤΗΣ: ΔΗΜΗΤΡΗΣ ΠΑΝΑΡΕΤΟΣ

ΕΡΓΟ:

ΘΕΣΗ: ΖΕΤΕΣ ΔΗΜΟΥ ΚΑΡΠΑΘΟΥ

Η.ΧΑΤΖΗΝΙΚΟΛΑΣ-Ν.ΜΠΕΡΤΖΟΥΑΝΗΣ  
 ΑΡΧΙΤΕΚΤΟΝΕΣ  
 ΜΗΧΑΝΙΚΟΙ

ΚΑΡΠΑΘΟΣ τηλ. 22450-22012  
 nikosbert@gmail.com fax 22450-22134  
 κιν 6944-443491

Θ Ε Μ Α ΑΡ. ΣΧΕΔΙΟΥ

ΤΟΠΟΓΡΑΦΙΚΟ

ΕΞΗΡΗΘΗΚΕ  
 Ρόδος 13.1.2016  
 Η ΔΗΜΤΡΙΑ ΔΑΣΩΝ

ΚΛΙΜΑΚΑ 1 500

ΧΡΟΝΟΣ ΜΕΛΕΤΗΣ ΝΟΕΜΒΡΙΟΣ 2014

ΥΠΟΓΡΑΦΗ ΣΦΡΑΓΙΔΑ

ΚΩΝΣΤΑΝΤΙΝΟΣ ΣΟΛΩΜΟΣ  
 ΠΟΛΙΤΙΚΟΣ ΜΗΧΑΝΙΚΟΣ Δ.Π.Θ.  
 ΜΕΛΟΣ Τ.Ε.Ε. ΑΡ. ΜΗΤΡ. 58668  
 ΜΑΥΡΟΜΜΑΤΑΙΩΝ 2Α ΑΘΗΝΑ  
 ΤΗΛ : 210 82 28 201

ΝΙΚΟΣ ΚΥΡ. ΜΠΕΡΤΖΟΥΑΝΗΣ  
 ΑΡΧΙΤΕΚΤΟΝ ΜΗΧΑΝΙΚΟΣ  
 ΔΙΠΛ. Ι.ΥΑ - VENEZIA - ΙΤΑΛΙΑ  
 ΜΕΛΟΣ Τ.Ε.Ε. ΑΡ. ΜΗΤΡ. 47116  
 ΚΑΡΠΑΘΟΣ-ΔΟΔ/ΣΑ-ΤΗΛ 6944443491