

ΑΠΟΣΠΑΣΜΑ ΕΥΡΥΤΕΡΗΣ ΠΕΡΙΟΧΗΣ (ΦΥΛΛΟ ΧΑΡΤΗ ΓΥΣ: 5731/6)
ΚΛΙΜΑΚΑ 1:5.000

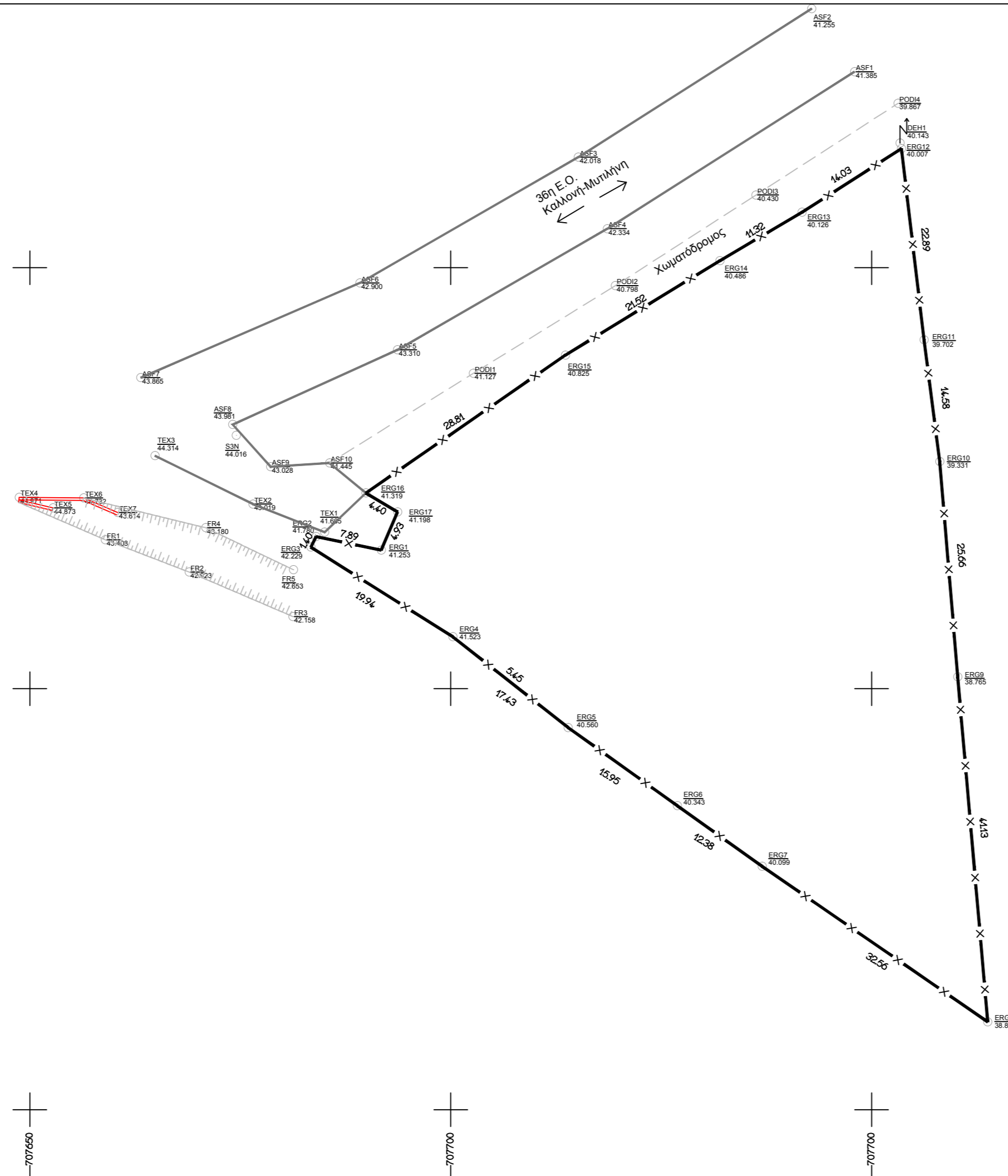
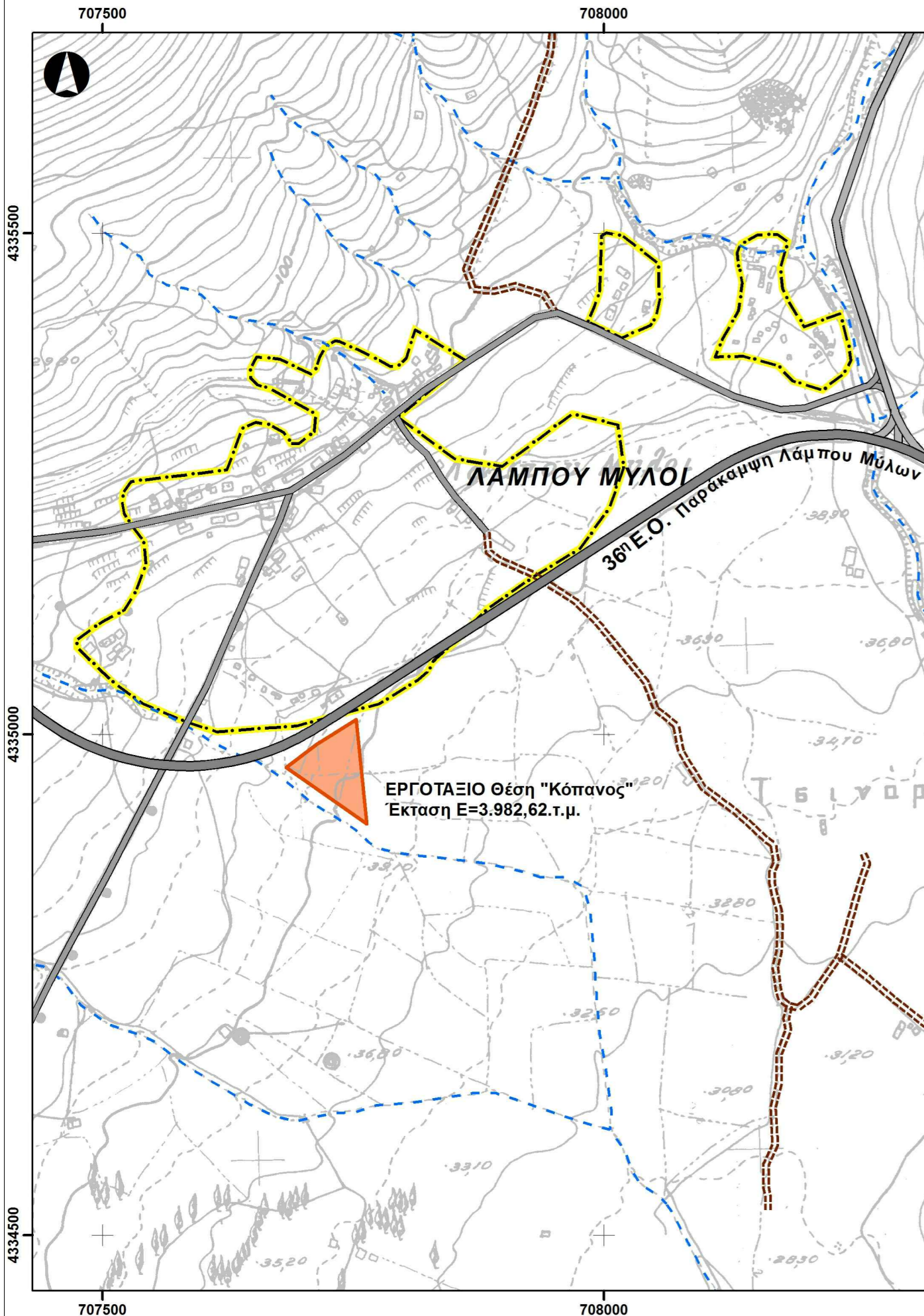

ΣΥΝΤΕΤΑΓΜΕΝΕΣ ΠΕΡΙΓΡΑΜΜΑΤΟΣ
ΣΥΣΤΗΜΑ ΕΓΣΑ 87
Η ΕΞΑΡΤΗΣΗ ΕΓΙΝΕ ΜΕ ΓΕΩΔΑΙΤΙΚΟ
ΣΤΑΘΜΟ ΔΙΠΛΗΣ ΣΥΧΝΟΤΗΤΑΣ

ΕΜΒΑΔΟΜΕΤΡΗΣΗ ΓΗΠΕΔΟΥ

Με τη βοήθεια
των ορθογωνικών συντεταγμένων
των κορυφών του

ΣΗΜΕΙΟ	X	Y	ΜΗΚΟΣ
ERG1	707691,73	4334966,45	7.89
ERG2	707684,00	4334968,06	1.40
ERG3	707683,38	4334966,81	19.94
ERG4	707700,25	4334956,17	17.43
ERG5	707713,94	4334945,38	15.95
ERG6	707726,92	4334936,10	12.38
ERG7	707736,99	4334928,91	32.56
ERG8	707763,80	4334910,42	41.13
ERG9	707760,23	4334951,40	25.66
ERG10	707758,10	4334976,97	14.58
ERG11	707756,22	4334991,42	22.89
ERG12	707753,55	4335014,15	14.03
ERG13	707741,74	4335006,58	11.32
ERG14	707731,98	4335000,84	21.52
ERG15	707713,62	4334989,62	28.81
ERG16	707689,91	4334973,24	4.40
ERG17	707693,68	4334970,98	4.93
ERG1	707691,73	4334966,45	

$$E = 1/2 \sum (X_i + X_{i+1})(Y_i - Y_{i+1})$$

$$E = 3982.62 \mu 2$$

ΤΜΗΜΑ ΔΑΣΙΚΩΝ ΧΑΡΤΟΓΡΑΦΗΣΩΝ
ΕΛΕΓΧΘΗΚΕ & ΤΟΠΟΘΕΤΗΘΗΚΕ ΣΤΗ ΒΑΣΗ
ΜΥΤΙΑΝΝΗ 27-2-15
Ν. ΧΡΥΣΑΦΗΣ
ΠΟΛΙΤΙΚΟΣ ΜΗΧΑΝΙΚΟΣ Τ.Ε.

(Handwritten signature)

ΕΛΛΗΝΙΚΗ ΔΗΜΟΚΡΑΤΙΑ
Υ.ΥΠΟ.ΜΕ.ΔΙ.Γ.Γ.Δ.Ε.
ΓΕΝΙΚΗ Δ/ΝΣΗ ΣΥΓΚΟΙΝΩΝΙΑΚΩΝ ΕΡΓΩΝ
Δ/ΝΣΗ ΟΔΙΚΩΝ ΕΡΓΩΝ (Δ1)
ΤΜΗΜΑ ΚΑΤΑΣΚΕΥΗΣ ΟΔΩΝ & ΓΕΦΥΡΩΝ (Β')

ΕΛΕΓΧΘΗΚΕ
10/3/2015
ΜΥΤΙΑΝΝΗ

ΒΕΛΤΙΩΣΗ ΤΜΗΜΑΤΟΣ 36^{ης} Ε.Ο.
απο Διακλάδωση Οδού Παράκαμψης Μόριας
έως Διακλάδωση 1^{ης} Επαρχιακής Οδου (Λάρσος)
(Χ.Θ. 0+000 έως 3+812,02)

ΕΡΓΟ:

ΣΤΑΔΙΟ: **ΦΑΚΕΛΟΣ ΤΡΟΠΟΠΟΙΗΣΗΣ ΑΕΠΟ**

ΜΕΛΕΤΗΤΗΣ ΠΕΡΙΒΑΛΛΟΝΤΙΚΩΝ:

"ΟΙΚΟΣΦΑΙΡΙΚΗ" -
Χριστόφορος Ν. Μανδύλας & Συνεργάτες
Περιβαλλοντικές - Χωροταξικές Μελέτες & Έρευνες
ΠΕΡΙΒΑΛΛΟΝΤΟΛΟΓΟΣ
ΠΕΡΙΒΑΛΛΟΝΤΙΚΕΣ ΜΕΛΕΤΕΣ & ΕΡΕΥΝΕΣ
ΕΙΡΗΝΗΣ 33
ΤΗΛ / FAX 210 29500
11527 ΑΘΗΝΑ

ΣΥΝΤΑΞΗ ΤΟΠΟΓΡΑΦΙΚΟΥ:

Κωνσταντίνος Ε. Παπουτσής
Αρμόδιος Τοπογράφος Μηχ. ΕΜΠ
ΑΝΜ: 4184498 - Αρ. Μητρώου ΤΕΕ: 131324
ΔΟΥ Α. ΑΘΗΝΩΝ

ΑΡ. ΣΧΕΔΙΟΥ

Σ-1

ΘΕΜΑ: **ΤΟΠΟΓΡΑΦΙΚΟ ΔΙΑΓΡΑΜΜΑ ΕΡΓΟΤΑΞΙΟΥ**
ΘΕΣΗ "ΚΟΠΑΝΟΣ", ΛΑΜΠΟΥ ΜΥΛΩΝ

Κλίμακα 1:500

ΦΕΒΡΟΥΑΡΙΟΣ 2015

ΕΛΕΓΧΘΗΚΕ

ΘΕΩΡΗΘΗΚΕ

ΘΕΩΡΗΘΗΚΕ
και ανήκει στην Πράξη Κατασκευής με
αρ. Πρωτ.: 57398/25-08-2015
Για το οποίο εκδόθηκε το Πρωτόκολλο με αρ. 27-08-2015
και εισηγήθηκε για εκτέλεση στο πλαίσιο της
επιτροπής διακρίσεων της Γενικής Δ/νσης
Χωροταξίας, Κατασκευών Οδών & Γεφυρών
Μελέτης
27-08-2015
Ο ΔΙΝΤΗΣ ΔΑΣΩΝ Ν. ΛΕΙΒΟΥ